

**KEMENTERIAN PERHUBUNGAN  
BADAN PENGEMBANGAN SDM PERHUBUNGAN  
SEKOLAH TINGGI ILMU PELAYARAN**



**SKRIPSI**

**ANALISIS PEMANFAATAN INAPORTNET DALAM  
PENGURUSAN SURAT PERSETUJUAN OLAH GERAK  
PADA KEGIATAN *TRANSHIPMENT* YANG DIAGENI PT  
BAHARI TIRTA JAYA CABANG TANAH GROGOT**

Oleh :

**DIMAS PRATAMA WAHYUDI**

**NRP. 4 63 20 0623**

**PROGRAM PENDIDIKAN DIPLOMA IV**

**JAKARTA**

**2024**

**KEMENTERIAN PERHUBUNGAN  
BADAN PENGEMBANGAN SDM PERHUBUNGAN  
SEKOLAH TINGGI ILMU PELAYARAN**



**SKRIPSI**

**ANALISIS PEMANFAATAN INAPORTNET DALAM  
PENGURUSAN SURAT PERSETUJUAN OLAH GERAK  
PADA KEGIATAN *TRANSHIPMENT* YANG DIAGENI PT  
BAHARI TIRTA JAYA CABANG TANAH GROGOT**

**Diajukan Guna Memenuhi Persyaratan  
Penyelesaian Program Pendidikan Diploma IV**

Oleh :

**DIMAS PRATAMA WAHYUDI**

**NRP. 4 63 20 0623**

**PROGRAM PENDIDIKAN DIPLOMA IV**

**JAKARTA**

**2024**

**KEMENTERIAN PERHUBUNGAN  
BADAN PENGEMBANGAN SDM PERHUBUNGAN  
SEKOLAH TINGGI ILMU PELAYARAN**



**TANDA PERSETUJUAN SKRIPSI**

**Nama** : Dimas Pratama Wahyudi  
**NRP** : 4 63 20 0623  
**Program Pendidikan** : DIPLOMA IV  
**Program Studi** : Ketatalaksanaan Angkutan Laut Dan Kepelabuhanan  
**Judul** : Analisis Pemanfaatan Inaportnet Dalam Pengurusan Surat  
Persetujuan Olah Gerak Pada Kegiatan *Transshipment*  
Yang Diageni PT Bahari Tirta Jaya Cabang Tanah Grogot.

Jakarta, 15 Juli 2024

**Pembimbing Utama**



**M. NURDIN S.P., M.M.**

**Pembina (IV/a)**

**NIP. 19590814 198302 1 001**

**Pembimbing Pendamping**



**WIDIANTI LESTARI, S.Psi., M.Pd**

**Penata (III/c)**

**NIP. 19830514 200812 2 001**

**Mengetahui,  
Ketua Jurusan KALK**



**Dr. Vidya Selasдини, M.M.Tr.**

**Penata Tk. I (III/d)**

**NIP. 19831227 200812 2 002**

**KEMENTERIAN PERHUBUNGAN**  
**BADAN PENGEMBANGAN SDM PERHUBUNGAN**  
**SEKOLAH TINGGI ILMU PELAYARAN**



**TANDA TANGAN PENGESAHAN SKRIPSI**

**Nama** : Dimas Pratama Wahyudi  
**NRP** : 4 63 20 0623  
**Program Pendidikan** : DIPLOMA IV  
**Program Studi** : Ketatalaksanaan Angkutan Laut Dan Kepelabuhanan  
**Judul** : Analisis Pemanfaatan Inaportnet Dalam Pengurusan Surat  
Persetujuan Olah Gerak Pada Kegiatan *Transshipment*  
Yang Diageni PT Bahari Tirta Jaya Cabang Tanah Grogot.

**Ketua Penguji**

Dr. RR. Retno S. W, S.Si.T., M.M.Tr.  
Pembina (IV/a)  
NIP. 19820306 200502 1 001

**Anggota Penguji**

Ronald Simanjuntak, M.T.  
Pembina (IV/a)  
NIP. 19750616 200604 1 001

**Anggota Penguji**

M. NURDIN, S.E., M.M.  
Pembina (IV/a)  
NIP. 19590814 198302 1 001

Mengetahui,  
Ketua Jurusan KALK

Dr. Vidya Selasдини, M.M.Tr.  
Penata Tk. I (III/d)  
NIP. 19831227 200812 2 002

## KATA PENGANTAR

Alhamdulillah, Puji dan syukur kehadiran Tuhan Yang Maha Esa yang telah memberikan Rahmat dan karunia-Nya yang tak terhingga serta diiringi doa orang tua, keluarga, dan sahabat sehingga penulis dapat menyelesaikan skripsi ini yang mana skripsi ini merupakan kewajiban bagi taruna dan taruni Sekolah Tinggi Ilmu Pelayaran sebagai tugas akhir yang telah ditentukan Pendidikan sebagai salah satu persyaratan kelulusan program D-IV tahun ajaran 2024. Penyusunan skripsi ini berdasarkan atas pengalaman yang penulis dapatkan selama menjalani masa praktek darat di perusahaan pelayaran serta semua pengetahuan yang diberikan oleh dosen pada saat Pendidikan dengan literatur-literatur yang berhubungan dengan judul skripsi yang Penulis ajukan. Adapun judul skripsi yang penulis pilih adalah :

**“ANALISIS PEMANFAATAN INAPORTNET DALAM  
PENGURUSAN SURAT PERSETUJUAN OLAH GERAK PADA  
KEGIATAN *TRANSHIPMENT* YANG DIAGENI PT BAHARI  
TIRTA JAYA CABANG TANAH GROGOT”**

Dalam menyelesaikan skripsi ini, penulis banyak memperoleh bantuan dan masukan dari berbagai pihak. Oleh karena itu, pada kesempatan ini penulis ingin menyampaikan ucapan terimakasih dan penghargaan kepada pihak-pihak yang telah membantu dalam penulisan skripsi ini, antara lain :

1. Yth. Dr. Capt. Tri Cahyadi, M.H., M. Mar selaku ketua Sekolah Tinggi Ilmu Pelayaran Jakarta.
2. Yth. Ibu Dr. Vidya Selasdini, S.Si.T., M.MTr. selaku Kepala Jurusan Ketatalaksanaan Angkutan Laut dan Kepelabuhanan.
3. Yth. Bapak M. Nurdin, S.E., M.M. selaku dosen pembimbing materi yang telah banyak memberikan waktu dan ilmunya sehingga peneliti bisa menyelesaikan penelitian ini.

4. Yth. Ibu Widianti Lestari, S.Psi., M.Pd selaku dosen pembimbing penulisan yang sangat sabar dalam membimbing peneliti dalam menyelesaikan penelitian ini.
5. Seluruh Civitas Akademik, Staf dan Dosen pengajar Jurusan Ketatalaksanaan Angkutan Laut dan Kepelabuhan Sekolah Tinggi Ilmu Pelayaran Jakarta yang telah membantu selama perkuliahan berlangsung, serta memberikan ilmu dan fasilitas yang berkenaan dengan selesainya tugas penelitian ini.
6. Yth. Bapak Joseph Six Tommy dan Bapak Budi Fitrianto selaku Direktur Utama PT Bahari Tirta Jaya atas kesempatan yang diberikan kepada penulis untuk dapat melaksanakan praktek darat.
7. Kepada Bapak Satriyo Pamungkas dan istri Ibu Meydina Tri Lestari yang selalu memberikan arahan dan motivasi selama penulis mengenyam pendidikan di Sekolah Tinggi Ilmu Pelayaran.
8. Seluruh Senior, karyawan PT Bahari Tirta jaya Pusat, Cabang Tanah Grogot dan Balikpapan yang telah memberikan ilmu dan pengalaman peneliti dalam melaksanakan praktek darat.
9. Seluruh keluarga besar HJ. Siti Juhairiyah dan Bapak Maman Tosim terutama yang sangat saya sayangi dan cintai, yang selalu menjadi penyemangat dan inspirasi Bapak Andy Wahyudi dan Ibu Siti Masitoh serta Kedua adik saya Avanda Dwi Agustin dan Azriel Faizul Haqi Wahyudi, terimakasih atas kasih sayang, doa dan dukungan baik secara moral maupun materil yang diberikan sampai saat ini.
10. Yang tercinta Bulan Nuraprilliany, yang telah menjadi salah satu penyemangat, pendengar keluh kesah dalam penulisan skripsi, penasehat yang baik dan senantiasa memberikan cinta.
11. Anak kamar H-203 yang selalu memberikan semangat penulis dalam penyelesaian skripsi.
12. Kepada anak kelas KALK 8 Echo yang selalu memberikan semangat kepada penulis.
13. Teman Angkatan 63 Program Pendidikan Diploma IV serta Tim Bekasi angkatan 63 yang selalu memberikan dukungan dan semangat dalam menyelesaikan skripsi.

14. Teman sedari SD,SMP yang selalu siap sedia dalam memberikan arahan dan semangat penulis dalam penyelesaian skripsi ini.
15. Semua pihak yang tidak dapat saya sebutkan namanya satu persatu yang telah membantu dalam penyelesaian penelitian ini.

Penulis menyadari sepenuhnya bahwa skripsi ini jauh dari sempurna dan masih terdapat kekurangan, baik dari susunan kalimat, serta pembahasan materi. Maka dengan segala kerendahan hati penulis mengharapkan saran dan kritik jika terdapat kekeliruan dalam penyusunan dan penulisan skripsi ini dari semua pihak yang sifatnya membangun demi kesempurnaan skripsi ini. Untuk selanjutnya, penulis berharap agar dengan selesainya skripsi ini dapat menambah wawasan dan ilmu yang berguna bagi para pembaca, serta dapat memenuhi persyaratan program Diploma IV di Sekolah Tinggi Ilmu Pelayaran Jakarta.

Jakarta, 15 Juli 2024

Penulis,

**DIMAS PRATAMA WAHYUDI**  
**NRP. 463 20 0623**

# DAFTAR ISI

<b>SAMPUL DALAM .....</b>	<b>i</b>
<b>TANDA PERSETUJUAN SKRIPSI .....</b>	<b>ii</b>
<b>TANDA PENGESAHAN SKRIPSI .....</b>	<b>iii</b>
<b>KATA PENGANTAR.....</b>	<b>iv</b>
<b>DAFTAR ISI .....</b>	<b>vii</b>
<b>DAFTAR TABEL .....</b>	<b>ix</b>
<b>DAFTAR GAMBAR.....</b>	<b>x</b>
<b>DAFTAR LAMPIRAN.....</b>	<b>xi</b>
 <b>BAB I : PENDAHULUAN .....</b>	 <b>1</b>
A. LATAR BELAKANG.....	1
B. IDENTIFIKASI MASALAH .....	3
C. BATASAN MASALAH .....	3
D. RUMUSAN MASALAH .....	4
E. TUJUAN DAN MANFAAT PENELITIAN.....	4
F. SISTEMATIKA PENELITIAN .....	5
 <b>BAB II : LANDASAN TEORI.....</b>	 <b>7</b>
A. PENGERTIAN/ DEFINISI OPERASIONAL .....	7
B. TEORI.....	12
C. PENELITIAN TERDAHULU.....	21
D. KERANGKA PEMIKIRAN .....	24
 <b>BAB III : METODE PENELITIAN.....</b>	 <b>26</b>
A. WAKTU DAN TEMPAT PENELITIAN .....	26
B. METODE PENDEKATAN .....	27
C. SUMBER DATA .....	27
D. TEKNIK PENGUMPULAN DATA.....	28
E. TEKNIK ANALISIS DATA.....	30
 <b>BAB IV : ANALISIS DAN PEMBAHASAN .....</b>	 <b>32</b>
A. DESKRIPSI DATA.....	32
B. ANALISIS DATA.....	39
C. ALTERNATIF PEMECAHAN MASALAH.....	42



	D. EVALUASI TERHADAP PEMECAHAN MASALAH.....	43
	E. PEMECAHAN MASALAH .....	45
<b>BAB V</b>	<b>: KESIMPULAN DAN SARAN .....</b>	<b>47</b>
	A. KESIMPULAN .....	47
	B. SARAN .....	48
 <b>DAFTAR PUSTAKA</b>		
<b>LAMPIRAN</b>		

## DAFTAR TABEL

Tabel 4.1	Data Pendidikan formal dan non formal PT Bahari Tirta Jaya Cabang Tanah Grogot .....	35
-----------	--	----

## DAFTAR GAMBAR

Gambar 4.1	Logo Perusahaan.....	32
Gambar 4.2	Struktur Organisasi PT Bahari Tirta Jaya Cabang Tanah Grogot .....	33
Gambar 4.3	Monitoring Inaportnet.....	37
Gambar 4.4	Jumlah Kegiatan Kapal <i>Transshipment</i> .....	39
Gambar 4.5	Zona Pergerakan Kapal <i>Transshipment</i> .....	41

## DAFTAR LAMPIRAN

- Lampiran 01   Laporan data jumlah kegiatan kapal *transshipment* Oktober, November  
Desember 2022 – Januari, Februari, Maret 2023
- Lampiran 02   Dokumen muat dan SPOG kapal *transshipment*
- Lampiran 03   Foto saat Praktek Darat

# **BAB I**

## **PENDAHULUAN**

### **A. LATAR BELAKANG**

Dalam dunia industri, batubara adalah muatan curah yang sangat besar perannya sebagai bahan bakar yang cukup murah dan dicari oleh banyak negara untuk menekan biaya bahan bakar suatu produksi sehingga lebih hemat dan efisien. Namun dalam proses pengiriman muatan baru bara ke kapal besar terdapat hal yang perlu diperhatikan seperti kondisi alamnya, terutama di Kalimantan Timur khususnya TMCT Tanah Grogot, dimana terminal khusus tersebut berada di dalam Sungai yang alurnya sangat sempit dan dangkal sangat menyulitkan kapal besar / *Motor Vessel* sehingga tidak dapat melakukan pemuatan langsung pada Terminal Khusus tersebut. Oleh karena itu dibutuhkan metode dalam permasalahan tersebut yaitu dengan cara *transshipment*.

*Transshipment* pada awalnya diterapkan pada Pelabuhan yang keterbatasan fasilitasnya sehingga tidak dapat melayani kapal yang berukuran besar. Sehingga, muatan (Kargo) terlebih dahulu diangkut menggunakan kapal berukuran kecil untuk kemudian dialihkan / dipindahkan ke kapal yang lebih besar. Cara seperti ini sering ditemukan pada pengapalan batu bara diangkut menggunakan tongkang (*Barge*) dari dermaga Sungai (*Draft* rendah) untuk dipindahkan ke kapal yang lebih besar (Umumnya *Bulk Carrier* kapasitas di atas 40 ribu ton) yang berlabuh di lepas Pantai. PT. CoTrans Asia dalam melakukan kegiatan ekspor batu baranya menggunakan sistem *Transshipment* dan PT Bahari Tirtra Jaya Lines ditunjuk untuk mengurus perizinan ke KUPP Kelas II Tana Paser. Sistem kerja *Transshipment* di PT. CoTrans Asia yaitu batu bara yang dimuat di atas tongkang dari *jetty* kemudian setelah muatan penuh *transshipment* di PT. CoTrans Asia yaitu batu bara yang dimuat di atas tongkang dari *jetty* kemudian setelah muatan penuh, tongkang ditarik oleh tug boat ke tempat berlabuhnya kapal besar yaitu di Adang Bay (Teluk Adang), Setelah

tongkang sampai di tempat berlabuh yang mana ditarik oleh *Tugboat* kemudian muatan dibongkar menggunakan *Floating Crane*.

Dalam kegiatan *transshipment* ini wajib memerlukan surat izin olah gerak yang disahkan oleh KUPP Kelas II Tana Paser berkolaborasi dengan Pelindo yang mana pada awalnya surat izin olah gerak ini menggunakan sistem manual atau PT. Bahari Tirta Jaya selaku agen dalam kegiatan *Transshipment* ini datang langsung ke KUPP Kelas II Tana Paser untuk mengurus izin olah gerak kapal – kapal yang akan bongkar di lepas Pantai.

Berdasarkan Peraturan Menteri Perhubungan Republik Indonesia No. PM 192 Tahun 2015 yang merupakan Perubahan atas Peraturan Menteri Perhubungan No. PM 157 Tahun 2015 tentang penerapan Inaportnet untuk pelayanan kapal dan barang di pelabuhan, maka pelayanan kapal dari kedatangan hingga keberangkatannya di proses pada Sistem Online Inaportnet. Adapun secara garis besar tujuan dibentuknya Sistem Online Inaportnet sendiri ialah untuk mendorong percepatan proses port clearance, dengan demikian memungkinkan pengiriman dokumen melalui satu portal yang dapat diakses dari lokasi agen yang terkoneksi Sistem Online Inaportnet. Selain itu, tujuan daripada Sistem Online Inaportnet meminimalisir waktu serta biaya sehingga kegiatan pengurusan serta perijinan dapat dilakukan tanpa harus berpindah dari tempat satu ke tempat yang lain, dengan kata lain tujuan Sistem Online Inaportnet adalah agar kegiatan operasional berlangsung secara transparan. Sistem Online Inaportnet pun memiliki manfaat yang mana kegiatan pelayanan kapal menjadi lebih cepat karena segala pengurusan serta perijinan dilakukan secara online dan hal tersebut dapat diakses dan dikerjakan dimanapun selama terhubung dengan Sistem Online Inaportnet, termasuk kegiatan *transshipment* PT. CoTrans Asia yang diAgensi oleh PT. Bahari Tirta Jaya Lines Cabang Grogot.

PT Bahari Tirta Jaya Cabang Tanah Grogot merupakan perusahaan yang beroperasi dibidang keagenan kapal yang mana pada skripsi ini penulis membahas khusus kegiatan kapal *transshipment* pada pemanfaatan inaportnet yang diageni PT Bahari Tirta Jaya Cabang Tanah Grogot dari segi pengurusan SPOG (Surat Persetujuan Olah Gerak). Dalam pemanfaatan inaportnet ini untuk menunjang kegiatan kapal *transshipment*, keterbatasan Sumber Daya Manusia adalah kendala

utama, sehingga terjadinya keterlambatan dalam pengurusan SPOG, dikarenakan minimnya jumlah karyawan di PT Bahari Tirta Jaya Cabang Tanah Grogot. Selain keterbatasan jumlah Sumber Daya Manusia, penulis menemukan faktor kendala lainnya seperti kurangnya pengetahuan, kemampuan dan keterampilan Sumber Daya Manusia operasional PT Bahari Tirta Jaya Cabang Tanah Grogot dalam pemanfaatan inaportnet maka dari itu penulis tertarik untuk menulis objek permasalahan tersebut yang berjudul “ ANALISIS PEMANFAATAN INAPORTNET DALAM PENGURUSAN SURAT PERSETUJUAN OLAH GERAK PADA KEGIATAN *TRANSHIPMENT* YANG DIAGENI PT BAHARI TIRTA JAYA CABANG TANAH GROGOT.” Yang mana hal ini bertujuan untuk mencari pemecahan masalah dengan mencari solusi yang tepat dan menganalisa terjadinya keterlambatan dalam pemanfaatan inaportnet pada kegiatan *transshipment* yang diAgeni oleh PT. Bahari Tirta Jaya Lines Cabang Tanah Grogot.

## **B. IDENTIFIKASI MASALAH**

Berdasarkan uraian pada latar belakang di atas, maka penulis mengidentifikasi beberapa masalah sebagai berikut :

1. Lamanya proses pemenuhan dokumen muat berupa Surat Keterangan Barang dan *Draught Survey*
2. Kondisi server sistem Inaportnet yang belum stabil sehingga menghambat proses pengajuan izin Surat Persetujuan Olah Gerak (SPOG) pada kegiatan *Transshipment*
3. Terbatasnya jumlah Sumber Daya Manusia (SDM) pada perusahaan keagenan kapal PT Bahari Tirta jaya Cabang Tanah Grogot
4. Banyaknya jumlah kegiatan olah gerak kapal pada kegiatan *transshipment* dalam penerapan inaportnet
5. Kurangnya Sumber Daya Manusia operasional PT Bahari Tirta Jaya Cabang Tanah Grogot yang kompeten dalam pemanfaatan Inaportnet

## **C. BATASAN MASALAH**

Dari judul skripsi ini ditemukan adanya permasalahan yang mungkin dapat diangkat dan dibahas, namun diperlukan suatu batasan masalah agar materi yang dibahas nantinya tidak terlepas dari pembahasan dan hasil yang diperoleh dapat

optimal serta tidak menyimpang dari tujuan yang diinginkan. Adapun batasan masalahnya sebagai berikut :

1. Terbatasnya jumlah Sumber Daya Manusia (SDM) pada perusahaan keagenan kapal PT Bahari Tirta Jaya Cabang Tanah Grogot
2. Kurangnya Sumber Daya Manusia operasional PT Bahari Tirta Jaya Cabang Tanah Grogot yang kompeten dalam pemanfaatan inaportnet

#### **D. RUMUSAN MASALAH**

1. Bagaimana cara mengatasi keterbatasan jumlah Sumber Daya Manusia (SDM) pada perusahaan keagenan kapal PT Bahari Tirta Jaya Cabang Tanah Grogot ?
2. Bagaimana cara mengatasi kurangnya Sumber Daya Manusia operasional PT Bahari Tirta Jaya Cabang Tanah Grogot yang kompeten dalam pemanfaatan inaportnet ?

#### **E. TUJUAN DAN MANFAAT PENELITIAN**

##### **1. Tujuan Penelitian**

Tujuan penelitian ini antara lain :

- a. Untuk mengetahui bagaimana cara mengatasi keterbatasan jumlah SDM pada perusahaan keagenan kapal PT Bahari Tirta Jaya Cabang Tanah Grogot.
- b. Untuk mengetahui bagaimana cara mengatasi kurangnya Sumber Daya Manusia operasional PT Bahari Tirta Jaya Cabang Tanah Grogot yang kompeten dalam pemanfaatan inaportnet.

##### **2. Manfaat Penelitian**

Manfaat penelitian ini dapat dikategorikan menjadi dua bagian yaitu :

- a. Aspek teoritis, hasil dari penelitian ini diharapkan dapat menjadi referensi atau masukan mengenai masalah yang dibahas atau sebagai acuan untuk dapat menerapkan ilmu pengetahuan mengenai kegiatan *transshipment* batu bara secara nyata dan sebagai sumbangan pengetahuan untuk civitas akademik terutama jurusan Ketatalaksanaan Angkutan Laut dan Kepelabuhanan yang berkaitan dengan kegiatan *transshipment* batu bara.



- b. Aspek praktis, hasil dari penelitian ini diharapkan dapat menjadi masukan bagi pihak perusahaan keagenan dalam pengambilan keputusan guna menentukan kebijaksanaan perusahaan. Dan bagi pihak lain penelitian ini juga diharapkan dapat membantu dalam penyajian informasi untuk mengadakan penelitian serupa.

## **F. SISTEMATIKA PENULISAN SKRIPSI**

Untuk mempermudah pembahasan dan pemahaman isi materi yang akan dibahas, penulis mencoba membuat sistematika penulisan yang akan disajikan yaitu dalam bab yang satu dengan bab yang lainnya memiliki keterkaitan atau saling berhubungan. Sesuai dengan isi materi pokok pembahasan yang akan dibahas, adapun tindakan dari bab sebagai berikut :

### **BAB I PENDAHULUAN**

Dalam bab ini berisi tentang gambaran mengenai latar belakang, identifikasi masalah, pembatasan masalah, perumusan masalah, tujuan dan manfaat penelitian, dan sistematika penulisan skripsi.

### **BAB II LANDASAN TEORI**

Pada bab ini menguraikan tentang tinjauan pustaka mengenai ilmu yang terdapat dalam pustaka ilmu pengetahuan pendukung lainnya serta teori - teori yang relevan dengan masalah yang diteliti, kerangka pemikiran yang memuat asumsi yang timbul atau terbentuk setelah dalil, hukum dan teori yang relevan dan hipotesa yang memuat tentang anggapan sementara.

### **BAB III METODE PENELITIAN**

Mengenai metode penelitian penulis menguraikan cara pengumpulan data dari objek yang diteliti, meliputi : waktu dan tempat penelitian, berapa lama penelitian dilakukan, metode pendekatan dan teknik pengumpulan data yang berisi apa saja yang dilakukan untuk mengumpulkan data, subjek penelitian yang merupakan informasi tentang subjek yang menjadi fokus penelitian, serta teknik analisis data yang digunakan dalam penelitian.

#### **BAB IV ANALISIS DAN PEMBAHASAN**

Pada bab ini membahas pokok masalah penelitian. Penulis akan membahas tentang deskripsi data, analisis data dari masalah yang ada, alternatif pemecahan masalah dan evaluasi terhadap alternatif pemecahan masalah serta pemecahan masalah yang dipilih.

#### **BAB V KESIMPULAN DAN SARAN**

Pada bab ini merupakan bab penutup dimana akan disampaikan kesimpulan yang merupakan pernyataan singkat dan tepat berdasarkan hasil analisis data sehubungan dengan masalah penelitian, serta juga berisi saran yang merupakan pernyataan singkat dan tepat berdasarkan hasil pembahasan sehubungan dengan masalah penelitian yang merupakan masukan untuk perbaikan yang akan dicapai.

## **BAB II**

### **LANDASAN TEORI**

#### **A. PENGERTIAN / DEFINISI OPERASIONAL**

Dalam menelusuri pembahasan skripsi mengenai Analisis Pemanfaatan Inaportnet Dalam Pengurusan Surat Persetujuan Olah Gerak Pada Kegiatan *Transshipment* Yang Diageni PT Bahari Tirta Jaya Cabang Tanah Grogot, maka perlu diberikan penjelasan atau uraian terkait istilah yang berkaitan dengan pembahasan makalah untuk mempermudah dan menyempurnakan penulisan makalah ini, pengertian atau definisi operasional ini diambil dari sumber yang terpercaya diantaranya dari jurnal, buku dan pendapat para ahli.

##### **1. Analisis Pemanfaatan Inaportnet**

###### **a. Definisi Analisis**

Analisis adalah kegiatan berpikir untuk menguraikan suatu hal menjadi bagian-bagian atau komponen tertentu sehingga bisa diketahui ciri atau tanda pada setiap bagian, hubungan antar bagian satu sama lain, dan juga fungsi dari masing-masing bagian. Menurut KBBI “Pengertian analisis adalah penyelidikan terhadap suatu peristiwa (karangan, perbuatan, dan sebagainya) untuk mengetahui keadaan yang sebenarnya (sebab-musabab, duduk perkaranya, dan sebagainya).” Dalam arti lain, analisis juga mengacu pada kemampuan untuk memecahkan hal-hal atau informasi menjadi bagian-bagian kecil guna memudahkan pemahaman.

Menurut Abdul Majid (2013) “Analisis adalah kemampuan menguraikan satuan menjadi unit-unit terpisah, membagi satuan menjadi sub-sub atau bagian, membedakan antara dua yang sama, memilih dan mengenai perbedaan diantaranya beberapa yang dalam satu kesatuan

#### **b. Definisi Pemanfaatan**

Menurut Kamus Besar Bahasa Indonesia, “pemanfaatan berasal dari kata manfaat, yang berarti guna, kemudian mendapatkan imbuhan pe-an yang menunjukkan proses, cara, perbuatan, dan pemakaian”. “Oleh karena itu, penggunaan dapat dilihat sebagai proses atau cara menggunakan sesuatu atau benda”

Mochammad F. Anwar (2022). Anwar mendefinisikan “pemanfaatan sebagai proses penggunaan sumber daya secara efektif dan efisien untuk mencapai tujuan tertentu. Pemanfaatan mencakup pengelolaan dan aplikasi teknologi, informasi, atau sumber daya alam dalam konteks yang relevan”.

#### **c. Definisi Inaportnet**

Sistem Inaportnet merupakan sistem yang berbasis jaringan internet atau web service terkait dalam pelayanan kedatangan maupun keberangkatan kapal serta kegiatan bongkar muat. Sistem dibuat agar pengguna jasa perusahaan pelayaran maupun perusahaan bongkar muat dalam melakukan permohonan pelayanan atau *clearance in/out* untuk melakukan kegiatan kedatangan dan keberangkatan kapal maupun terkait rencana kegiatan bongkar muat untuk muatan di kapal tidak harus datang ke instansi pemerintah untuk melakukan *clearance*, atau dengan kata lain meminimalisir pengguna jasa bertatap muka dengan petugas pemerintah yang berwenang.

Menurut Peraturan Menteri Perhubungan Republik Indonesia Nomor PM 157 Tahun 2015 tentang Penerapan Inaportnet Untuk Pelayanan Kapal dan Barang di Pelabuhan, “Inaportnet adalah suatu sistem layanan tunggal secara elektronik berbasis internet/web untuk mengintegrasikan sistem informasi kepelabuhanan yang standar dalam melayani kapal dan barang secara fisik dari seluruh instansi dan pemangku kepentingan terkait di Pelabuhan.”

Menurut Supardi dalam Noviana Puspitasari (2021) “Tujuan utama pembangunan Inaportnet yaitu mempercepat penyelesaian proses, peningkatan efektifitas dan kinerja penanganan kegiatan perdagangan dan lalu lintas barang, terutama mendorong percepatan proses *port clearance*”. Tujuan kedua adalah meminimalisasir waktu dan biaya yang diperlukan dalam seluruh kegiatan *port clearance*, terutama terkait proses pelayanan kapal di Pelabuhan.

Menurut Tandung Albertha lolo dkk. (2022) ”Inaportnet adalah sistem layanan tunggal elektronik berbasis internet, yang merupakan portal elektronik terbuka dan netral yang memungkinkan pertukaran informasi yang cepat, aman, netral, dan sederhana pada layanan pelabuhan terpadu, peningkatan daya saing, otoritas negara, perusahaan pelabuhan, dan terkait logistik”.

Dari teori-teori di atas penulis mensintesa bahwa analisis pemanfaatan inaportnet dengan melakukan analisis terhadap sistem Inaportnet, kita dapat menemukan cara-cara baru untuk memanfaatkan sistem ini secara lebih efektif. Misalnya, kita bisa menganalisis alur informasi yang ada untuk mengidentifikasi hambatan dan mencari solusi untuk mempercepat proses pertukaran data. Dengan demikian, kita dapat meningkatkan efisiensi dan daya saing industri pelabuhan.

## **2. Kegiatan *Transshipment***

### **a. Definisi Kegiatan**

Yosephine P. Darmawan (2022) menyebutkan bahwa ”kegiatan adalah serangkaian aktivitas yang dilaksanakan untuk mencapai tujuan spesifik dalam konteks kewirausahaan dan manajemen proyek”. Ini termasuk semua langkah dari perencanaan hingga evaluasi hasil.

Lia H. Ratnawati (2023) Ratnawati mendefinisikan “kegiatan sebagai tindakan yang dilakukan untuk mencapai hasil yang diinginkan. Kegiatan ini bisa bersifat rutin atau proyek, dan mencakup langkah-langkah terencana dalam organisasi atau konteks sosial”.

#### **b. Definisi *Transshipment***

Sebagaimana *transshipment* dilakukan di lokasi alih muat antar kapal maka menurut Peraturan Menteri Perhubungan nomor. 146 tahun 2016 pasal 1.26 tentang penyelenggaraan pelabuhan laut yaitu "lokasi alih muat antar kapal (*Ship to Ship Transfer*) adalah lokasi di perairan yang ditetapkan dan berfungsi sebagai pelabuhan yang digunakan sebagai kegiatan alih muat antar kapal."

Penetapan zona *ship to ship* berdasarkan beberapa faktor seperti :

- 1) Lebar dari alur yang tidak memadai bagi kapal berukuran besar.
- 2) Kedalaman atau *draught* dari alur menuju pelabuhan yang kecil sehingga kapal yang memiliki *draught* tertentu tidak dapat memasuki alur pelabuhan.
- 3) Lokasi pelabuhan yang berada di aliran sungai sehingga terkendala dari ruang gerak dan kolam pelabuhan yang tidak memadai bagi kapal besar.
- 4) Menjaga keselamatan dan keamanan pelabuhan menimbang tingginya frekuensi lalu lintas kapal sehingga mengakibatkan kapal melakukan kegiatan di zona *ship to ship*.

Menurut Tiworo, Syamsiah, dan Ahmad (2021) "*transshipment* adalah suatu proses dimana batu bara dimuat dan dibongkar di laut dengan menggunakan metode pengangkutan batu bara. Dalam konteks lain, *transshipment* juga dapat diartikan perpindahan barang dari satu wilayah ke wilayah lainnya yang terus berlanjut dan melibatkan pengangkutan barang."

Menurut Syahrial Bosse (A. Aryati, 2019) mendefinisikan secara sederhana "pengertian *transshipment* adalah proses di mana barang-barang tersebut dikeluarkan dari kapal di pelabuhan dan dimuat kembali ke kapal lain setelah jangka waktu tertentu seperti satu hari atau lebih". *Transshipment* juga dapat merujuk pada pemindahan muatan dari satu kapal ke kapal lain yang dikenal sebagai transfer muatan dari kapal ke kapal (*ship to ship*).

Menurut SOLAS *Consolidated* (2014), menyatakan bahwa, ” *Ship to ship activity means any activity not realited to a port facility that involves the transfer of goods or person from one shipr to another* ”.

Dari teori-teori di atas dapat penulis menyimpulkan bahwa kegiatan transshipment diidentifikasi sebagai dua konsep yang berbeda namun saling terkait dalam proses pencapaian tujuan. Kegiatan melibatkan serangkaian aktivitas terencana yang dilakukan untuk mencapai hasil yang diinginkan, sementara transshipment adalah proses logistik spesifik yang mengatur pergerakan barang antara kapal di pelabuhan.

### **3. Keagenan Kapal**

Keagenan merupakan hubungan berkekuatan secara hukum yang terjadi karena dua belah pihak bersepakat membuat perjanjian, salah satu pihak yang dinamakan agen setuju untuk mewakili pihak lainnya yang dinamakan pemilik (*principal*) dengan beberapa syarat bahwa pemilik tetap memiliki hak untuk mengawasi agennya mengenai kewenangan yang telah dipercayakan kepadanya.

Pengertian Keagenan Kapal Menurut Suyono R.P (2015), “Setiap kapal-kapal yang akan sandar di suatu pelabuhan, maka kapal-kapal tersebut akan membutuhkan pelayanan dan memiliki berbagai keperluan yang harus dipenuhi”. Oleh karena itu perusahaan pelayaran akan menunjuk salah satu agen kapal guna memenuhi keperluan tersebut.

Menurut (Dewi Shinta Mardiana & Khatun Sulistiani Sholeh, 2020) “Keagenan kapal sebagai pihak yang bertugas mewakili pemilik kapal dalam mempersiapkan segala sesuatu yang dibutuhkan oleh kapal. Hal ini dilakukan agar kegiatan kapal selama di pelabuhan dapat berjalan sesuai dengan rencana. Agen juga harus mempersiapkan fasilitas sebelum kapal tiba dan memastikan kegiatan bongkar maupun muat dapat berjalan dengan baik. Sehingga dapat memberikan pelayanan sepenuhnya terhadap kepentingan kapal selama di pelabuhan”.

Menurut (Putri Indah Ayu Johanda & Rahayu Trisnowati, 2022) "Keagenan kapal adalah kegiatan Perseroan juga mencakup penyediaan kru, penanganan *bunker*, penyediaan air dan kegiatan lain yang berhubungan dengan agen. Tugas utama agen kapal adalah mewakili pemilik/*principal* dalam memenuhi persyaratan atau kewajiban bagi kapal yang tiba di pelabuhan".

Dari teori-teori di atas dapat penulis menyimpulkan bahwa Keagenan kapal adalah kegiatan di mana agen kapal mewakili pemilik kapal untuk mempersiapkan segala kebutuhan kapal selama berada di pelabuhan, termasuk penyediaan kru, penanganan bunker, dan penyediaan air, agar kegiatan kapal dapat berjalan sesuai rencana.

## **B. TEORI**

Menurut (Sugiyono, 2019) "teori adalah alur logika atau penalaran yang merupakan merupakan seperangkat konsep, definisi dan proporsisi yang disusun secara sistematis". Secara umum, teori mempunyai tiga fungsi, yaitu untuk menjelaskan (*explanation*), meramalkan (*prediction*), dan pengendalian (*control*) suatu gejala. Pada bab ini penulis memaparkan beberapa pengertian yang diambil dari beberapa referensi maupun pendapat-pendapat para ahli untuk memudahkan dan memahami penulisan dalam skripsi ini.

### **1. Pengertian Analisis**

Komaruddin, Ensilopedia Manajemen, Edisi ke 5, Jakarta, (2021) "Analisis dapat diartikan sebagai proses mencerna suatu masalah menjadi sederhana hingga dapat ditelaah dengan mudah".

Menurut Vimila Mutihana dalam (Hidayat dan Mukhlisin, 2020) "Analisis adalah sikap atau minat dalam memecahkan suatu objek, fakta, dan fenomena dengan tujuan memahami hubungan keseluruhan antara bagian-bagian yang terlibat". Dalam arti lain, analisis juga mengacu pada kemampuan untuk memecahkan hal-hal atau informasi menjadi bagian-bagian kecil guna memudahkan pemahaman.

- a. Berdasarkan penjelasan tentang analisis di atas, sudah bisa dipahami ada beberapa fungsi dari analisis diantaranya, adalah :



- 1) Mengintegrasikan sejumlah data yang didapat dari lingkungan tertentu
- 2) Menetapkan sasaran yang di dapat secara spesifik
- 3) Memilih langkah alternatif untuk mengatasi masalah dan menetapkan langkah langkah diantaranya yang terbaik untuk mendapati persiapan yang sesuai dengan kebutuhan.

b. Metode Dan Teknik Analisis :

- 1) Analisis data secara kualitatif

Metode analisis ini tidak menggunakan alat statistik tapi dilakukan dengan menginterpretasi tabel, grafik ataupun angka-angka yang ada, baru kemudian melakukan penguraian dan panafsiran.

- 2) Teknik Analisis data secara deskriptif

Teknik analisis data secara deskriptif ialah teknik analisis yang digunakan untuk menganalisis data dengan cara mendeskripsikan data yang telah dikumpulkan seadanya tanpa ada maksud untuk membuat generalisasi dari hasil penelitian. Contoh dari teknik analisis data secara deskriptif yaitu penyajian data ke dalam bentuk tabel, diagram, mean, modus, grafik, presentase, frekuensi dan lain sebagainya.

## 2. Pengertian Pemanfaatan

Sutrisno (2021), Sutrisno mengartikan “pemanfaatan sebagai tindakan menggunakan sumber daya manusia secara optimal untuk mencapai hasil yang diinginkan, yang melibatkan perencanaan, pelaksanaan, dan evaluasi efektivitas penggunaan sumber daya tersebut”.

Rudi Wibowo (2023), Wibowo menyebutkan bahwa “pemanfaatan adalah proses penerapan strategi dan teknik dalam manajemen proyek untuk mengoptimalkan hasil proyek dengan menggunakan sumber daya yang ada secara efektif”.

Adapun aspek utama pemanfaatan sebagai berikut :

a. Sumber Daya

Semua elemen yang dapat digunakan untuk mencapai hasil tertentu, seperti tenaga kerja, bahan baku, teknologi, dan modal.

b. Perencanaan

Proses merancang bagaimana sumber daya akan digunakan, termasuk penetapan tujuan, strategi, dan langkah-langkah yang diperlukan untuk mencapai hasil yang diinginkan.

c. Pelaksanaan

Tahap di mana rencana diterapkan dan sumber daya digunakan sesuai dengan strategi yang telah ditetapkan.

d. Pengelolaan

Tindakan mengatur dan mengawasi penggunaan sumber daya untuk memastikan bahwa pemanfaatan sesuai dengan rencana dan mencapai tujuan yang ditetapkan.

e. Evaluasi

Proses menilai hasil dari pemanfaatan sumber daya untuk menentukan sejauh mana tujuan tercapai. Ini melibatkan pengukuran kinerja dan analisis hasil.

### 3. Pengertian Inaportnet

Menurut (Malisan Johny & Tresnawati Wiwit, 2019) “Inaportnet merupakan salah satu bagian dari implementasi program *Indonesia National Single Window* (INSW) yang merupakan sistem elektronik dalam pelayanan pengurusan dokumen kepelabuhanan (bongkar muat) dan dokumen kapal. Inaportnet sebagai portal yang dioperasikan dan diintegrasikan ke seluruh pola kegiatan pelayanan terhadap kapal dan barang ternyata masih belum memberikan pelayanan secara cepat, misalnya masih sering terjadi gangguan perencanaan kapal sandar, pemanduan, dan bongkar muat”.

Sistem Inaportnet merupakan sistem yang berbasis jaringan internet/web *service* terkait dalam pelayanan kedatangan maupun keberangkatan kapal serta kegiatan bongkar muat. Sistem dibuat agar pengguna jasa perusahaan pelayaran maupun perusahaan bongkar muat dalam melakukan permohonan pelayanan *atau clearance in/out* untuk melakukan kegiatan kedatangan dan keberangkatan kapal maupun terkait rencana kegiatan bongkar muat untuk muatan di kapal tidak harus datang ke instansi pemerintah untuk melakukan *clearance*, atau dengan kata lain meminimalisir pengguna jasa bertatap muka dengan petugas pemerintah yang berwenang. Hal ini sejalan dengan

komitmen Kementerian Perhubungan memberantas pungutan liar di sektor Perhubungan. Pengguna sistem Inaportnet adalah instansi pemerintah dan badan usaha pelabuhan serta pelaku industri logistik di Indonesia yang memanfaatkan jasa kepelabuhanan seperti: Perusahaan Pelayaran/agen, Perusahaan Bongkar Muat (PBM) dan Jasa Pengurusan Transortasi (JPT)

Jadi Inaportnet merupakan sistem yang berbasis jaringan Internet/Web Service terkait dalam kegiatan *transshipment*. Sistem yang dibuat agar pengguna jasa contohnya Agen pelayaran dalam melakukan permohonan Surat Persetujuan Olah Gerak (SPOG) kapal *transshipment* tidak harus datang ke instansi pemerintah, atau dengan kata lain hal tersebut diharapkan bisa meminimalisir pengguna jasa bertatap muka dengan petugas pemerintah yang berwenang, dengan demikian hal ini sejalan dengan komitmen Kementerian Perhubungan memberantas pungutan liar di sektor Kementrian Perhubungan Laut.

Dalam pelayanan Inaportnet banyak menggunakan singkatan atau istilah, antara lain :

a. Surat Persetujuan Masuk (SPM)

Surat Persetujuan Masuk atau SPM adalah dokumen yang dikeluarkan oleh otoritas pelabuhan untuk memberikan izin bagi kapal untuk memasuki wilayah pelabuhan atau negara tertentu.

b. Pemberitahuan Kedatangan Kapal (PKK)

Pemberitahuan Kedatangan Kapal atau PKK adalah dokumen yang wajib dilaporkan oleh nakhoda kapal kepada agen kemudian diteruskan oleh agen kepada otoritas pelabuhan atau kantor syahbandar setempat, biasanya diajukan beberapa hari sebelum kedatangan kapal. PKK berisi informasi penting tentang kapal seperti identitas kapal, kargo atau muatan, jadwal kedatangan dan kondisi kapal serta awak kapal. PKK sangat penting karena memungkinkan otoritas pelabuhan atau otoritas lokal untuk mempersiapkan layanan dan pengaturan kapal untuk pelayanan selanjutnya, termasuk memastikan ketersediaan tempat berlabuh, memeriksa dokumen kapal dan kesehatan kapal, serta memastikan keselamatan kapal dan muatan yang diangkut.

c. Permintaan Pelayanan Kapal dan Barang (PPKB)

PPKB atau Permintaan Pelayanan Kapal dan Barang adalah dokumen yang diajukan oleh agen kapal atau pemilik muatan kepada Badan Usaha Pelabuhan (BUP) atau biasanya Pelindo untuk meminta pelayanan pandu/kepil maupun bongkar muat barang atau penumpang dari kapal yang akan berlabuh di pelabuhan tersebut. Dalam PPKB, terdapat informasi detail tentang kapal dan muatan yang akan dimuat atau dimuat di pelabuhan, meliputi jenis muatan, jumlah, berat, dan dimensi. Jika disetujui, otoritas pelabuhan akan memberikan jadwal pemanduan kapal ke dermaga atau sebaliknya.

d. Surat Persetujuan Olah Gerak (SPOG)

Surat Persetujuan Olah Gerak adalah surat persetujuan yang diterbitkan oleh syahbandar dalam bentuk dokumen elektronik bahwa kapal secara teknis administratif telah memenuhi persyaratan keselamatan dan keamanan pelayaran untuk melakukan pergerakan di pelabuhan.

e. Penetapan Penyandaran Kapal (PPK)

Penetapan Penyandaran Kapal adalah dokumen lokasi tambat kapal dan bongkar muat barang yang ditetapkan oleh Kantor Otoritas Utama dan Kantor Kesyahbandaran dan Otoritas Pelabuhan.

f. Rencana Penambatan Kapal dan Rencana Operasi (RPK-RO)

Rencana Penambatan Kapal dan Rencana Operasi adalah dokumen lokasi tambat kapal dan bongkar muat barang yang diusulkan oleh Badan Usaha Pelabuhan (BUP) kepada Penyelenggara Pelabuhan untuk memperoleh penetapan.

g. Surat Perintah Kerja (SPK)

Surat Perintah Kerja adalah dokumen yang berisi perintah untuk melaksanakan pelayanan kapal yang dikeluarkan oleh Badan Usaha Pelabuhan (BUP) yang meliputi kegiatan pemanduan, penundaan, dan tambat kapal.

h. *Shipping Instruction* (SI)

SI adalah perintah/instruksi pengapalan/pengiriman yang dibuat oleh eksportir/pengirim barang kepada perusahaan pengangkutan.

Selain ada istilah di dalamnya, Inaportnet mempunyai beberapa karakteristik sebagai berikut :

- a. Inaportnet adalah sistem yang berbasis web, selalu dapat diakses dimana saja dan kapan saja (24 jam dalam 7 hari).
- b. Inaportnet adalah sistem yang aman, pertukaran data dan informasi terjamin kerahasiaannya.
- c. Inaportnet adalah sistem yang cerdas (*intelligent system*) dapat menyesuaikan dengan kondisi pengguna.
- d. Inaportnet adalah sistem yang netral, artinya tidak memihak, sistem hanya memberikan akses sesuai dengan tingkat kepentingan pengguna.
- e. Inaportnet adalah sistem yang mengotomasi/*streamline* bisnis proses yang ada (sesuai dengan peraturan/ketentuan yang berlaku).
- f. Inaportnet adalah sistem yang terintegrasi

#### **4. Pengertian Kegiatan**

Menurut Mochammad Alif (2022), “bahwa kegiatan adalah aktivitas yang dilakukan untuk mencapai hasil atau output tertentu. Ini melibatkan proses perencanaan, pelaksanaan, dan evaluasi dalam konteks individu maupun organisasi untuk mencapai tujuan spesifik”.

Suhartono (2023), bahwa “kegiatan adalah aktivitas yang dilakukan untuk memenuhi kebutuhan atau mencapai tujuan. Kegiatan ini dapat mencakup berbagai aktivitas sehari-hari atau proyek-proyek khusus yang memerlukan koordinasi dan pengelolaan”. Ketika kita mengamati atau menganalisis suatu kegiatan, kita dapat melihatnya dari berbagai sisi atau dimensi.

Adapun aspek kegiatan sebagai berikut :

- a. Analisis yang lebih mendalam, yang artinya dengan melihat suatu kegiatan dari berbagai aspek, kita bisa mendapatkan pemahaman yang lebih komprehensif dan menyeluruh.
- b. Evaluasi efektif yang artinya, Kita dapat mengidentifikasi kekuatan dan kelemahan suatu kegiatan, serta peluang untuk perbaikan.

- c. Perencanaan yang lebih baik : Memahami aspek-aspek penting dalam suatu kegiatan membantu dalam perencanaan kegiatan di masa mendatang.
- d. Pemecahan masalah yang lebih tepat dalam artian, dengan mengidentifikasi aspek mana yang menjadi masalah, kita dapat mencari solusi yang tepat.

## 5. Pengertian *Transshipment*

Mengutip dari situs internet <https://koneksea.com/transshipment-2/>. ”*Transshipment* adalah kegiatan pemindahan barang atau muatan yang dilakukan di tengah laut dari kapal ke kapal (*Ship to Ship*), karena kondisi area tersebut aman dari gangguan alam seperti badai atau angin kencang (daerah khusus di tengah laut untuk kegiatan *transshipment*)”.

Berdasarkan penjelasan diatas dapat disimpulkan bahwa *transshipment* merupakan suatu kegiatan dalam pengangkutan barang melalui laut dimana muatan tidak diangkut dari pelabuhan muat langsung ke pelabuhan tujuan tetapi muatan diangkut dari pelabuhan muat ke rede, untuk kemudian dipindahkan ke kapal yang lebih besar, baru kapal besar tersebut yang melanjutkan ke pelabuhan tujuan.

### a. Hal–hal yang mengharuskan terjadinya kegiatan *transshipment*

Kegiatan *transshipment* ini bisa disebabkan oleh beberapa macam sebab diantaranya adalah sebagai berikut :

- 1) Pelabuhan muat yang dipakai tidak mungkin untuk dimasuki kapal berukuran besar yang mempunyai *draft* kedalaman yang lebih dalam daripada kedalaman air di sekitar pelabuhan tersebut, sehingga kapal tersebut hanya bisa berlabuh di tempat kedalaman untuk kemudian muatan diantar oleh kapal yang lebih kecil yang mungkin masuk keperairan pelabuhan tersebut.
- 2) pelabuhan muat untuk komoditi pertambangan seperti yang akan kita bahas letaknya jauh dipedalaman yang jauh dari lautan bebas sehingga dengan sendirinya pembangunan pelabuhan tentunya dicari tempat yang sedekat mungkin dari tambang tetapi masih bisa dijangkau oleh

pelayaran. Hal ini yang memungkinkan hanya kapal–kapal kecil yang bisa masuk kewilayah tersebut.

b. Kegiatan–kegiatan dalam *transshipment* meliputi :

- 1) Kegiatan penyandaran dan pelepasan tongkang dari dermaga/*jetty*. Kegiatan pemuatan batu bara dari konveyor ke atas tongkang.
- 2) Kegiatan pengapalan dari dermaga ke rede, dimana kapal besar berlabuh.
- 3) Kegiatan penyandaran dan pelepasan tongkang dari kapal besar.
- 4) Kegiatan transfer muatan dari tongkang ke palka kapal besar yang mencakup kegiatan dari pemuatan, *trimming* di tongkang dan palka kapal besar dengan menggunakan alat berat.

## **6. Pengertian Keagenan Kapal**

Pengertian Keagenan Kapal Menurut Suyono R.P (2015), “Setiap kapal-kapal yang akan sandar di suatu pelabuhan, maka kapal-kapal tersebut akan membutuhkan pelayanan dan memiliki berbagai keperluan yang harus dipenuhi. Oleh karena itu perusahaan pelayaran akan menunjuk salah satu agen kapal guna memenuhi keperluan tersebut. Keagenan merupakan hubungan berkekuatan secara hukum yang terjadi karena dua belah pihak bersepakat membuat perjanjian, salah satu pihak yang dinamakan agen setuju untuk mewakili pihak lainnya yang dinamakan pemilik (*principal*) dengan beberapa syarat bahwa pemilik tetap memiliki hak untuk mengawasi agennya mengenai kewenangan yang telah dipercayakan kepadanya”.

Menurut (Dewi Shinta Mardiana & Khatun Sulistiani Sholeh, 2020) “Keagenan kapal sebagai pihak yang bertugas mewakili pemilik kapal dalam mempersiapkan segala sesuatu yang dibutuhkan oleh kapal. Hal ini dilakukan agar kegiatan kapal selama di pelabuhan dapat berjalan sesuai dengan rencana. Agen juga harus mempersiapkan fasilitas sebelum kapal tiba dan memastikan kegiatan bongkar maupun muat dapat berjalan dengan baik. Sehingga dapat memberikan pelayanan sepenuhnya terhadap kepentingan kapal selama di pelabuhan”.

Menurut Engkos Kosasih dan Capt. Hananto Soewedo, M. Mar.E., S.E.,M.M, dalam bukunya “ *Management* Keuangan dan Akuntansi Perusahaan Pelayaran ” (2007), “keagenan umum adalah Perusahaan

pelayaran yang ditunjuk oleh Perusahaan pelayaran asing. di luar negeri (selaku *principal*) untuk mengurus segala sesuatu yang berkaitan dengan kepentingan kapal *principal* tersebut (kapal milik, kapal *charter* yang di operasikan *principal*).”

Menurut (Lia Rakhel dkk., 2020) “Keagenan yang memiliki peranan penting dalam suatu kegiatan pemasaran. Dimana agen berperang sebagai perantara yang mewakili penjualan atau pembeli dalam transaksi dan dalam hal ini hubungan kerja dengan kliennya. Apabila suatu kapal berlabuh di suatu pelabuhan maka kapal tersebut membutuhkan pelayanan dan memiliki berbagai keperluan yang harus dipenuhi. Untuk melayani berbagai keperluan tersebut, perusahaan pelayaran akan menunjuk sebuah agen kapal untuk melayani kegiatan di pelabuhan dimana agen pelayaran berada”.

Secara garis besar jenis-jenis agen dibagi menjadi 3 yaitu:

- a. *General Agent* (agen umum) adalah Perusahaan pelayaran nasional yang ditunjuk oleh Perusahaan asing untuk melayani kapal-kapal milik Perusahaan asing tersebut selama berlayar dan singgah di Pelabuhan Indonesia. Persyaratan untuk menjadi agen umum memiliki buku surat keagenan umum (*agency agreement*). Bagi Perusahaan angkutan laut yang ditunjuk sebagai agen umum dilarang menggunakan ruang kapal asing yang diageninya, baik sebagian maupun keseluruhan untuk mengangkut muatan kapal dalam negeri Keputusan Menteri 33 Tahun 2001, Bab V, Pasal 45 ayat (1) s.d (4).
- b. *Sub Agent* (agen lokal) adalah perusahaan pelayaran yang ditunjuk oleh general agent untuk melayani kebutuhan tertentu kapal di pelabuhan tertentu. *Sub agent* ini sebenarnya berfungsi sebagai wakil atau dari general agent.
- c. *Brench Agent* adalah cabang dari *general agent* (agen umum) di daerah atau Pelabuhan tertentu. Fungsi dari cabang agen adalah penerus dari *Sub Agent* untuk melayani semua kegiatan dan kebutuhan kapal yang terkait dengan *general agent*.



### C. PENELITIAN TERDAHULU

Penelitian terdahulu sangat penting sebagai dasar pijakan dalam rangka penyusunan penelitian ini. Kegunaannya adalah untuk mengetahui hasil yang telah dilakukan oleh peneliti terdahulu sekaligus sebagai perbandingan dan gambaran yang mendukung kegiatan penelitian berikutnya. Sehingga akan memperkaya persepektif dalam setiap penelitian yang dilakukan. Berikut ini merupakan tabel penelitian terdahulu yang mendukung penelitian ini :

No	Jurnal Penelitian	Peneliti	Tahun	Diterbitkan di Jurnal	Hasil
1	Analisis Penggunaan Sistem Informasi Inaportnet Terhadap Kepuasan Pengguna dan Dampaknya Pada Kinerja Karyawan pada Perusahaan Pelayaran di Kota Batam	a. Reza F b. Shinta Wahyu	2021	Jurnal Akuntansi, Ekonomi dan Manajemen Vol. 9 No. 2, Hal 42-47 <a href="https://dx.doi.org/10.30649/jap.k.v13i1.89">https://dx.doi.org/10.30649/jap.k.v13i1.89</a>	Penelitian ini bertujuan untuk mengevaluasi pengaruh penggunaan Sistem Informasi Inaportnet terhadap kepuasan pengguna dan dampaknya terhadap kinerja karyawan di perusahaan pelayaran di Kota Batam. Menggunakan metode kuantitatif dengan analisis jalur, penelitian ini melibatkan pengguna sistem Inaportnet di perusahaan pelayaran Batam

					sebagai populasi dengan sampel yang diambil secara purposive sampling. Data dikumpulkan melalui kuesioner.
2	Analisis penanganan Clearance Sistem Inaportnet Pada PT Kartika Samudra AdiJaya Cabang Batu Licin	a. Agus S b. Melinda N	2022	Jurnal Aplikasi Pelayaran Dan Kepelabuhanan. Jejaring Administrasi Publik Vol. 14 No. 1, Hal 42-47 <a href="https://dx.doi.org/10.30649/jap.k.v13i1.89">https://dx.doi.org/10.30649/jap.k.v13i1.89</a>	Penelitian ini bertujuan untuk mengetahui proses pelayanan clearance in dan clearance out kapal dengan Sistem <i>Inaportnet</i> di Pelabuhan Banjarmasin, serta untuk mengetahui hambatan dan solusi pemecahannya bilamana dalam pelayanan clearance in dan clearance out dengan sistem <i>Inaportnet</i> mengalami trouble. Metode pengumpulan data yang didapat dalam penyusunan penelitian ini diambil melalui observasi dengan cara pengamatan secara langsung di

					lapangan yang kami lakukan sejak bulan Februari 2021 sampai dengan bulan April 2021, kemudian kami adakan interview kepada para petugas operasional perusahaan pelayaran di lapangan dan studi kepustakaan dengan cara mencari buku-buku yang relevan, sebagai dasar analisa dan pemecahan masalah yang akan dikemukakan oleh penulis.
3	Studi Deskriptip Penerapan Inaportnet Dalam Pelayanan Konsumen di Perusahaan Keagenan Kapal	a. Novita Widyaningrum b. Nurita Widiandani	2020	Jurnal Maritim Vol 6 No 2 <a href="https://doi.org/10.52492/jmp.v6i2.9">https://doi.org/10.52492/jmp.v6i2.9</a>	Penelitian ini bertujuan untuk: (1) menilai sistem Inaportnet dalam pelayanan keagenan kapal; (2) mengidentifikasi kendala yang menghambat pelayanan keagenan kapal; dan (3) menemukan solusi

					<p>untuk menghindari keterlambatan pelayanan. Metode yang digunakan adalah deskriptif kualitatif dengan studi kasus di PT Karisma Indah Lestari dan PT Pualam Emas Sejahtera, menggunakan teknik observasi, wawancara, dan dokumentasi.</p>
--	--	--	--	--	---

#### D. KERANGKA PEMIKIRAN

”Kerangka pemikiran adalah suatu diagram yang menjelaskan secara garis besar alur logika berjalannya sebuah penelitian. Kerangka pemikiran dibuat berdasarkan pertanyaan penelitian (*research question*), dan merepresentasikan suatu himpunan dari beberapa konsep serta hubungan diantara konsep-konsep tersebut” (Polancik, 2009). Untuk mempermudah penulisan dalam penyusunan skripsi, maka peneliti menggunakan kerangka pikir. Pada kerangka pikir yang disusun peneliti secara sistematis seperti gambar di bawah. Menitik beratkan pada penelitian tentang pemanfaatan inaportnet terhadap keterlambatan pengurusan Surat Persetujuan Olah gerak kegiatan kapal *transshipment* yang disebabkan oleh beberapa faktor.

**” Analisis Penerapan Inaportnet Dalam Pengurusan Surat Persetujuan Olah Gerak Pada Kegiatan *Transshipment* Yang Diageni PT Bahari Tirta Jaya Cabang Tanah Grogot “**

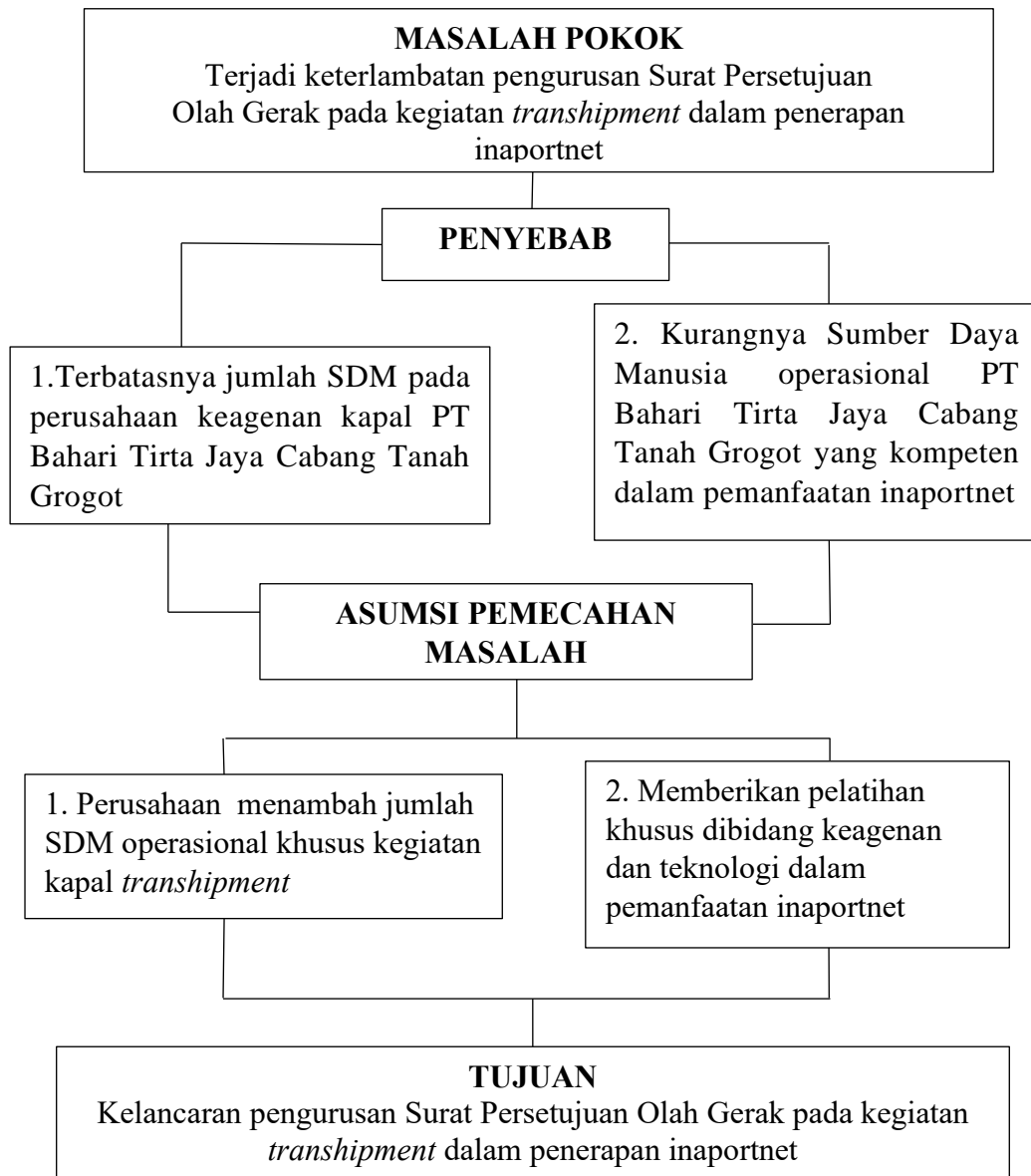

**Gambar 2.1**  
**Bagan Kerangka Pemikiran**  
(sumber : hasil olahan penulis)

## **BAB III**

### **METODE PENELITIAN**

#### **A. WAKTU DAN TEMPAT PENELITIAN**

##### **1. Waktu Penelitian**

Waktu penelitian dilakukan pada saat dimana penulis melakukan praktek darat di PT. Bahari Tirta jaya Cabang Tanah Grogot yang ditunjuk untuk persyaratan pemenuhan program D-IV yang ditempuh terhitung dari tanggal 01 Agustus 2022 sampai dengan tanggal 01 Agustus 2023, serta berlanjut selama penulis menjalani semester VII dan semester VIII.

##### **2. Tempat dan Profil Penelitian**

Adapun tempat penelitian yang digunakan penulis adalah kantor PT. Bahari Tirta Jaya Cabang Tanah Grogot. Penulis melakukan penulisan yang berjudul Analisis Penerapan Inaportnet Dalam Pengurusan Surat Persetujuan Olah Gerak Pada Kegiatan *Transshipment* Yang Diageni PT Bahari Tirta Jaya Cabang Tanah Grogot. Tempat dan alamat perusahaan sebagai berikut :

- a. Nama Perusahaan : PT. Bahari Tirta Jaya Cabang Tanah Grogot,  
Kalimantan Timur
- b. Alamat Perusahaan : Jln. Union RT.02 RW.00 Kecamatan Tanah  
Grogot, Kabupaten Paser, Kalimantan Timur  
76211
- c. Telepon : (0543) 5220954
- d. Email : [adangbay@btjlines.com](mailto:adangbay@btjlines.com)

## **B. METODE PENDEKATAN**

Metode Pendekatan yang digunakan dalam penelitian ini menggunakan metode pendekatan penelitian kualitatif, yang mana bertujuan untuk dapat memberikan deskripsi mengenai perusahaan maupun permasalahan yang ada. Menurut (Sugiyono, 2020) "metode penelitian kualitatif merupakan metode penelitian yang berlandaskan filsafat *post positivisme* atau *enterpretif*, digunakan untuk meneliti pada kondisi obyek yang alamiah, di mana peneliti adalah sebagai instrumen kunci, teknik pengumpulan data dilakukan secara triangulasi (gabungan observasi, wawancara, dokumentasi), data yang diperoleh cenderung data kualitatif, analisis data bersifat induktif/kualitatif, dan hasil penelitian kualitatif bersifat untuk memahami makna, memahami keunikan, mengkonstruksi fenomena, dan mengemukakan hipotesis". berangkat dari persoalan umum (teori) ke hal khusus sehingga ini harus ada landasan teorinya.

Sedangkan menurut (Moleong, 2016) "penelitian untuk memahami fenomena yang dialami oleh subjek penelitian seperti perilaku, persepsi, motivasi, tindakan-tindakan dan lain-lain, secara holistik dengan cara deskripsi dalam bentuk kata-kata dan bahasa, dalam konteks khusus yang memanfaatkan metode alamiah".

## **C. SUMBER DATA**

Menurut (Sujarweni, 2018) "sumber data adalah subjek dari mana asal data penelitian itu diperoleh. Maka sumber data yang ada dalam penelitian adalah faktor yang sangat penting, sebab subjek data yang didapatkan harus memiliki informasi yang jelas dan detail mengenai pengambilan (darimana data dapat diperoleh) dan pengolahan data". Sumber data terbagi menjadi 2 yaitu :

### **1. Data Primer**

Menurut Fuadah (2021) "Data premier adalah sumber data yang secara langsung diperoleh oleh pengumpulan data". Metode yang digunakan untuk mendapatkan hasil dari observasi dan wawancara dari narasumber yang berkaitan, sedangkan data sekunder peneliti menggunakan teknik pengumpulan data-data pembelajaran atau membaca pendapat para ahli.

Adapun data primer dalam penelitian ini adalah observasi atau pengamatan secara langsung. Dengan ini penulis melakukan pengamatan secara langsung selama melaksanakan praktek darat di PT Bahari Tirta jaya Cabang Tanah Grogot.

## **2. Data Sekunder**

Menurut (Sugiyono, 2020) "data sekunder ialah sumber yang tidak langsung dimana memberi data untuk peneliti, data tersebut didapatkan dari sumber yang bisa memberikan dukungan penelitian seperti dari literatur dan dokumentasi".

Menurut (Ellis, 2022) "data sekunder adalah analisis, interpretasi, dan deskripsi dari suatu kejadian yang bertujuan memberikan akses informasi dan konteks. Data sekunder ini merupakan data yang sifatnya penunjang dari data primer, sebagai penguat atau penambahan bukti dari data primer seperti buku-buku refrensi, literatur, data-data dari internet dan bacaan yang berkaitan dengan pelaksanaan penelitian". Pada penelitian ini data skunder yang digunakan oleh peneliti adalah :

- a. Arsip-arsip yang terkait dengan masalah penelitian.

Peneliti memperoleh data-data terkait dari data operasional dan HRD di PT. Bahari Tirta Jaya Lines Cabang Tanah Grogot

- b. Literasi yang terkait permasalahan penelitian

Peneliti memanfaatkan buku-buku pendukung maupun data-data dari internet terkait permasalahan yang diangkat.

## **D. TEKNIK PENGUMPULAN DATA**

Teknik pengumpulan data merupakan suatu proses yang penting dalam mendapatkan data pada penelitian. Data yang digunakan dalam penyusunan skripsi ini didasarkan pada fakta-fakta yang dialami penulis dalam melakukan praktek darat, kemudian dari semua data dan fakta yang ada menjadi bahan persiapan penulisan skripsi ini. Adapun teknik pengumpulan data yang digunakan penulis ialah menjelaskan tentang teknik pengumpulan data yang digunakan dalam penelitian, sesuai dengan masalah serta jenis data yang digunakan, seperti:

### **1. Observasi (Berupa Pengamatan)**

Menurut (Khasanah, 2020) "Observasi adalah mengemukakan observasi merupakan sebuah pengamatan secara langsung terhadap suatu objek yang ada di lingkungan baik itu yang sedang berlangsung atau masih dalam tahap yang meliputi berbagai aktivitas perhatian terhadap suatu kajian objek yang menggunakan pengindraan". Dan merupakan dari suatu tindakan yang dilakukan secara sengaja atau sadar dan juga sesuai urutan.



Menurut (Sugiyono, 2019) ”terdapat dua jenis observasi berdasarkan peran peneliti:

a. Observasi Berperan Serta (*Participant Observation*)

Dalam observasi ini, peneliti secara aktif terlibat dalam situasi atau kegiatan yang diamati. Peneliti berinteraksi dengan subjek yang diamati dan menjadi bagian dari kegiatan tersebut.

b. Observasi Non partisipan:

Dalam observasi ini, peneliti tidak terlibat secara langsung dalam situasi yang diamati. Peneliti bertindak sebagai pengamat yang hanya mengamati kegiatan atau fenomena yang terjadi tanpa intervensi.

Pada teknik ini, penulis melakukan pengamatan langsung dengan cara pengambilan data dengan panca indera sendiri tanpa ada pertolongan alat standar lain untuk keperluan tersebut. Berdasarkan pengamatan langsung oleh penulis yang dilakukan selama Praktek Darat (PRADA) di PT Bahari Tirta Jaya Cabang Tanah Grogot. teknik ini mengacu pada keadaan sebenarnya dengan melihat jumlah hasil data yang diperoleh dengan target yang harus dicapai”.

## **2. Dokumentasi**

Menurut (Fitrah & Luthfiyah, 2017) ”Dokumentasi adalah sumber data yang digunakan untuk melengkapi penelitian, baik berupa sumber tertulis, film gambar, dan karya-karya monumental yang semuanya itu memberikan informasi bagi proses penelitian. Dalam melaksanakan metode dokumentasi, peneliti mengumpulkan dan menyelidiki benda-benda tertulis seperti sertifikat-sertifikat, dokumen-dokumen pemerintah, foto-foto, peraturan-peraturan, dan sebagainya. Dokumen tersebut dapat menjadi sumber data pokok, dapat pula hanya menjadi data penunjang dalam mengeksplorasi masalah penelitian.

Dapat diambil kesimpulan bahwa dokumentasi adalah sumber data skunder yang diperlukan dalam penelitian. Dalam penelitian ini penulis memperoleh data dokumentasi berupa dokumen-dokumen dari objek penelitian yang menyangkut topik penyebab terjadinya keterlambatan pengajuan Surat Persetujuan olah Gerak pada kegiatan *transshipment* yang diAgensi oleh PT Bahari Tirta Jaya Cabang Tanah Grogot.

### **3. Studi Pustaka**

Menurut (Darmalaksana, 2020) ”bahwa tahap penelitian studi pustaka dilaksanakan dengan menghimpun sumber kepustakaan, baik primer maupun skunder”. Peneliti mendapatkan referensi dalam penulisan skripsi ini dari perpustakaan Amirullah Sekolah Tinggi Ilmu Pelayaran dan juga melalui jurnal-jurnal online yang diharapkan mampu mendapatkan informasi yang mendukung dan berhubungan dengan pokok permasalahan.

### **E. TEKNIK ANALISIS DATA**

Penulis menggunakan analisis deskriptif kualitatif, menurut (Sugiyono, 2018) “Analisis deskriptif kualitatif adalah metode yang digunakan untuk menggambarkan atau menganalisis suatu hasil penelitian tetapi tidak digunakan untuk membuat kesimpulan yang lebih luas”.

Beberapa tahapan model analisis menurut (Miles, M. B; Huberman, A. M dan Saldana, J 2014) melalui empat tahap, yakni pengumpulan data, reduksi data, penyajian data dan penarikan kesimpulan:

#### **1. Pengumpulan Data**

Tahap pertama dalam model ini adalah pengumpulan data. Pada tahap ini, peneliti mengumpulkan data dari berbagai sumber yang relevan dengan topik penelitian. Data dapat berupa teks, gambar, audio, atau materi lain yang berkaitan. Metode pengumpulan data dapat beragam, termasuk wawancara, observasi, studi dokumen, atau analisis arsip. Penulis akan menggunakan pengumpulan data seperti gambar, studi pustaka selama praktek di PT Bahari Tirta Jaya Cabang Tanah Grogot.

#### **2. Reduksi Data**

Setelah data terkumpul, langkah berikutnya adalah reduksi data. Pada tahap ini, peneliti menyederhanakan data dengan cara mengurutkan, menyaring, dan mengidentifikasi pola atau temuan penting. Ini membantu peneliti untuk mengidentifikasi inti dari data yang relevan dan bermakna.

### **3. Penyajian Data**

Tahap berikutnya adalah penyajian data. Di sini, peneliti mengorganisir hasil reduksi data secara sistematis untuk disajikan kepada pembaca atau pemirsa. Penyajian data dapat dilakukan melalui tabel, grafik, diagram, atau narasi deskriptif. Hal ini bertujuan agar temuan yang diungkapkan dapat dipahami dengan jelas dan komprehensif.

### **4. Penarikan kesimpulan**

Tahap terakhir adalah penarikan kesimpulan. Pada tahap ini, peneliti mengevaluasi temuan yang telah diungkapkan melalui analisis data dan menarik kesimpulan yang relevan.

## **BAB IV**

### **ANALISIS DAN PEMBAHASAN**

#### **A. DESKRIPSI DATA**

Dalam memudahkan penelitian, penulis akan menyampaikan deskripsi mengenai data yang berkaitan dengan masalah yang ditulis. Penulis melakukan Praktek Darat di PT Bahari Tirta Jaya cabang Tanah Grogot bagian operasional keagenan kapal yang pada saat itu penulis menemukan terjadinya keterlambatan kegiatan kapal *transshipment* yang diageni oleh PT Bahari Tirta Jaya cabang Tanah Grogot yang disebabkan oleh terbatasnya jumlah Sumber Daya Manusia (SDM) pada perusahaan keagenan kapal PT Bahari Tirta Jaya Cabang Tanah Grogot dan banyaknya jumlah olah gerak kapal pada kegiatan *transshipment* dalam penerapan inaportnet.

##### **1. Sejarah singkat PT Bahari Tirta Jaya cabang Tanah Grogot**



**Gambar 4.1**  
**Logo Perusahaan**

PT Bahari Tirta Jaya Lines atau biasa disingkat menjadi BTJ, adalah perusahaan pelayaran di Indonesia yang bergerak pada bidang Keagenan Kapal. Dimana untuk mendukung kegiatan bisnisnya, perusahaan ini memiliki Head Office yang terletak terletak di Kemayoran, Jakarta Pusat. Dipimpin oleh salah satu alumni dari Sekolah Tinggi Ilmu Pelayaran yaitu bapak Joseph Six Tommy. Mempunyai banyak cabang di Indonesia dan tersebar di berbagai kota seperti Balikpapan, Samarinda, Tanah Grogot, Merak, Bali, Subang, dll.

Pada waktu Praktek Darat penulis berkesempatan melakukan Praktek Darat di salah satu cabang PT Bahari Tirta Jaya Lines cabang Tanah Grogot, Kalimantan Timur.

Berikut di bawah ini struktur organisasi PT Bahari Tirta Jaya cabang Tanah Grogot :

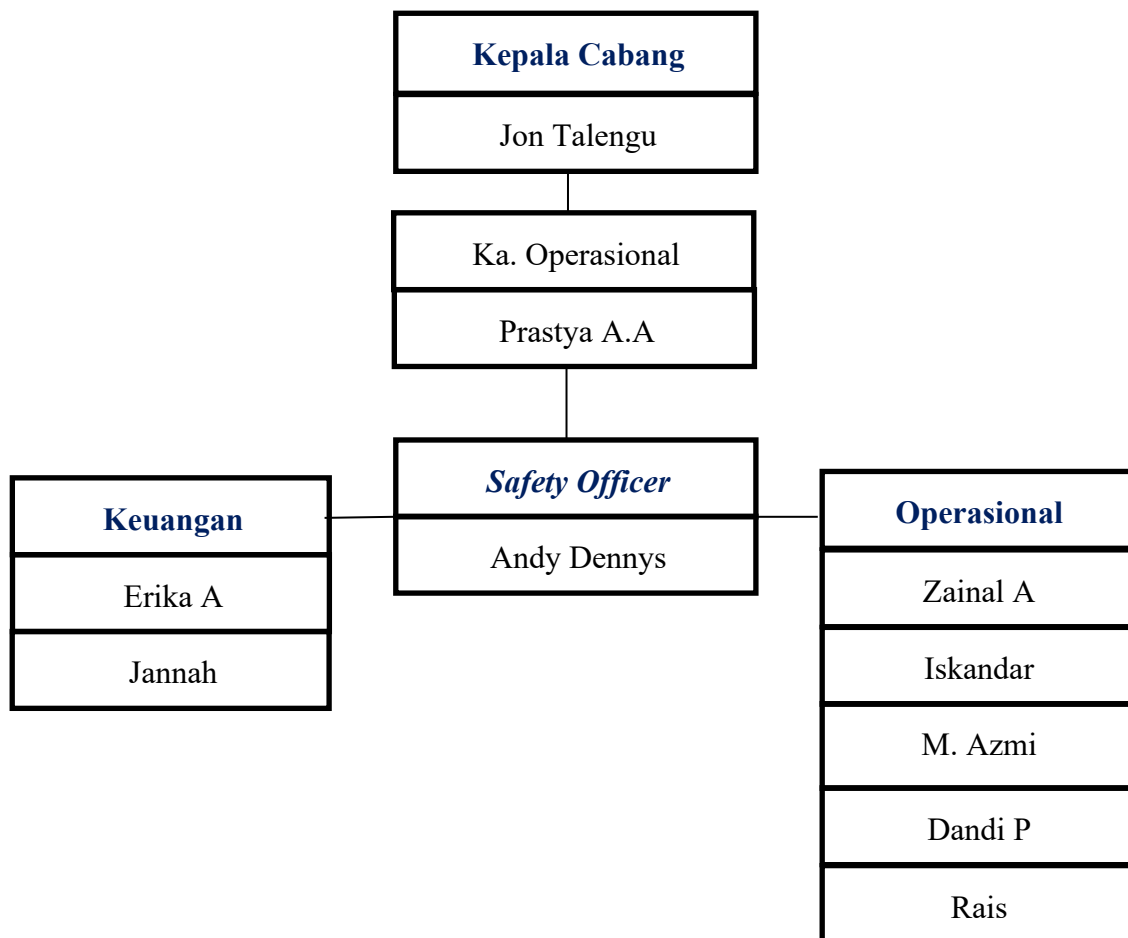

**Gambar 4.2**  
**Struktur Organisasi PT Bahari Tirta Jaya cabang Tanah Grogot**  
 (Sumber : PT Bahari Tirta Jaya cabang Tanah Grogot)

## **2. Data SDM PT Bahari Tirta Jaya cabang Tanah Grogot**

Sumber Daya Manusia memiliki arti keahlian terpadu yang berasal dari daya pikir serta daya fisik yang dimiliki oleh setiap orang. Yang melakukan serta sifatnya dilakukan masih memiliki hubungan yang erat seperti keturunan dan lingkungannya, sedangkan untuk prestasi kerjanya dimotivasi oleh sebuah keinginan dalam memenuhi keinginannya. Setiap perusahaan sangat bergantung terhadap karyawan yang dimilikinya untuk menjalankan perusahaan. Faktor Sumber Daya Manusia (SDM) merupakan penentu keberhasilan sebuah perusahaan dalam memasarkan jasanya. Semakin baik dan berkualitas SDM yang dimiliki oleh perusahaan, maka akan berpengaruh bagi peningkatan pendapatan perusahaan tersebut, lebih jelasnya SDM merupakan suatu kemampuan pada setiap manusia yang ditentukan oleh daya pikir serta daya fisiknya. Sumber daya manusia menjadi unsur yang sangat penting dalam berbagai kegiatan yang dilakukan, ditambah dengan adanya inaportnet kegiatan perizinan kapal transshipment yang sebelumnya pengerjaannya manual berubah ke sistem online, maka dari itu tanpa adanya SDM yang berkualitas hal tersebut tidak akan berarti apa-apa, sebab daya pikir merupakan modal dasar yang dibawa sejak lahir sedangkan keahlian dapat diperoleh dari usaha belajar dan berlatih. PT Bahari Tirta Jaya Cabang Tanah Grogot memiliki sumber daya manusia sejumlah 10 orang yang memiliki latar pendidikan yang berbeda-beda. Setiap individu mempunyai tanggung jawab terhadap tugas nya masing-masing. Berikut dibawah ini data pendidikan formal dan non formal karyawan di PT Bahari Tirta Jaya Cabang Tanah Grogot :

**Tabel 4.1**  
**Data Pendidikan Formal dan Non Formal PT Bahari Tirta Jaya cabang**  
**Tanah Grogot**

NO	NAMA	JABATAN	PENDIDIKAN FORMAL	PENDIDIKAN NON FORMAL
1	Jon Talengu	Kepala Cabang	D3 Kepelautan	-
2	Prastya A.A	Kepala Operasional	D3 Kepelautan	ATT - II
3	Erika A	Keuangan	S. Hukum	-
4	Jannah	Keuangan	S. Politik	-
5	Andy Dennys	<i>Safety Officer</i>	SMA	-
6	M. Azmi	Operasional	SMA	-
7	Iskandar	Operasional	SMA	-
8	Rais	Operasional	S. Hukum	-
9	Dandi P	Operasional	SMK	-
10	Zainal A	Operasional	SMA	-

Sumber : (PT Bahari Tirta Jaya cabang Tanah Grogot, bagian HRD)

### **3. Standar Operasional Prosedur PT Bahari Tirta Jaya Cabang Tanah Grogot dalam Pengurusan Surat Persetujuan Olah Gerak (SPOG) pada Kegiatan *Transshipment***

Menurut Rudianto (2018). "SOP adalah dokumen formal yang berisi prosedur standar yang harus diikuti untuk menyelesaikan suatu tugas atau proses secara konsisten dan efisien. SOP penting untuk memastikan bahwa karyawan mengikuti prosedur yang sama dan hasil yang dicapai sesuai dengan standar organisasi". Dalam alur sistem operasi kerjanya PT Bahari Tirta Jaya Cabang Tanah Grogot pengajuan layanan pengajuan Surat Persetujuan Olah Gerak (SPOG) dalam sistem Inaportnet berbeda dengan pengajuan layanan SPOG secara manual.

Berikut alur pengajuan Surat Persetujuan Olah Gerak (SPOG) secara manual dan pengajuan dalam sistem Inaportnet :

a. Pengajuan Surat Persetujuan Olah Gerak (SPOG) Manual

- 1) Pertama-tama pihak agen meminta *list* kapal Tug Boat – Tongkang yang akan berkegiatan kepada pihak Shipper.
- 2) Setelah *list* kapal yang akan berkegiatan sudah diterima, pihak Agen mengirim *list* tersebut ke KUPP melalui email.
- 3) Selanjutnya Petugas KUPP berkordinasi kepada petugas dinas jaga yang berada di terminal untuk melakukan pengecekan kapal yang akan berkegiatan berupa pengecekan dokumen dll.
- 4) Setelah dilakukan pengecekan dan kapal yang akan berkegiatan sudah siap dimuat
- 5) Pihak Agen bisa membuat atau mengajukan Surat Persetujuan Olah Gerak (SPOG).
- 6) Berhubung muatan kapal berupa batubara yang dikategorikan barang berbahaya, pihak agen tidak lupa juga untuk mengajukan surat permohonan BMBB (Bongkar Muat Barang Berbahaya) juga surat permohonan Alih Muat yang bertujuan untuk mengetahui kegiatan perpindahannya muatan dari kapal ke kapal (*Ship to ship*).
- 7) Setelah semua surat lengkap, pihak agen memberikan informasi kepada pihak shipper melalui RRC (*Radio Room Control*) untuk memberikan informasi bahwasannya kapal sudah diizinkan melakukan pergerakan.

b. Pengajuan Surat Persetujuan Olah Gerak (SPOG) Dalam Sistem Inaportnet



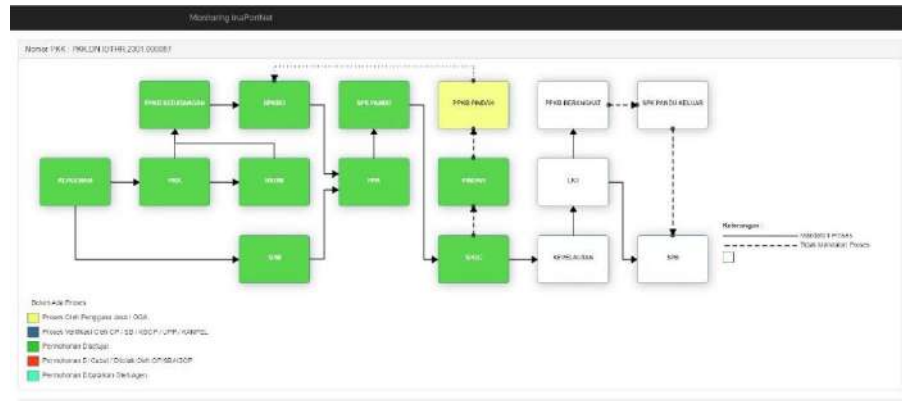

**Gambar 4.3**  
**Monitoring Inaportnet**

(Sumber : <https://monitoring-inaportnet.dephub.go.id/>.)

Sistem informasi Inaportnet merupakan layanan yang dipergunakan untuk membantu proses permohonan pelayanan kapal sampai dikeluarkannya izin pengoperasian kapal, mulai dari masuk, tambat, kapal keluar juga termasuk Surat Persetujuan Olah Gerak (SPOG) kapal bisa diproses melalui sistem inaportnet. Berikut alur proses pengerjaan SPOG kapal transshipment pada pemanfaatan sistem inaportnet :

- 1) Pengajuan PKK kepada instansi terkait
- 2) Menunggu verifikasi oleh bagian LALA (Lalu Lintas dan Angkutan Laut)
- 3) Pengajuan proses bongkar muat kapal kepada bagian keselamatan berlayar
- 4) Apabila PKK (Pemberitahuan Kedatangan Kapal) dan SPM (Surat Persetujuan Masuk) disetujui, pihak agen melanjutkan proses pengerjaan PBM (Proses Bongkar Muat)
- 5) Setelah PBM disetujui oleh bidang LALA, kemudian melanjutkan pengerjaan RKBM (Rencana Kegiatan Bongkar Muat)
- 6) Pengajuan RKBM kepada sistem BUP (Badan Usaha Pelabuhan)
- 7) RKBM disetujui, dilanjutkan dengan pembuatan PPKB (Permintaan Pelayanan Kapal Barang)
- 8) PPKB disetujui, kemudian melanjutkan pengerjaan RPKRO (Rencana Penambatan Kapal dan Rencana Operasi) adalah dokumen lokasi tambat kapal dan bongkar muat barang yang diusulkan oleh BUP (Badan Usaha Pelabuhan) kepada penyelenggara pelabuhan untuk

memperoleh penetapan. Sistem Badan Usaha Pelabuhan di pelabuhan Pondong, Tanah Grogot adalah Vess+ (Pelindo)

- 9) RPKRO disetujui, kemudian dilanjutkan pengerjaan SPOG (Surat Persetujuan Olah Gerak) yang ditetapkan oleh Keselamatan Berlayar
- 10) Proses pembuatan SPOG terlebih dahulu membuat PINDAH dilayanan inaportnet disetujui oleh LALA
- 11) Setelah itu pembuatan PPKB Pindah dilayanan Vess+
- 12) Setelah PPKB Pindah disetujui oleh pihak BUP
- 13) Dilanjutkan pembuatan PPK yang disetujui oleh bagian LALA
- 14) Lalu dilanjutkan dengan penetapan PPKB Pindah yang disetujui oleh pihak BUP
- 15) Dan langsung bisa melanjutkan dengan pengerjaan SPOG dilayanan inaportnet yang akan disetujui dan diterbitkan oleh Perwira Jaga KUPP
- 16) Juga tidak lupa dengan pembuatan izin BMBB (Bongkar Muat Barang Berbahaya) dan perizinan Alih Muat.

#### **4. Grafik Jumlah Pergerakan Kapal *Transshipment* Yang DiAgeni PT Bahari Tirta Jaya cabang Tanah Grogot**

PT Bahari Tirta Jaya Cabang Tanah Grogot adalah salah satu perusahaan yang bergerak dibidang pelayanan jasa keagenan kapal yang ditunjuk oleh pemilik barang/*shipper* untuk bertanggung jawab atas semua kegiatan bongkar muat kegiatan kapal *transshipment* termasuk perizinan terhadap Otoritas Pelabuhan, Badan Usaha Pelabuhan dll. Berikut di bawah ini grafik pergerakan kapal sebelum dan sesudah penerapan sistem Inaportnet dari bulan Oktober 2022 sampai dengan bulan Maret 2023 ditunjukan oleh grafik diagram berikut :

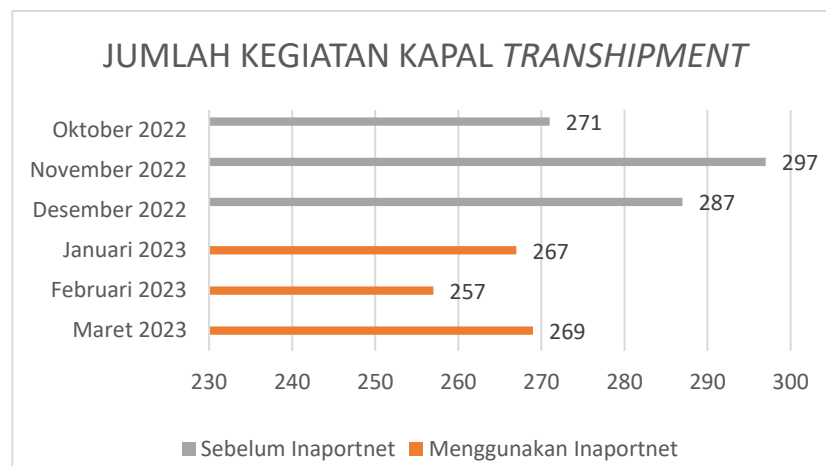

**Gambar 4.4**  
**Jumlah Kegiatan Kapal *Transshipment***  
 (Sumber oleh penulis)

Berdasarkan diagram di atas dapat dilihat bahwa jumlah kapal *transshipment* yang diAgensi oleh PT Bahari Tirta Jaya Cabang Tanah Grogot mengalami penurunan dikarenakan keterlambatan pengurusan SPOG (Surat Persetujuan Olah Gerak) dalam penerapan inaportnet.

## B. ANALISIS DATA

Menurut Sugiyono (2020) “Analisis data adalah proses mencari dan menyusun secara sistematis data yang diperoleh dari hasil catatan lapangan, dan dokumentasi dengan cara mengorganisasikan data ke dalam kategori, menjabarkan ke dalam unit-unit, sehingga dapat mudah dipahami dan temuannya dapat diinformasikan”. Untuk memudahkan penelitian, penulis akan menganalisis penyebab dari masalah yang muncul berdasarkan data di atas, sebagai berikut :

### 1. Terbatasnya jumlah SDM pada perusahaan keagenan kapal PT Bahari Tirta Jaya Cabang Tanah Grogot.

Sumber Daya Manusia (SDM) merupakan penentu keberhasilan sebuah perusahaan. Semakin baik dan berkualitas SDM yang dimiliki oleh perusahaan, maka akan berpengaruh bagi peningkatan pelayanan perusahaan tersebut. Penulis menemukan masalah atas keterlambatan kegiatan *transshipment* pada penerapan sistem inaportnet yaitu terbatasnya jumlah SDM operasional pada PT Bahari Tirta Jaya cabang Tanah Grogot.

Yang mana setelah diterapkannya sistem online inaportnet, jam operasional karyawan kegiatan kapal transshipment yang biasanya normal menjadi 24 jam *non stop* menyebabkan over time pada jam kerja karyawan operasional yang mana dengan hal tersebut PT Bahari Tirta Jaya cabang Tanah Grogot selaku agen kewalahan menghadapi penerapan inaportnet, dikarenakan setiap pergerakan kapal atau olah gerak membutuhkan SPOG (Surat Persetujuan Olah Gerak Kapal) dimana para karyawan operasional harus *standby* untuk membuat SPOG di sistem inaportnet jika kapal *transshipment* yang sedang berkegiatan membutuhkan.

## **2. Kurangnya Sumber Daya Manusia Operasional PT Bahari Tirta Jaya Cabang Tanah Grogot Yang Kompeten Dalam Pemanfaatan Inaportnet**

Dalam hal kegiatan operasional di PT. Bahari Tirta Jaya Cabang Tanah Grogot, sebagai perusahaan keagaenan akan melayani konsumen dengan baik dan tepat waktu agar pelayanan prima dan konsumen merasa puas atas kinerja yang diberikan dibutuhkan sumber daya manusia yang berkompeten, sumber daya manusia yang kompeten mengacu pada karyawan atau tenaga kerja yang memiliki pengetahuan, keterampilan, dan pengalaman yang relevan serta mampu melakukan tugas-tugas yang diharapkan dengan baik dan efisien. Ada beberapa ciri-ciri dari sumber daya manusia yang berkompeten yaitu keterampilan teknis, kemampuan analisis yang baik, komunikasi yang efektif dan etika kerja yang tinggi, ketiga sebuah organisasi memiliki sumber daya manusia yang kompeten. Ketika sebuah organisasi memiliki sumber daya manusia yang kompeten, produktivitas dan kinerja perusahaan cenderung meningkat, karena karyawan tersebut dapat memberikan kontribusi yang berarti untuk mencapai tujuan dari perusahaan, oleh karena itu merekrut, mengembangkan, dan mempertahankan sumber daya manusia yang kompeten sangat penting bagi kesuksesan jangka panjang suatu perusahaan.

Kurangnya sumber daya manusia yang kompeten disebabkan oleh beberapa faktor atau hal, yaitu kurangnya rasa tanggung jawab terhadap pekerjaan, beban kerja yang terlalu besar sehingga tidak optimalnya dalam melakukan kegiatan operasional dan kondisi kerja yang tidak nyaman di suatu perusahaan. Berikut salah satu penyebab dari kurangnya sumber daya manusia



masuknya kapal dari pelabuhan muat ke laut lepas lalu kemudian penyandaran dengan kapal besar untuk melakukan STS (*Ship To Ship*) dan begitu sebaliknya berjumlah 2 (dua) olah gerak dan membutuhkan izin olah gerak yang diajukan oleh agen ke KUPP setempat. Setelah penerapan inaportnet pergerakan kapal *transshipment* bertambah menjadi 4 (empat) olah gerak yaitu kapal bergerak dari pelabuhan muat ke kolam labuh menunggu antrian untuk bisa keluar ke laut, kemudian bergerak ke laut untuk melakukan pembongkaran, setelah pembongkaran selesai kapal bergerak masuk, kemudian menunggu antrian di kolam labuh untuk melakukan muat selanjutnya.

### C. ALTERNATIF PEMECAHAN MASALAH

Berdasarkan deskripsi data dan analisis data di atas, penulis menyampaikan alternatif pemecahan masalah sebagai berikut:

#### 1. Terbatasnya jumlah SDM pada perusahaan keagenan kapal PT Bahari Tirta Jaya cabang Tanah Grogot.

Sebagai Perusahaan keagenan yang melayani jasa, Sumber Daya Manusia (SDM) berperan penting atas pelayanan jasa keagenan kapal ditambah setelah penerapan inaportnet ini. Terbatasnya jumlah SDM kegiatan *transshipment* yang diageni oleh PT Bahari Tirta Jaya cabang Tanah Grogot menjadi salah satu penyebab terjadinya keterlambatan pada kegiatan *transshipment*. Oleh karena itu, berdasarkan permasalahan tersebut maka terdapat alternatif pemecahan masalah :

##### a. Perusahaan menambah SDM (Sumber Daya Manusia) operasional khusus kegiatan kapal *transshipment*.

Penambahan SDM (Sumber Daya Manusia) harus segera dilakukan guna mempermudah kinerja karyawan, apalagi setelah penerapan inaportnet karyawan seringkali bekerja tidak sesuai jam kerja yang seharusnya (*over time*). Jika kegiatan itu berlangsung lama dan tidak ada penambahan karyawan, para karyawan akan kelelahan dan mengakibatkan tidak efektifnya kegiatan yang dikerjakan.

##### b. Pengembangan SDM (Sumber Daya Manusia)

Malayu Hasibuan (2005), "Pengembangan SDM adalah suatu usaha untuk meningkatkan keterampilan teknis teoritis, konseptual dan moral

karyawan sesuai dengan kebutuhan pekerjaan atau jabatan melalui pendidikan dan pelatihan”. Sebelum penerapan inaportnet PT Bahari Tirta Jaya dan pihak-pihak yang terkait dalam kegiatan *transshipment* mengadakan pelatihan mengenai penerapan inaportnet, supaya ada persiapan saat penerapan inaportnet.

## **2. Kurangnya Sumber Daya Manusia Operasional PT Bahari Tirta Jaya Cabang Tanah Grogot Yang Kompeten Dalam Pemanfaatan Inaportnet.**

Berdasarkan permasalahan tersebut maka terdapat alternatif pemecahan masalah yaitu :

### **a. Memberikan pelatihan khusus dibidang keagenan dan teknologi**

Peningkatan kualitas dalam kegiatan operasional yaitu dengan memberikan pelatihan di bidang keagenan dan teknologi informasi, terutama MS. OFFICE 365 (OUTLOOK, EXCEL, WORD) serta berbagai macam aplikasi lainnya yang biasa digunakan dalam pelaksanaan kegiatan operasional. Agar dalam kegiatan pengurusan SPOG tidak terjadi lagi kesalahan dan ketidaktahuan pengoperasian aplikasi, serta perlunya ketelitian dalam pengoperasian aplikasi tersebut agar tidak terjadi lagi kesalahan dalam memasukan dokumen pendukung di inaportnet. Pelatihan terhadap karyawan dirasa sangat penting manfaatnya karena tuntutan pekerjaan akibat kemajuan teknologi.

### **b. Mengganti dengan karyawan yang lebih berkompeten**

Mengganti karyawan dengan yang lebih berkompeten adalah proses di mana sebuah perusahaan memutuskan untuk mengalihkan posisi atau tanggung jawab tertentu dari seorang karyawan kepada individu lain yang dianggap memiliki keterampilan, pengetahuan, atau pengalaman yang lebih baik untuk pekerjaan tersebut dengan tujuan utama dari langkah ini adalah untuk meningkatkan kinerja, efisiensi, dan hasil kerja dalam organisasi.

#### **D. EVALUASI TERHADAP PEMECAHAN MASALAH**

Pada tahap ini penulis mengevaluasi semua alternatif pemecahan masalah yang sudah dijabarkan sebelumnya berdasarkan segi keuntungan dan kerugian dari alternatif pemecahan masalah tersebut guna memudahkan penulis untuk pengambilan keputusan dalam memilih pemecahan masalah yang tepat.

##### **1. Terbatasnya jumlah SDM pada perusahaan keagenan kapal PT Bahari Tirta Jaya cabang Tanah Grogot.**

###### **a. Perusahaan menambah SDM operasional khusus kegiatan *transshipment***

###### **1) Keuntungan**

Keuntungan dari adanya penambahan SDM adalah para karyawan bekerja dengan waktu yang semestinya dan fokus karyawan dalam mengerjakan pengurusan izin olah gerak tidak terpecah juga meminimalisir kesalahan pengerjaan.

###### **2) Kerugian**

Kerugian bagi perusahaan yaitu harus mengeluarkan *cost* lebih untuk menggaji karyawan baru, mengajarkan karyawan baru untuk bisa cepat beradaptasi dengan pekerjaan dan lingkungan kantor.

###### **b. Pengembangan SDM (Sumber Daya Manusia)**

###### **1) Keuntungan**

Keuntungan dari adanya pengembangan Sumber Daya Manusia yaitu meningkatkan skill karyawan guna lebih mensukseskan kegiatan *transshipment* dalam penerapan inaportnet.

###### **2) Kerugian**

Kerugian yang akan didapat dalam pengembangan SDM yaitu pelatihan yang cukup memerlukan waktu yang cukup lama untuk memahami sistem inaportnet yang berbasis online dan juga memerlukan biaya lebih untuk pelatihan tersebut.



## **2. Kurangnya Sumber Daya Manusia Operasional PT Bahari Tirta Jaya Cabang Tanah Grogot Yang Kompeten Dalam Pemanfaatan Inaportnet**

### **a. Memberikan pelatihan khusus dibidang keagenan dan teknologi**

#### **1) Keuntungan**

Pelatihan khusus memungkinkan karyawan untuk memanfaatkan teknologi terbaru dan alat yang ada secara efektif, yang berkontribusi pada peningkatan efisiensi operasional.

#### **2) Kerugian**

Kerugian dengan memberikan pelatihan khusus seringkali memerlukan investasi finansial yang signifikan, termasuk biaya instruktur, materi pelatihan, perangkat lunak dan fasilitas lainnya.

### **b. Mengganti dengan karyawan yang lebih berkompeten**

#### **1) Keuntungan**

Dengan adanya pergantian karyawan dari yang kurang berpengalaman serta kurang berkompeten di bidang keagenan kapal, dengan yang lebih berpengalaman dan berkompeten. Membantu perusahaan meningkatkan kinerja serta mengurangi risiko dalam kegiatan operasional karena dengan adanya karyawan yang baru segala permasalahan yang dialami oleh karyawan yang lama bisa tertasi dengan pengalaman dan skill dari karyawan yang baru yang lebih berkompeten.

#### **2) Kerugian**

Pergantian pegawai baru dengan pegawai lama, membuat suasana kantor cenderung berubah. Bentuk kerja sama tim yang sudah dibentuk sejak lama dengan pegawai lama harus dibentuk kembali akibat datangnya pegawai baru. Adaptasi pengenalan tugas serta tanggung jawab kepada karyawan yang baru membutuhkan waktu yang cukup lama, ini merupakan penghambat dalam kegiatan operasional sehari-hari serta menimbulkan kecemasan dan rasa ketakutan dari karyawan yang lama akan tidak memenuhi ekspektasi manajemen dan diganti dengan karyawan yang baru. Serta sulitnya dan perlu waktu yang cukup lama untuk mencari karyawan yang berkompeten di bidang keagenan.

## **E. PEMECAHAN MASALAH**

Setelah melakukan evaluasi terhadap semua alternatif pemecahan masalah yang telah dikemukakan berdasarkan segi keuntungan dan kerugian, maka penulis memilih pemecahan masalah :

### **1. Terbatasnya jumlah SDM pada perusahaan keagenan kapal PT Bahari Tirta Jaya cabang Tanah Grogot**

Penulis menyimpulkan dari alternatif pemecahan masalah yang sudah dijabarkan, bahwa untuk meminimalisir terjadinya keterlambatan proses pengurusan SPOG pada kapal *transshipment* dengan cara penambahan jumlah SDM operasional khusus kegiatan *transshipment*, penambahan SDM juga bisa mengurangi rasa lelah karyawan karena pekerjaan agen di bagian operasional harus standby 24 jam jika suatu waktu ada perintah untuk pengurusan SPOG (Surat Persetujuan Olah Gerak) dan juga untuk meminimalisir kesalahan pengajuan SPOG agar bisa fokus dalam satu pekerjaan saja sehingga karyawan bisa bekerja dengan baik dan maksimal.

### **2. Kurangnya Sumber Daya Manusia Operasional PT Bahari Tirta Jaya Cabang Tanah Grogot Yang Kompeten Dalam Pemanfaatan Inaportnet**

Penulis menyimpulkan Kualitas Sumber Daya Manusia pada perusahaan berperan penting dalam kemajuan sebuah perusahaan. Untuk meningkatkan kualitas perlunya pelatihan khusus untuk karyawan–karyawan yang bukan dari latar belakang pelayaran. Pelatihan yang harus diberikan kepada karyawan PT Bahari Tirta Jaya Cabang Tanah Grogot untuk meningkatkan kualitas kinerja. Hal ini bertujuan untuk menumbuhkan motivasi karyawan untuk bekerja lebih kompoten lagi dan juga bertujuan agar SDM yang dimiliki PT Bahari Tirta Jaya Cabang Tanah Grogot tetap dapat mengikuti perkembangan-perkembangan terkini dalam pelayanan jasa keagenan kapal.

## **BAB V**

### **KESIMPULAN DAN SARAN**

#### **A. KESIMPULAN**

Berdasarkan hasil analisis dan pembahasan yang telah dijabarkan penulis menentukan pemecahan masalah yang terbaik maka Bab V ini dapat ditarik kesimpulan sebagai berikut:

1. Terbatasnya jumlah SDM pada perusahaan keagenan kapal PT Bahari Tirta Jaya Cabang Tanah Grogot mengakibatkan keterlambatan pada pengurusan SPOG kapal *transhipment* yang diageni PT Bahari Tirta Jaya dan untuk mengatasi permasalahan tersebut adalah perusahaan sebaiknya menambah jumlah SDM operasional khusus kegiatan *transhipment* PT Bahari Tirta Jaya pada kegiatan pengurusan SPOG kapal *transhipment* yang mana hal ini bertujuan untuk mengurangi rasa lelah karyawan supaya bisa fokus dengan pengurusan SPOG juga meminimalisir *human error* yang mana dengan penerapan inaportnet ini para karyawan harus standby 24 jam bila mana suatu waktu ada perintah untuk pengurusan SPOG kapal *transhipment*.
2. Kurangnya Sumber Daya Manusia operasional PT Bahari Tirta Jaya Cabang Tanah Grogot yang kompeten dalam pemanfaatan inaportnet mengakibatkan keterlambatan pada pengurusan SPOG kapal *transhipment* yang diageni PT Bahari Tirta Jaya Cabang Tanah Grogot dan untuk mengatasi permasalahan tersebut adalah perusahaan sebaiknya memberikan pelatihan khusus dibidang keagenan dan teknologi kepada karyawan sehingga para karyawan bisa cepat beradaptasi terhadap perubahan teknologi dan perkembangan-perkembangan terkini dan bertujuan untuk kelancaran pengurusan SPOG.

## B. SARAN

Penulis memberikan saran untuk perbaikan yang dapat dilakukan oleh perusahaan terhadap masalah yang timbul adalah sebagai berikut :

1. Perusahaan tidak hanya menambah SDM yang kurang akan tetapi juga memperhatikan kualitas SDM dengan mengadakan pelatihan khusus yang mana diperlukan untuk menunjang kegiatan dalam pengurusan SPOG kapal *transshipment*. Dengan pengurusan SPOG menggunakan sistem yang berbasis online kriteria SDM perusahaan yang dapat dipekerjakan dengan minimal bisa mengoperasikan PC/Laptop dan MS. Office 365 (Outlook, Excel, Word).
2. Perlunya melakukan peningkatan kualitas pada karyawan yang kurang berkompeten dalam bidang pelayanan jasa keagenan kapal dengan pembekalan karyawan sesuai dengan standar operasional prosedur. Sebaiknya PT. Bahari Tirta Jaya Cabang Tanah Grogot memberikan pelatihan dan pendidikan yang baik kepada karyawan dengan metode *on the job training* (pelatihan pada saat jam kerja) dan metode *Off the Job Training* (pelatihan pada saat diluar jam kerja). Pendidikan dan pelatihan karyawan yang tepat dapat memberikan yang baik kepada karyawan sehingga dapat meningkatkan kualitas karyawan yang akan berdampak kepada efesiensi operasional perusahaan.

## DAFTAR PUSTAKA

- Abdul Majid. (2013). *Strategi Pembelajaran*. Bandung : Remaja Rosdakarya
- Alif, Mochammad. (2022). *Kegiatan Ekonomi dan Perilaku Konsumen*. Malang : Graha Ilmu
- Anwar, Mochammad F. (2022). *Manajemen Sumber Daya dan Teknologi*. Jakarta : Mitra Wacana Media
- Azwar. (2009). *Analisis Kualitas Layanan Sistem Manajemen Aparatur Responsif Terpadu Menggunakan Metode Servequal*. Riau :Universitas Muhammadiyah Riau.
- Darmalaksana, W. (2020). *Metode Penelitian Kualitatif Studi Pustaka dan Studi Lapangan*. PrePrint Digital Library. UIN Sunan Gunung Djati Bandung.
- Darmawan, Yosephine P. (2022). *Manajemen Proyek dan Kewirausahaan*. Yogyakarta : Graha Ilmu.
- Dewi Shinta Mardiana & Khatun Sulistiani Sholeh, (2020). *Disbursement Jasa Keagenan Kapal di PT Dian Samudera Line Cabang Surabaya*. Surakarta : Jurnal Manajemen Pelayaran Nasional
- Engkos Kosasih dan Capt. Hananto Soewedo, M. Mar.E., S.E.,M.M (2007). *Management Keuangan dan Akuntansi Perusahaan Pelayaran*. Jakarta.
- Fuadah (2021). *Analisis Strategi Promosi Melalui Penerapan Sales Promotion Dalam Perspektif Prinsip Syariah Studi Kasus Pada Toko Pertanian Tani Berkah Desa Kubang Pari Kecamatan Kersana*. Kabupaten Brebes.
- J Moleong, (2016), *Metodologi Penelitian Kualitatif*, Bandung: PT.Remaja Rosdakarya.
- KBBI. (2005). *Kamus Besar Bahasa Indonesia*. Jakarta : Departemen Pendidikan Nasional
- KBBI. (2015). *Kamus Besar Bahasa Indonesia*. Jakarta : Departmen Pendidikan Nasional
- Komaruddin (2021), *Ensilopedia Manajemen*, Edisike5, Bumi Aksara, Jakarta
- Muh Fitrah & Luthfiah (2017). *Penelitian Kualitatif, Tindakan Kelas & Studi Kasus*. Metode Penelitian: Sukabumi, Jawa Barat.
- Muntihana Vimila (2017) , *Analisis dan Perancangan Sistem Informasi Berbasis Web dan Android Pada Klinik Gigi Lisda Medica di Kabupaten Bulukumba Sulsel, Makasar*. Skripsi Fakultas Sains dan Teknologi, Uin Alaudin Makasar

- Peraturan Menteri Perhubungan Republik Indonesia Nomor : PM 157 Tahun (2015).  
*Tentang Penerapan Inaportnet Untuk Pelayanan Kapal Dan Barang Di Pelabuhan.* Jakarta : Kementerian Perhubungan RI
- Putri Indah Ayu Johanda & Rahayu Trisnowati (2022). *Kualitas Pelayanan Jasa Keagenan Kapal pada Perusahaan Pelayaran.* Surabaya : Jurnal 7 Samudra
- Ratnawati, Lia H. (2023). *Pengantar Manajemen dan Organisasi.* Jakarta.
- Riant Nugroho. (2014). *Kebijakan Publik di Negara-Negara Berkembang.* Yogyakarta: Pustaka Belajar
- Saldana., Miles & Huberman. (2014). *Qualitative Data Analysis.* America: SAGE Publications.
- Sugiyono (2017). *Metode Penelitian Pendidikan Pendekatan Kuantitatif, Kualitatif, Dan R&D.* Bandung : Alfabeta
- Sugiyono (2019). *Metode Penelitian Kuantitatif.* Bandung : Alfabeta
- Sugiyono (2020). *Metode Penelitian Kuantitatif, Kualitatif, dan R&D.* Bandung: Alfabeta.
- Sugiyono. (2018). *Metode Penelitian Kuantitatif, kualitatif dan R&D.* Bandung: Alfabeta.
- Suhartono, Suharto. (2022). *Dasar-Dasar Manajemen.* Jakarta : Pustaka Setia.
- Sujarweni (2018), *Metodologi Penelitian Bisnis dan Ekonomi.* Yogyakarta : Pustaka Baru Press.
- Sutrisno. (2021). *Manajemen Sumber Daya Manusia.* Jakarta : Penerbit Kencana
- Suyono, R.P. (2015). *Shipping Pengangkutan Intermodal Ekspor Impor, PPM,* Jakarta
- Tandung Albertha Iolo (2022). *Penerapan Sistem Inaportnet dalam Proses Pengurusan Dokumen Kapal.* Barombong : Politeknik Pelayaran Barombong
- Tiworo, La Ode Ahmad Syarwan, Sitti Syamsiah, and Mirdin Ahmad. (2021). *“Analisis Keterlambatan Proses Bongkar Muat Batu Bara Pada Kegiatan Transshipment DL TG KAMPEH DI PT BUKIT PRIMA BAHARI.”* Jurnal Maritim
- Wibowo, Rudi. (2023). *Strategi dan Manajemen Proyek.* Bandung : Pustaka Setia.

# LAMPIRAN 01

## Laporan data jumlah kegiatan kapal *transshipment*



### LAPORAN KEGIATAN TUG BOAT & TONGKANG BULAN OKTOBER 2022 PT. BAHARI TIRTA JAYA

NO.	TUG BOAT	NAME BARGE	FLAG	TERMINAL CONTAIN	START LOADING	FINISH LOADING	IMPORT - EKSPORT		DESTINATION
							MT	KIND	
I	II	III	IV	V	VI	VII	IX	X	XI
1	PESUT I	SBS PROSPERITY I	INA	TMCT	-	01-10-2022	11.519	Coal	Adang Bay Port
2	BINTANG 3	RMN 311	INA	TMCT	-	01-10-2022	7.559	Coal	Adang Bay Port
3	ENTEBA STAR 76	BAHTERA 3001	INA	TMCT	-	01-10-2022	7.820	Coal	Adang Bay Port
4	MICHELLE 219-06	ANGELINE 219-06	INA	TMCT	-	01-10-2022	7.507	Coal	Adang Bay Port
5	CPA 03	SEA HORSE 15	INA	TMCT	-	01-10-2022	7.588	Coal	Adang Bay Port
6	MAY 202	FINACIA 91	INA	TMCT	-	01-10-2022	7.524	Coal	Adang Bay Port
7	PESUT IV	CONIA 22	INA	TMCT	-	01-10-2022	11.869	Coal	Adang Bay Port
8	SURYA SEGARA 2	BAHTERA 3002	INA	TMCT	-	01-10-2022	7.820	Coal	Adang Bay Port
9	SVUKUR 35	BAIDURI 30382	INA	TMCT	-	01-10-2022	7.591	Coal	Adang Bay Port
10	PESUT V	JAYA	INA	TMCT	-	01-10-2022	11.606	Coal	Adang Bay Port
11	ENTEBA STAR 58	FINACIA 85	INA	TMCT	-	02-10-2022	7.696	Coal	Adang Bay Port
12	MICHELE 219-05	FINACIA 81	INA	TMCT	-	02-10-2022	7.528	Coal	Adang Bay Port
13	ENTEBA STAR 78	FINACIA 82	INA	TMCT	-	02-10-2022	7.506	Coal	Adang Bay Port
14	PESUT III	SBS PROSPERITY II	INA	TMCT	-	02-10-2022	11.802	Coal	Adang Bay Port
15	KARUNIA PRATAMA I	SVUKUR 05	INA	TMCT	-	02-10-2022	7.576	Coal	Adang Bay Port
16	CTA BATU I	CTA BARA II	INA	TMCT	-	02-10-2022	7.604	Coal	Adang Bay Port
17	KSL 22	AGUNG	INA	TMCT	-	02-10-2022	11.475	Coal	Adang Bay Port
18	ENTEBA STAR 30	BAHTERA 3006	INA	TMCT	-	02-10-2022	7.801	Coal	Adang Bay Port
19	SURYA SEGARA	FINACIA 93	INA	TMCT	-	02-10-2022	7.502	Coal	Adang Bay Port
20	KSA 130	ARMADA KALTIM 02	INA	TMCT	-	02-10-2022	7.597	Coal	Adang Bay Port
21	ENTEBA STAR 26	ANGELINE 219-07	INA	TMCT	-	02-10-2022	7.656	Coal	Adang Bay Port
22	MEGA POWER 23	FINACIA 97	INA	TMCT	-	03-10-2022	8.301	Coal	Adang Bay Port
23	ENTEBA STAR 62	FINACIA 89	INA	TMCT	-	03-10-2022	7.574	Coal	Adang Bay Port
24	ANNA 2	RMN 311	INA	TMCT	-	03-10-2022	7.547	Coal	Adang Bay Port
25	PESUT I	SBS PROSPERITY I	INA	TMCT	-	03-10-2022	11.565	Coal	Adang Bay Port
26	ENTEBA STAR 69	FINACIA 98	INA	TMCT	-	03-10-2022	8.318	Coal	Adang Bay Port
27	ENTEBA STAR 61	ANGELINE 219-06	INA	TMCT	-	03-10-2022	7.585	Coal	Adang Bay Port
28	ENTEBA STAR 57	FINACIA 95	INA	TMCT	-	03-10-2022	7.542	Coal	Adang Bay Port
29	KARUNIA SAMUDRA 8	DUYUNG 2	INA	TMCT	-	03-10-2022	7.516	Coal	Adang Bay Port
30	CPA 05	SEA HORSE 06	INA	TMCT	-	03-10-2022	7.507	Coal	Adang Bay Port
31	ENTEBA MEGA STAR 72	FINACIA 200	INA	TMCT	-	03-10-2022	8.705	Coal	Adang Bay Port
32	BINTANG 3	RMN 348	INA	TMCT	-	03-10-2022	7.508	Coal	Adang Bay Port
33	ENTEBA MEGASTAR 66	FINACIA 109	INA	TMCT	-	04-10-2022	12.005	Coal	Adang Bay Port
34	MICHELE 219-05	FINACIA 81	INA	TMCT	-	04-10-2022	7.501	Coal	Adang Bay Port
35	PESUT V	JAYA	INA	TMCT	-	04-10-2022	11.604	Coal	Adang Bay Port
36	MEGA POWER 23	FINACIA 102	INA	TMCT	-	04-10-2022	12.001	Coal	Adang Bay Port
37	MICHELE 219-06	ANGELINE 219-06	INA	TMCT	-	04-10-2022	7.533	Coal	Adang Bay Port
38	CPA 03	SEA HORSE 15	INA	TMCT	-	04-10-2022	7.584	Coal	Adang Bay Port
39	SURYA SEGARA 2	BAHTERA 3002	INA	TMCT	-	04-10-2022	7.811	Coal	Adang Bay Port
40	PESUT III	SBS PROSPERITY II	INA	TMCT	-	04-10-2022	11.824	Coal	Adang Bay Port
41	CTA BATU I	CTA BARA II	INA	TMCT	-	04-10-2022	7.517	Coal	Adang Bay Port
42	ENTEBA STAR 30	BAHTERA 3006	INA	TMCT	-	04-10-2022	8.002	Coal	Adang Bay Port
43	KARUNIA PRATAMA I	SVUKUR 05	INA	TMCT	-	04-10-2022	7.506	Coal	Adang Bay Port
44	KSA 130	ARMADA KALTIM 02	INA	TMCT	-	04-10-2022	7.510	Coal	Adang Bay Port
45	SURYA SEGARA	FINACIA 93	INA	TMCT	-	04-10-2022	7.521	Coal	Adang Bay Port
46	ENTEBA STAR 26	ANGELINE 219-07	INA	TMCT	-	05-10-2022	7.565	Coal	Adang Bay Port
47	MEGA POWER 23	FINACIA 97	INA	TMCT	-	05-10-2022	8.309	Coal	Adang Bay Port
48	PESUT I	SBS PROSPERITY I	INA	TMCT	-	05-10-2022	12.041	Coal	Adang Bay Port
49	SVUKUR 35	BAIDURI 30382	INA	TMCT	-	05-10-2022	7.538	Coal	Adang Bay Port
50	PESUT IV	CONIA 22	INA	TMCT	-	05-10-2022	11.615	Coal	Adang Bay Port
51	MAY 202	FINACIA 91	INA	TMCT	-	05-10-2022	7.559	Coal	Adang Bay Port
52	ENTEBA STAR 62	FINACIA 89	INA	TMCT	-	05-10-2022	7.576	Coal	Adang Bay Port
53	CPA 05	SEA HORSE 06	INA	TMCT	-	05-10-2022	7.517	Coal	Adang Bay Port
54	MICHELE 219-05	FINACIA 81	INA	TMCT	-	05-10-2022	7.543	Coal	Adang Bay Port
55	ANNA 2	RMN 311	INA	TMCT	-	05-10-2022	7.561	Coal	Adang Bay Port
56	PESUT V	JAYA	INA	TMCT	-	05-10-2022	11.597	Coal	Adang Bay Port
57	BINTANG 3	RMN 348	INA	TMCT	-	06-10-2022	7.507	Coal	Adang Bay Port
58	KARUNIA SAMUDRA 8	DUYUNG 2	INA	TMCT	-	06-10-2022	7.504	Coal	Adang Bay Port
59	ENTEBA STAR 57	FINACIA 95	INA	TMCT	-	06-10-2022	7.506	Coal	Adang Bay Port
60	ENTEBA MEGA STAR 72	FINACIA 200	INA	TMCT	-	06-10-2022	8.703	Coal	Adang Bay Port
61	ENTEBA STAR 69	FINACIA 98	INA	TMCT	-	06-10-2022	8.303	Coal	Adang Bay Port
62	ENTEBA STAR 61	ANGELINE 219-06	INA	TMCT	-	06-10-2022	7.549	Coal	Adang Bay Port
63	ENTEBA STAR 78	FINACIA 82	INA	TMCT	-	06-10-2022	7.505	Coal	Adang Bay Port
64	ENTEBA STAR 61	ANGELINE 06	INA	TMCT	-	06-10-2022	7.528	Coal	Adang Bay Port
65	ENTEBA STAR 26	ANGELINE 219-07	INA	TMCT	-	06-10-2022	7.533	Coal	Adang Bay Port
66	SVUKUR 35	BAIDURI 30382	INA	TMCT	-	06-10-2022	7.523	Coal	Adang Bay Port
67	CTA BATU I	CTA BARA II	INA	TMCT	-	07-10-2022	7.607	Coal	Adang Bay Port
68	ENTEBA STAR 76	BAHTERA 3001	INA	TMCT	-	07-10-2022	7.909	Coal	Adang Bay Port

574.387



69	MEGA POWER 23	FINACIA 97	INA	TMCT	-	07-10-2022	8.316	Coal	Adang Bay Port
70	ENTE BE STAR 30	BAHTERA 3006	INA	TMCT	-	07-10-2022	7.866	Coal	Adang Bay Port
71	SURYA SEGARA 2	BAHTERA 3002	INA	TMCT	-	07-10-2022	8.011	Coal	Adang Bay Port
72	ENTE BE MEGASTAR 66	FINACIA 109	INA	TMCT	-	07-10-2022	12.043	Coal	Adang Bay Port
73	CPA 03	SEA HORSE 15	INA	TMCT	-	07-10-2022	7.504	Coal	Adang Bay Port
74	MEGA POWER 28	FINACIA 102	INA	TMCT	-	07-10-2022	12.004	Coal	Adang Bay Port
75	SYUKUR 33	BAIDURI 30385	INA	TMCT	-	07-10-2022	7.635	Coal	Adang Bay Port
76	ENTE BE STAR 58	FINACIA 85	INA	TMCT	-	07-10-2022	8.014	Coal	Adang Bay Port
77	MICHELE 219-06	ANGELINE 219-08	INA	TMCT	-	07-10-2022	7.731	Coal	Adang Bay Port
78	SELWYN 3	FINACIA 200	INA	TMCT	-	07-10-2022	7.480	Coal	Adang Bay Port
79	ENTE BE STAR 69	FINACIA 81	INA	TMCT	-	07-10-2022	7.501	Coal	Adang Bay Port
80	SYUKUR 33	BAIDURI 30385	INA	TMCT	-	08-10-2022	7.514	Coal	Adang Bay Port
81	BINTANG III	RMN 348	INA	TMCT	-	08-10-2022	8.319	Coal	Adang Bay Port
82	KARUNIA SAMUDRA 5	HERLIN 5	INA	TMCT	-	08-10-2022	7.539	Coal	Adang Bay Port
83	SURYA SEGARA 2	BAHTERA 3002	INA	TMCT	-	08-10-2022	7.708	Coal	Adang Bay Port
84	CPA 06	SEA HORSE 6	INA	TMCT	-	08-10-2022	11.169	Coal	Adang Bay Port
85	ENTE BE MEGASTAR 66	FINACIA 102	INA	TMCT	-	08-10-2022	7.311	Coal	Adang Bay Port
86	MAY 202	FINACIA 93	INA	TMCT	-	08-10-2022	11.930	Coal	Adang Bay Port
87	PESUT I	SBS PROSPERITY I	INA	TMCT	-	08-10-2022	7.557	Coal	Adang Bay Port
88	KSA 130	ARMADA KALTIM 02	INA	TMCT	-	08-10-2022	7.592	Coal	Adang Bay Port
89	ENTE BE STAR 76	FINACIA 91	INA	TMCT	-	08-10-2022	8.100	Coal	Adang Bay Port
90	MEGA POWER 23	FINACIA 97	INA	TMCT	-	09-10-2022	7.354	Coal	Adang Bay Port
91	ENTE BE STAR 58	FINACIA 85	INA	TMCT	-	09-10-2022	7.358	Coal	Adang Bay Port
92	ENTE BE STAR 30	BAHTERA 3006	INA	TMCT	-	09-10-2022	7.133	Coal	Adang Bay Port
93	KARUNIA SAMUDRA 8	AGUNG	INA	TMCT	-	09-10-2022	7.302	Coal	Adang Bay Port
94	ENTE BE STAR 62	FINACIA 89	INA	TMCT	-	09-10-2022	7.509	Coal	Adang Bay Port
95	ANNA 2	RMN 311	INA	TMCT	-	09-10-2022	7.005	Coal	Adang Bay Port
96	ENTE BE POWER 5	ANGELINE 219-06	INA	TMCT	-	09-10-2022	7.815	Coal	Adang Bay Port
97	ENTE BE STAR 78	FINACIA 82	INA	TMCT	-	09-10-2022	7.233	Coal	Adang Bay Port
98	PESUT I	SBS PROSPERITY I	INA	TMCT	-	09-10-2022	7.368	Coal	Adang Bay Port
99	ENTE BE STAR 58	FINACIA 81	INA	TMCT	-	09-10-2022	7.824	Coal	Adang Bay Port
100	ENTE BE STAR 78	FINACIA 82	INA	TMCT	-	09-10-2022	7.405	Coal	Adang Bay Port
101	PESUT V	DUYUNG 2	INA	TMCT	-	10-10-2022	12.035	Coal	Adang Bay Port
102	SURYA SEGARA 2	BAHTERA 3002	INA	TMCT	-	10-10-2022	7.011	Coal	Adang Bay Port
103	PESUT 3	SBS PROSPERITY 2	INA	TMCT	-	10-10-2022	7.433	Coal	Adang Bay Port
104	KSA 130	ARMADA KALTIM 02	INA	TMCT	-	10-10-2022	7.297	Coal	Adang Bay Port
105	PESUT IV	JAYA	INA	TMCT	-	10-10-2022	8.303	Coal	Adang Bay Port
106	KSA 17	ARMADA KALTIM 3002	INA	TMCT	-	10-10-2022	7.177	Coal	Adang Bay Port
107	MEGAPOWER 23	FINACIA 97	INA	TMCT	-	10-10-2022	7.434	Coal	Adang Bay Port
108	ENTE BE STAR 30	BAHTERA 3006	INA	TMCT	-	10-10-2022	7.425	Coal	Adang Bay Port
109	KSA 2000	INTAN 7504	INA	TMCT	-	10-10-2022	7.478	Coal	Adang Bay Port
110	MICHELE 219-06	FINACIA 93	INA	TMCT	-	10-10-2022	7.506	Coal	Adang Bay Port
111	KARUNIA SAMUDRA 5	HERLIN 5	INA	TMCT	-	11-10-2022	7.326	Coal	Adang Bay Port
112	KSA 126	ARMADA KALTIM 3001	INA	TMCT	-	11-10-2022	11.405	Coal	Adang Bay Port
113	PESUT 2	DUYUNG 1	INA	TMCT	-	11-10-2022	7.302	Coal	Adang Bay Port
114	BINTANG 3	RMN 348	INA	TMCT	-	11-10-2022	7.843	Coal	Adang Bay Port
115	SELWYN 3	FINACIA 89	INA	TMCT	-	11-10-2022	7.508	Coal	Adang Bay Port
116	TANDUR	BAHTERA 3001	INA	TMCT	-	12-10-2022	11.248	Coal	Adang Bay Port
117	ENTE BE STAR 69	FINACIA 98	INA	TMCT	-	12-10-2022	8.314	Coal	Adang Bay Port
118	KARUNIA SAMUDRA 8	AGUNG	INA	TMCT	-	12-10-2022	7.301	Coal	Adang Bay Port
119	SYUKUR 33	BAIDURI 30385	INA	TMCT	-	12-10-2022	7.477	Coal	Adang Bay Port
120	SYUKUR 35	BAIDURI30382	INA	TMCT	-	12-10-2022	7.508	Coal	Adang Bay Port
121	ENTE BE MEGASTAR 66	FINACIA 102	INA	TMCT	-	12-10-2022	7.319	Coal	Adang Bay Port
122	ENTE BE STAR 76	FINACIA 91	INA	TMCT	-	12-10-2022	7.551	Coal	Adang Bay Port
123	ENTE BE STAR 57	FINACIA 95	INA	TMCT	-	12-10-2022	7.302	Coal	Adang Bay Port
124	ENTE BE POWER 5	ANGELINE 219-06	INA	TMCT	-	13-10-2022	7.566	Coal	Adang Bay Port
125	KSA 47	RMN 321	INA	TMCT	-	13-10-2022	7.503	Coal	Adang Bay Port
126	SURYA SEGARA 2	BAHTERA 3002	INA	TMCT	-	13-10-2022	7.507	Coal	Adang Bay Port
127	ENTE BE STAR 58	FINACIA 81	INA	TMCT	-	13-10-2022	8.451	Coal	Adang Bay Port
128	SYUKUR 33	BAIDURI 30385	INA	TMCT	-	13-10-2022	8.178	Coal	Adang Bay Port
129	PESUT I	SBS PROSPERITY I	INA	TMCT	-	13-10-2022	11.962	Coal	Adang Bay Port
130	BINTANG III	RMN 348	INA	TMCT	-	14-10-2022	7.492	Coal	Adang Bay Port
131	ENTE BE STAR 78	FINACIA 82	INA	TMCT	-	14-10-2022	12.064	Coal	Adang Bay Port
132	ENTE BE STAR 58	FINACIA 81	INA	TMCT	-	14-10-2022	11.300	Coal	Adang Bay Port
133	MICHELE 219-06	FINACIA 93	INA	TMCT	-	14-10-2022	7.513	Coal	Adang Bay Port
134	KARUNIA SAMUDRA 5	HERLIN 5	INA	TMCT	-	14-10-2022	7.540	Coal	Adang Bay Port
135	KSA 130	ARMADA KALTIM 02	INA	TMCT	-	15-10-2022	12.254	Coal	Adang Bay Port
136	KSA 2000	INTAN 7504	INA	TMCT	-	15-10-2022	7.817	Coal	Adang Bay Port
137	ENTE BE STAR 30	BAHTERA 3006	INA	TMCT	-	15-10-2022	7.330	Coal	Adang Bay Port
138	PESUT I	SBS PROSPERITY I	INA	TMCT	-	15-10-2022	7.560	Coal	Adang Bay Port
139	KARUNIA PRATAMA I	SYUKUR 05	INA	TMCT	-	15-10-2022	8.539	Coal	Adang Bay Port
							585.229		

**BTJ Line / PT. Bahari Tirta Jaya**

Jl. Jend. Ahmad Yani No.16 RT.14 RW.06 Tana Paser - 76211  
Kec.Tanah Grogot Kab.Paser Kalimantan Timur  
E-Mail : adangbay@btjlines.com





140	ENTE BE STAR 69	FINACIA 98	INA	TMCT	-	16-10-2022	7.512	Coal	Adang Bay Port
141	ENTE BE STAR 57	FINACIA 95	INA	TMCT	-	16-10-2022	8.365	Coal	Adang Bay Port
142	PESUT I	SBS PROSPERITY I	INA	TMCT	-	16-10-2022	7.553	Coal	Adang Bay Port
143	ENTE BE STAR 58	FINACIA 81	INA	TMCT	-	16-10-2022	7.553	Coal	Adang Bay Port
144	SELWYN 3	FINACIA 89	INA	TMCT	-	16-10-2022	7.593	Coal	Adang Bay Port
145	PESUT II	DUYUNG I	INA	TMCT	-	17-10-2022	12.101	Coal	Adang Bay Port
146	BINTANG III	RMN 348	INA	TMCT	-	17-10-2022	7.512	Coal	Adang Bay Port
147	MICHELLE 219-06	FINACIA 93	INA	TMCT	-	17-10-2022	7.512	Coal	Adang Bay Port
148	KARUNIA SAMUDRA 5	HERLIN 5	INA	TMCT	-	17-10-2022	7.509	Coal	Adang Bay Port
149	ENTE BE STAR 78	FINACIA 82	INA	TMCT	-	17-10-2022	8.315	Coal	Adang Bay Port
150	SYUKUR 33	BAIDURI 30385	INA	TMCT	-	17-10-2022	7.502	Coal	Adang Bay Port
151	SYUKUR 35	BAIDURI 30382	INA	TMCT	-	18-10-2022	7.504	Coal	Adang Bay Port
152	ENTE BE STAR 76	FINACIA 91	INA	TMCT	-	18-10-2022	7.571	Coal	Adang Bay Port
153	PESUT IV	JAYA	INA	TMCT	-	18-10-2022	7.510	Coal	Adang Bay Port
154	KSA 47	RMN 321	INA	TMCT	-	18-10-2022	7.532	Coal	Adang Bay Port
155	ANNA 2	RMN 311	INA	TMCT	-	18-10-2022	11.553	Coal	Adang Bay Port
156	ATK 2013	RMN 365	INA	TMCT	-	18-10-2022	7.511	Coal	Adang Bay Port
157	ENTE BE STAR 30	BAHTERA 3006	INA	TMCT	-	19-10-2022	7.812	Coal	Adang Bay Port
158	SURYA SEGARA 2	BAHTERA 3002	INA	TMCT	-	19-10-2022	7.583	Coal	Adang Bay Port
159	ENTE BE STAR 69	FINACIA 98	INA	TMCT	-	19-10-2022	12.008	Coal	Adang Bay Port
160	KARUNIA PRATAMA I	SYUKUR 5	INA	TMCT	-	19-10-2022	7.676	Coal	Adang Bay Port
161	ENTE BE MEGASTAR 66	FINACIA 102	INA	TMCT	-	19-10-2022	7.821	Coal	Adang Bay Port
162	KARUNIA SAMUDRA 8	AGUNG	INA	TMCT	-	19-10-2022	11.555	Coal	Adang Bay Port
163	PESUT III	SBS PROSPERITY II	INA	TMCT	-	19-10-2022	7.840	Coal	Adang Bay Port
164	MEGA POWER 23	FINACIA 97	INA	TMCT	-	19-10-2022	7.501	Coal	Adang Bay Port
165	ENTE BE STAR 57	FINACIA 95	INA	TMCT	-	19-10-2022	7.518	Coal	Adang Bay Port
166	KSA 126	ARMADA KALTIM 3001	INA	TMCT	-	20-10-2022	7.716	Coal	Adang Bay Port
167	SELWYN 3	FINACIA 89	INA	TMCT	-	20-10-2022	8.307	Coal	Adang Bay Port
168	TANDUR	BAHTERA 3001	INA	TMCT	-	20-10-2022	7.507	Coal	Adang Bay Port
169	PESUT II	DUYUNG I	INA	TMCT	-	20-10-2022	11.554	Coal	Adang Bay Port
170	ENTE BE STAR 57	FINACIA 95	INA	TMCT	-	20-10-2022	7.518	Coal	Adang Bay Port
171	ENTE BE STAR 76	FINACIA 91	INA	TMCT	-	20-10-2022	7.507	Coal	Adang Bay Port
172	BINTANG 3	RMN 348	INA	TMCT	-	20-10-2022	7.602	Coal	Adang Bay Port
173	KARUNIA SAMUDRA 5	HERLIN 5	INA	TMCT	-	21-10-2022	7.559	Coal	Adang Bay Port
174	SURYA SEGARA 2	BAHTERA 3002	INA	TMCT	-	21-10-2022	7.509	Coal	Adang Bay Port
175	SYUKUR 33	BAIDURI 30385	INA	TMCT	-	21-10-2022	7.545	Coal	Pasir Mayang
176	ENTE BE POWER 5	ANGELINE 219-06	INA	TMCT	-	21-10-2022	11.640	Coal	Adang Bay Port
177	PESUT II	DUYUNG I	INA	TMCT	-	21-10-2022	7.529	Coal	Adang Bay Port
178	MEGA POWER 23	FINACIA 97	INA	TMCT	-	21-10-2022	7.812	Coal	Adang Bay Port
179	KSA 126	ARMADA KALTIM 3001	INA	TMCT	-	21-10-2022	7.581	Coal	Adang Bay Port
180	ENTE BE STAR 78	FINACIA 82	INA	TMCT	-	21-10-2022	7.545	Coal	Adang Bay Port
181	PESUT III	SBS PROSPERITY II	INA	TMCT	-	22-10-2022	7.531	Coal	Adang Bay Port
182	KSA 130	ARMADA KALTIM 02	INA	TMCT	-	22-10-2022	7.525	Coal	Adang Bay Port
183	ENTE BE STAR 30	BAHTERA 3006	INA	TMCT	-	22-10-2022	7.520	Coal	Adang Bay Port
184	ENTE BE STAR 78	FINACIA 82	INA	TMCT	-	22-10-2022	7.593	Coal	Adang Bay Port
185	KARUNIA SAMUDRA 8	AGUNG	INA	TMCT	-	22-10-2022	7.643	Coal	Adang Bay Port
186	TANDUR	BAHTERA 3001	INA	TMCT	-	22-10-2022	7.502	Coal	Adang Bay Port
187	ENTE BE MEGASTAR 66	FINACIA 102	INA	TMCT	-	22-10-2022	11.536	Coal	Adang Bay Port
188	SYUKUR 35	SYUKUR 5	INA	TMCT	-	23-10-2022	7.541	Coal	Adang Bay Port
189	ENTE BE STAR 61	FINACIA 99	INA	TMCT	-	23-10-2022	11.515	Coal	Adang Bay Port
190	MEGA POWER 23	FINACIA 97	INA	TMCT	-	23-10-2022	7.545	Coal	Adang Bay Port
191	ENTE BE STAR 62	ANGELINE 219-06	INA	TMCT	-	23-10-2022	7.588	Coal	Adang Bay Port
192	ANNA 2	RMN 311	INA	TMCT	-	23-10-2022	7.819	Coal	Adang Bay Port
193	ENTE BE POWER 5	ANGELINE 219-06	INA	TMCT	-	23-10-2022	12.007	Coal	Adang Bay Port
194	MICHELLE 219-06	FINACIA 93	INA	TMCT	-	23-10-2022	11.828	Coal	Adang Bay Port
195	SURYA SEGARA 2	BAHTERA 3002	INA	TMCT	-	23-10-2022	7.603	Coal	Adang Bay Port
196	PESUT I	SBS PROSPERITY I	INA	TMCT	-	24-10-2022	7.523	Coal	Adang Bay Port
197	MAY 202	FINACIA 89	INA	TMCT	-	24-10-2022	7.840	Coal	Adang Bay Port
198	ENTE BE STAR 61	FINACIA 99	INA	TMCT	-	24-10-2022	7.569	Coal	Adang Bay Port
199	BINTANG 3	RMN 348	INA	TMCT	-	24-10-2022	7.574	Coal	Adang Bay Port
200	SELWYN 3	FINACIA 89	INA	TMCT	-	24-10-2022	7.576	Coal	Adang Bay Port
201	SYUKUR 35	BAIDURI30382	INA	TMCT	-	24-10-2022	7.562	Coal	Adang Bay Port
202	SYUKUR 33	BAIDURI 30385	INA	TMCT	-	24-10-2022	7.783	Coal	Adang Bay Port
203	KARUNIA PRATAMA 1	SYUKUR 5	INA	TMCT	-	25-10-2022	7.559	Coal	Adang Bay Port
204	ENTE BE STAR 69	FINACIA 98	INA	TMCT	-	25-10-2022	7.583	Coal	Adang Bay Port
205	ANNA 2	RMN 311	INA	TMCT	-	25-10-2022	7.805	Coal	Adang Bay Port
206	PESUT 3	SBS PROSPERITY 2	INA	TMCT	-	25-10-2022	7.544	Coal	Adang Bay Port
207	TANDUR	BAHTERA 3001	INA	TMCT	-	25-10-2022	12.048	Coal	Adang Bay Port

564.215





208	KARUNIA SAMUDRA 8	DUYUNG 1	INA	TMCT	-	25-10-2022	7.502	Coal	Adang Bay Port
209	MICHELLE 06	FINACIA 93	INA	TMCT	-	25-10-2022	8.321	Coal	Adang Bay Port
210	PESUT 2	AGUNG	INA	TMCT	-	25-10-2022	7.511	Coal	Adang Bay Port
211	KARUNIA SAMUDRA 5	HERLIN 5	INA	TMCT	-	25-10-2022	8.512	Coal	Adang Bay Port
212	SELWYN 3	FINACIA 89	INA	TMCT	-	25-10-2022	7.528	Coal	Adang Bay Port
213	MEGAPOWER 23	FINACIA 97	INA	TMCT	-	25-10-2022	7.594	Coal	Adang Bay Port
214	PESUT 1	SBS PROSPERITY 1	INA	TMCT	-	26-10-2022	11.526	Coal	Adang Bay Port
215	KSA 47	RMN 321	INA	TMCT	-	26-10-2022	7.816	Coal	Adang Bay Port
216	ENTE BE STAR 30	FINACIA 98	INA	TMCT	-	26-10-2022	7.521	Coal	Adang Bay Port
217	ENTE BE STAR 58	BAHTERA 3006	INA	TMCT	-	26-10-2022	7.504	Coal	Adang Bay Port
218	ENTE BE POWER 8	FINACIA 81	INA	TMCT	-	26-10-2022	7.675	Coal	Adang Bay Port
219	MEGASTAR 66	FINACIA 102	INA	TMCT	-	26-10-2022	7.626	Coal	Adang Bay Port
220	KARUNIA PRATAMA 1	SYUKUR 5	INA	TMCT	-	26-10-2022	7.505	Coal	Adang Bay Port
221	KSA 2000	INTAN 7504	INA	TMCT	-	26-10-2022	7.954	Coal	Adang Bay Port
222	SYUKUR 35	BAIDURI 30382	INA	TMCT	-	26-10-2022	7.608	Coal	Adang Bay Port
223	KSA 130	ARMADA KALTIM 02	INA	TMCT	-	26-10-2022	7.005	Coal	Adang Bay Port
224	ANNA 2	RMN 311	INA	TMCT	-	27-10-2022	7.577	Coal	Adang Bay Port
225	SURYA SEGARA 2	BAHTERA 3002	INA	TMCT	-	27-10-2022	7.532	Coal	Adang Bay Port
226	KSA 126	ARMADA KALTIM 3001	INA	TMCT	-	27-10-2022	7.518	Coal	Adang Bay Port
227	ENTE BE STAR 78	FINACIA 82	INA	TMCT	-	27-10-2022	7.507	Coal	Adang Bay Port
228	TANDUR	BAHTERA 3001	INA	TMCT	-	27-10-2022	7.055	Coal	Adang Bay Port
229	ENTE BE POWER 5	ANGELINE 219-06	INA	TMCT	-	27-10-2022	12.004	Coal	Adang Bay Port
230	KSA 17	ARMADA KALITM 3002	INA	TMCT	-	27-10-2022	7.517	Coal	Adang Bay Port
231	PESUT 3	SBS PROSPERITY 2	INA	TMCT	-	27-10-2022	8.321	Coal	Adang Bay Port
232	PESUT IV	JAYA	INA	TMCT	-	27-10-2022	11.301	Coal	Adang Bay Port
233	KARUNIA SAMUDRA 8	DUYUNG 1	INA	TMCT	-	28-10-2022	7.562	Coal	Adang Bay Port
234	ENTE BE STAR 76	FINACIA 91	INA	TMCT	-	28-10-2022	12.008	Coal	Adang Bay Port
235	SELWYN 3	FINACIA 89	INA	TMCT	-	28-10-2022	7.585	Coal	Adang Bay Port
236	KARUNIA SAMUDRA 5	HERLIN 5	INA	TMCT	-	28-10-2022	11.516	Coal	Adang Bay Port
237	MICHELLE 06	FINACIA 93	INA	TMCT	-	28-10-2022	12.162	Coal	Adang Bay Port
238	SURYA SEGARA 2	BAHTERA 3002	INA	TMCT	-	28-10-2022	7.535	Coal	Adang Bay Port
239	KSA 47	RMN 321	INA	TMCT	-	28-10-2022	12.041	Coal	Adang Bay Port
240	KSA 126	ARMADA KALTIM 3001	INA	TMCT	-	28-10-2022	7.504	Coal	Adang Bay Port
241	MAY 202	FINACIA 89	INA	TMCT	-	28-10-2022	7.514	Coal	Adang Bay Port
242	PESUT I	SBS PROSPERITY I	INA	TMCT	-	29-10-2022	7.515	Coal	Adang Bay Port
243	KARUNIA SAMUDRA 5	HERLIN 5	INA	TMCT	-	29-10-2022	7.819	Coal	Adang Bay Port
244	ENTE BE STAR 57	FINACIA 95	INA	TMCT	-	29-10-2022	8.301	Coal	Adang Bay Port
245	PESUT III	SBS PROSPERITY II	INA	TMCT	-	29-10-2022	7.502	Coal	Adang Bay Port
246	ENTE BE STAR 76	FINACIA 91	INA	TMCT	-	29-10-2022	8.501	Coal	Adang Bay Port
247	TANDUR	BAHTERA 3001	INA	TMCT	-	29-10-2022	12.004	Coal	Adang Bay Port
248	MICHELLE 219-06	FINACIA 93	INA	TMCT	-	29-10-2022	7.512	Coal	Adang Bay Port
249	BINTANG 3	RMN 348	INA	TMCT	-	29-10-2022	7.509	Coal	Adang Bay Port
250	ENTE BE STAR 26	FINACIA 85	INA	TMCT	-	29-10-2022	7.578	Coal	Adang Bay Port
251	PESUT II	DUYUNG I	INA	TMCT	-	29-10-2022	7.503	Coal	Adang Bay Port
252	ENTE BE STAR 58	FINACIA 99	INA	TMCT	-	30-10-2022	7.828	Coal	Adang Bay Port
253	KSA 130	ARMADA KALTIM 02	INA	TMCT	-	30-10-2022	7.651	Coal	Adang Bay Port
254	ENTE BE STAR 30	BAHTERA 3006	INA	TMCT	-	30-10-2022	7.802	Coal	Adang Bay Port
255	SYUKUR 33	BAIDURI 30385	INA	TMCT	-	30-10-2022	7.539	Coal	Adang Bay Port
256	KARUNIA PRATAM I	SYUKUR 05	INA	TMCT	-	30-10-2022	7.838	Coal	Adang Bay Port
257	KSA 126	ARMADA KALTIM 3001	INA	TMCT	-	30-10-2022	7.505	Coal	Adang Bay Port
258	SYUKUR 35	BAIDURI 30382	INA	TMCT	-	30-10-2022	7.550	Coal	Adang Bay Port
259	ANNA 2	RMN 311	INA	TMCT	-	30-10-2022	7.504	Coal	Adang Bay Port
260	PESUT IV	JAYA	INA	TMCT	-	30-10-2022	11.502	Coal	Adang Bay Port
261	KSA 47	RMN 321	INA	TMCT	-	30-10-2022	7.543	Coal	Adang Bay Port
262	MAY 202	FINACIA 89	INA	TMCT	-	31-10-2022	7.505	Coal	Adang Bay Port
263	ENTE BE POWER 5	ANGELINE 219-06	INA	TMCT	-	31-10-2022	12.033	Coal	Adang Bay Port
264	PESUT I	SBS PROSPERITY I	INA	TMCT	-	31-10-2022	7.506	Coal	Adang Bay Port
265	ENTE BE STAR 57	FINACIA 95	INA	TMCT	-	31-10-2022	11.571	Coal	Adang Bay Port
266	SELWYN 3	FINACIA 89	INA	TMCT	-	31-10-2022	11.407	Coal	Adang Bay Port
267	SURYA SEGARA 2	BAHTERA 3002	INA	TMCT	-	31-10-2022	7.551	Coal	Adang Bay Port
268	MEGA POWER 23	FINACIA 97	INA	TMCT	-	31-10-2022	7.532	Coal	Adang Bay Port
269	KARUNIA SAMUDRA 5	HERLIN 5	INA	TMCT	-	31-10-2022	8.015	Coal	Adang Bay Port
270	PESUT II	DUYUNG I	INA	TMCT	-	31-10-2022	7.708	Coal	Adang Bay Port
271	MICHELLE 219-06	FINACIA 93	INA	TMCT	-	31-10-2022	7.512	Coal	Adang Bay Port

Tana Paser, 06 November 2022

PT. BAHARI TIRTA JAYA  
CABANG TANAH GROGOT  
**BTJ lines**  
PT. BAHARI TIRTA JAYA  
**JON TALENGU**  
Kepala Cabang

**BTJ Line / PT. Bahari Tirta Jaya**  
Jl. Jend. Ahmad Yani No.16 RT.14 RW.06 Tana Paser - 76211  
Kec. Tanah Grogot Kab. Paser, Kalimantan Timur  
E-Mail : adangbay@btjlines.com



**LAPORAN KEGIATAN TUG BOAT & TONGKANG**  
**BULAN NOVEMBER 2022**  
**PT. BAHARI TIRTA JAYA**

NO.	TUG BOAT	NAME BARGE	FLAG	TERMINAL CONTAIN	START LOADING	FINISH LOADING	IMPORT - EKSPORT		DESTINATION
							MT	KIND	
I	II	III	IV	V	VI	VII	IX	X	XI
1	PESUT IV	AGUNG	INA	TMCT	-	01-11-2022	11.509	Coal	Adang Bay Port
2	KSA 130	ARMADA KALTIM 02	INA	TMCT	-	01-11-2022	7.517	Coal	Adang Bay Port
3	CTA BATU I	CTA BARA II	INA	TMCT	-	01-11-2022	7.629	Coal	Adang Bay Port
4	SURYA SEGARA	FINACIA 99	INA	TMCT	-	01-11-2022	7.502	Coal	Adang Bay Port
5	KSL 22	CONIA 22	INA	TMCT	-	01-11-2022	11.547	Coal	Adang Bay Port
6	ENTE BE STAR 58	FINACIA 85	INA	TMCT	-	01-11-2022	7.503	Coal	Adang Bay Port
7	ENTE BE STAR 62	FINACIA 89	INA	TMCT	-	01-11-2022	7.526	Coal	Adang Bay Port
8	ENTE BE MEGASTAR 75	BAHTERA 3001	INA	TMCT	-	02-11-2022	7.828	Coal	Adang Bay Port
9	ENTE BE STAR 76	FINACIA 98	INA	TMCT	-	02-11-2022	8.306	Coal	Adang Bay Port
10	BINTANG 3	RMN 348	INA	TMCT	-	02-11-2022	7.545	Coal	Adang Bay Port
11	ENTE BE STAR 30	BAHTERA 3006	INA	TMCT	-	02-11-2022	7.842	Coal	Adang Bay Port
12	ENTE BE STAR 57	FINACIA 95	INA	TMCT	-	02-11-2022	7.512	Coal	Adang Bay Port
13	KARUNIA SAMUDRA 8	DUYUNG 2	INA	TMCT	-	02-11-2022	7.545	Coal	Adang Bay Port
14	ENTE BE STAR 78	FINACIA 82	INA	TMCT	-	02-11-2022	7.504	Coal	Adang Bay Port
15	ENTE BE POWER 5	ANGELINE 219-06	INA	TMCT	-	02-11-2022	7.506	Coal	Adang Bay Port
16	ENTE BE MEGA STAR 72	FINACIA 200	INA	TMCT	-	02-11-2022	8.702	Coal	Adang Bay Port
17	SYUKUR 33	BAIDURI 30385	INA	TMCT	-	02-11-2022	7.704	Coal	Adang Bay Port
18	KARUNIA PRATAMA I	SYUKUR 05	INA	TMCT	-	02-11-2022	7.504	Coal	Adang Bay Port
19	MICHELLE 219-06	ANGELINE 219-08	INA	TMCT	-	02-11-2022	7.594	Coal	Adang Bay Port
20	SBS PROSPERITY II	PUTRI KIRANA	INA	TMCT	-	02-11-2022	12.019	Coal	Adang Bay Port
21	SYUKUR 35	BAIDURI 30382	INA	TMCT	-	02-11-2022	7.560	Coal	Adang Bay Port
22	ENTE BE STAR 26	ANGELINE 219-07	INA	TMCT	-	02-11-2022	7.518	Coal	Adang Bay Port
23	MICHELLE 219-05	FINACIA 81	INA	TMCT	-	03-11-2022	7.514	Coal	Adang Bay Port
24	MEGA POWER 28	FINACIA 102	INA	TMCT	-	03-11-2022	12.012	Coal	Adang Bay Port
25	ANNA 2	RMN 311	INA	TMCT	-	03-11-2022	7.533	Coal	Adang Bay Port
26	MICHELLE 219-05	FINACIA 81	INA	TMCT	-	03-11-2022	7.512	Coal	Adang Bay Port
27	CPA 06	SEA HORSE 06	INA	TMCT	-	03-11-2022	7.567	Coal	Adang Bay Port
28	CPA 03	SEA HORSE 15	INA	TMCT	-	03-11-2022	7.509	Coal	Adang Bay Port
29	KSA 130	ARMADA KALTIM 02	INA	TMCT	-	03-11-2022	7.544	Coal	Adang Bay Port
30	ENTE BE STAR 58	FINACIA 85	INA	TMCT	-	03-11-2022	7.574	Coal	Adang Bay Port
31	SURYA SEGARA	FINACIA 99	INA	TMCT	-	03-11-2022	7.734	Coal	Adang Bay Port
32	CTA BATU I	CTA BARA II	INA	TMCT	-	03-11-2022	7.620	Coal	Adang Bay Port
33	PESUT IV	AGUNG	INA	TMCT	-	03-11-2022	11.510	Coal	Adang Bay Port
34	ENTE BE STAR 76	FINACIA 98	INA	TMCT	-	03-11-2022	8.360	Coal	Adang Bay Port
35	ENTE BE MEGASTAR 75	BAHTERA 3001	INA	TMCT	-	03-11-2022	7.988	Coal	Adang Bay Port
36	BINTANG 3	RMN 348	INA	TMCT	-	03-11-2022	7.991	Coal	Adang Bay Port
37	PESUT 1	SBS PROSPERITY 1	INA	TMCT	-	04-11-2022	11.608	Coal	Adang Bay Port
38	KSL 22	CONIA 22	INA	TMCT	-	04-11-2022	11.994	Coal	Adang Bay Port
39	ENTE BE STAR 69	FINACIA 91	INA	TMCT	-	04-11-2022	7.591	Coal	Adang Bay Port
40	ENTE BE MEGASTAR 66	FINACIA 109	INA	TMCT	-	04-11-2022	12.011	Coal	Adang Bay Port
41	ENTE BE POWER 5	ANGELINE 219-06	INA	TMCT	-	04-11-2022	7.517	Coal	Adang Bay Port
42	MAY 202	FINACIA 93	INA	TMCT	-	04-11-2022	7.519	Coal	Adang Bay Port
43	MICHELLE 219-06	ANGELINE 219-08	INA	TMCT	-	04-11-2022	7.672	Coal	Adang Bay Port
44	SYUKUR 33	BAIDURI 30385	INA	TMCT	-	04-11-2022	7.507	Coal	Adang Bay Port
45	ENTE BE STAR 78	FINACIA 82	INA	TMCT	-	04-11-2022	7.518	Coal	Adang Bay Port
46	PESUT III	SBS PROSPERITY II	INA	TMCT	-	04-11-2022	12.229	Coal	Adang Bay Port
47	ANNA 2	RMN 311	INA	TMCT	-	04-11-2022	7.668	Coal	Adang Bay Port
48	KARUNIA PRATAMA I	SYUKUR 05	INA	TMCT	-	05-11-2022	7.539	Coal	Adang Bay Port
49	SYUKUR 35	BAIDURI 30382	INA	TMCT	-	05-11-2022	7.541	Coal	Adang Bay Port
50	MEGA POWER 28	FINACIA 102	INA	TMCT	-	05-11-2022	12.134	Coal	Adang Bay Port
51	ENTE BE STAR 26	ANGELINE 219-07	INA	TMCT	-	05-11-2022	7.517	Coal	Adang Bay Port
52	SURYA SEGARA	FINACIA 99	INA	TMCT	-	05-11-2022	7.514	Coal	Adang Bay Port
53	BINTANG 3	RMN 348	INA	TMCT	-	05-11-2022	7.581	Coal	Adang Bay Port
54	MEGA POWER 23	FINACIA 97	INA	TMCT	-	05-11-2022	8.313	Coal	Adang Bay Port
55	KSL 22	CONIA 22	INA	TMCT	-	05-11-2022	11.525	Coal	Adang Bay Port
56	ENTE BE STAR 69	FINACIA 91	INA	TMCT	-	05-11-2022	7.579	Coal	Adang Bay Port
57	PESUT 1	SBS PROSPERITY 1	INA	TMCT	-	06-11-2022	12.191	Coal	Adang Bay Port
58	ENTE BE STAR 30	BAHTERA 3006	INA	TMCT	-	06-11-2022	7.904	Coal	Adang Bay Port
59	ENTE BE MEGA STAR 66	FINACIA 109	INA	TMCT	-	06-11-2022	12.009	Coal	Adang Bay Port
60	ENTE BE MEGA STAR 72	FINACIA 200	INA	TMCT	-	06-11-2022	8.719	Coal	Adang Bay Port
61	ENTE BE STAR 78	FINACIA 82	INA	TMCT	-	06-11-2022	7.512	Coal	Adang Bay Port
62	ENTE BE STAR 58	FINACIA 85	INA	TMCT	-	06-11-2022	7.686	Coal	Adang Bay Port
63	SYUKUR 35	BAIDURI 30382	INA	TMCT	-	06-11-2022	7.538	Coal	Adang Bay Port
64	MICHELLE 219-05	FINACIA 81	INA	TMCT	-	06-11-2022	7.522	Coal	Adang Bay Port
65	ENTE BE STAR 76	FINACIA 98	INA	TMCT	-	07-11-2022	8.362	Coal	Adang Bay Port
66	ENTE BE MEGA STAR 75	BAHTERA 3001	INA	TMCT	-	07-11-2022	7.959	Coal	Adang Bay Port
67	MEGA POWER 28	FINACIA 102	INA	TMCT	-	07-11-2022	12.016	Coal	Adang Bay Port
68	MEGA POWER 23	FINACIA 97	INA	TMCT	-	07-11-2022	8.309	Coal	Adang Bay Port



69	CTA BATU I	CTA BARA II	INA	TMCT	-	07-11-2022	7.561	Coal	Adang Bay Port
70	ENTE BE STAR 26	ANGELINE 219-07	INA	TMCT	-	07-11-2022	7.509	Coal	Adang Bay Port
71	ENTE BE MEGASTAR 66	FINACIA 109	INA	TMCT	-	07-11-2022	12.008	Coal	Adang Bay Port
72	ENTE BE POWER 5	ANGELINE 219-06	INA	TMCT	-	07-11-2022	7.583	Coal	Adang Bay Port
73	KSA 130	ARMADA KALTIM 02	INA	TMCT	-	07-11-2022	7.521	Coal	Adang Bay Port
74	ENTE BE STAR 57	FINACIA 95	INA	TMCT	-	07-11-2022	7.504	Coal	Adang Bay Port
75	MAY 202	FINACIA 93	INA	TMCT	-	08-11-2022	7.503	Coal	Adang Bay Port
76	ENTE BE MEGASTAR 72	FINACIA 200	INA	TMCT	-	08-11-2022	8.578	Coal	Adang Bay Port
77	MICHELLE 219-06	ANGELINE 219-08	INA	TMCT	-	08-11-2022	7.502	Coal	Adang Bay Port
78	PESUT IV	AGUNG	INA	TMCT	-	08-11-2022	11.601	Coal	Adang Bay Port
79	PESUT III	SBS PROSPERITY II	INA	TMCT	-	08-11-2022	12.003	Coal	Adang Bay Port
80	ENTE BE STAR 69	FINACIA 91	INA	TMCT	-	08-11-2022	7.510	Coal	Adang Bay Port
81	BINTANG 3	RMN 348	INA	TMCT	-	08-11-2022	7.544	Coal	Adang Bay Port
82	SYUKUR 35	SYUKUR 05	INA	TMCT	-	08-11-2022	7.536	Coal	Adang Bay Port
83	ENTE BE MEGASTAR 75	BAHTERA 3001	INA	TMCT	-	08-11-2022	8.023	Coal	Adang Bay Port
84	ENTE BE STAR 76	FINACIA 98	INA	TMCT	-	08-11-2022	8.308	Coal	Adang Bay Port
85	PESUT I	SBS PROSPERITY I	INA	TMCT	-	08-11-2022	11.807	Coal	Adang Bay Port
86	SURYA SEGARA	FINACIA 99	INA	TMCT	-	08-11-2022	7.516	Coal	Adang Bay Port
87	KSL 22	CONIA 22	INA	TMCT	-	08-11-2022	11.591	Coal	Adang Bay Port
88	ANNA 2	RMN 311	INA	TMCT	-	09-11-2022	7.507	Coal	Adang Bay Port
89	ENTE BE STAR 30	BAHTERA 3006	INA	TMCT	-	09-11-2022	8.010	Coal	Adang Bay Port
90	SYUKUR 33	BAIDURI 30385	INA	TMCT	-	09-11-2022	7.548	Coal	Adang Bay Port
91	CPA 03	SEA HORSE 15	INA	TMCT	-	09-11-2022	7.515	Coal	Adang Bay Port
92	MEGA POWER 23	FINACIA 97	INA	TMCT	-	09-11-2022	8.303	Coal	Adang Bay Port
93	CTA BATU I	CTA BARA II	INA	TMCT	-	09-11-2022	7.573	Coal	Adang Bay Port
94	KSA 130	ARMADA KALTIM 02	INA	TMCT	-	09-11-2022	7.502	Coal	Adang Bay Port
95	ENTE BE POWER 5	ANGELINE 219-06	INA	TMCT	-	09-11-2022	7.783	Coal	Adang Bay Port
96	ENTE BE STAR 57	FINACIA 95	INA	TMCT	-	09-11-2022	7.551	Coal	Adang Bay Port
97	PESUT IV	AGUNG	INA	TMCT	-	09-11-2022	11.510	Coal	Adang Bay Port
98	PESUT III	SBS PROSPERITY II	INA	TMCT	-	09-11-2022	11.588	Coal	Adang Bay Port
99	ENTE BE MEGASTAR 72	FINACIA 200	INA	TMCT	-	09-11-2022	8.714	Coal	Adang Bay Port
100	MICHELLE 219-06	ANGELINE 219-08	INA	TMCT	-	10-11-2022	7.612	Coal	Adang Bay Port
101	ENTE BE STAR 58	FINACIA 85	INA	TMCT	-	10-11-2022	7.535	Coal	Adang Bay Port
102	MICHELLE 219-05	FINACIA 81	INA	TMCT	-	10-11-2022	7.512	Coal	Adang Bay Port
103	SURYA SEGARA	FINACIA 99	INA	TMCT	-	10-11-2022	7.508	Coal	Adang Bay Port
104	PESUT I	SBS PROSPERITY I	INA	TMCT	-	10-11-2022	11.008	Coal	Adang Bay Port
105	CPA 06	SEA HORSE 06	INA	TMCT	-	10-11-2022	7.521	Coal	Adang Bay Port
106	BINTANG 3	RMN 348	INA	TMCT	-	10-11-2022	7.514	Coal	Adang Bay Port
107	KSL 22	CONIA 22	INA	TMCT	-	10-11-2022	11.835	Coal	Adang Bay Port
108	ENTE BE MEGASTAR 66	FINACIA 109	INA	TMCT	-	10-11-2022	12.478	Coal	Adang Bay Port
109	ANNA 2	RMN 311	INA	TMCT	-	10-11-2022	7.581	Coal	Adang Bay Port
110	MAY 202	FINACIA 93	INA	TMCT	-	10-11-2022	7.513	Coal	Adang Bay Port
111	ENTE BE STAR 30	BAHTERA 3006	INA	TMCT	-	10-11-2022	7.842	Coal	Adang Bay Port
112	ENTE BE STAR 26	ANGELINE 219-07	INA	TMCT	-	11-11-2022	7.558	Coal	Adang Bay Port
113	ENTE BE STAR 78	FINACIA 82	INA	TMCT	-	11-11-2022	7.502	Coal	Adang Bay Port
114	CPA 03	SEA HORSE 15	INA	TMCT	-	11-11-2022	7.528	Coal	Adang Bay Port
115	MEGA POWER 28	FINACIA 102	INA	TMCT	-	11-11-2022	12.001	Coal	Adang Bay Port
116	ENTE BE MEGASTAR 72	FINACIA 200	INA	TMCT	-	11-11-2022	8.627	Coal	Adang Bay Port
117	MICHELLE 219-05	FINACIA 81	INA	TMCT	-	11-11-2022	7.837	Coal	Adang Bay Port
118	ENTE BE STAR 58	FINACIA 85	INA	TMCT	-	11-11-2022	7.574	Coal	Adang Bay Port
119	ENTE BE STAR 69	FINACIA 91	INA	TMCT	-	11-11-2022	7.519	Coal	Adang Bay Port
120	MICHELLE 219-06	ANGELINE 219-08	INA	TMCT	-	11-11-2022	7.754	Coal	Adang Bay Port
121	SYUKUR 35	SYUKUR 05	INA	TMCT	-	12-11-2022	7.569	Coal	Adang Bay Port
122	SYUKUR 33	BAIDURI 30385	INA	TMCT	-	12-11-2022	7.568	Coal	Adang Bay Port
123	ENTE BE STAR 76	FINACIA 98	INA	TMCT	-	12-11-2022	8.305	Coal	Adang Bay Port
124	ENTE BE MEGASTAR 75	BAHTERA 3001	INA	TMCT	-	12-11-2022	7.919	Coal	Adang Bay Port
125	CTA BATU I	CTA BARA II	INA	TMCT	-	12-11-2022	7.519	Coal	Adang Bay Port
126	KSL 22	CONIA 22	INA	TMCT	-	12-11-2022	11.886	Coal	Adang Bay Port
127	ENTE BE STAR 57	FINACIA 95	INA	TMCT	-	12-11-2022	7.540	Coal	Adang Bay Port
128	ENTE BE STAR 78	FINACIA 82	INA	TMCT	-	12-11-2022	7.506	Coal	Adang Bay Port
129	MAY 202	FINACIA 93	INA	TMCT	-	12-11-2022	7.614	Coal	Adang Bay Port
130	MEGA POWER 23	FINACIA 97	INA	TMCT	-	13-11-2022	8.303	Coal	Adang Bay Port
131	ENTE BE POWER 5	ANGELINE 219-06	INA	TMCT	-	13-11-2022	7.607	Coal	Adang Bay Port
132	KSA 130	ARMADA KALTIM 02	INA	TMCT	-	13-11-2022	7.544	Coal	Adang Bay Port
133	PESUT III	SBS PROSPERITY II	INA	TMCT	-	13-11-2022	11.554	Coal	Adang Bay Port
134	PESUT IV	AGUNG	INA	TMCT	-	13-11-2022	11.513	Coal	Adang Bay Port
135	ENTE BE MEGASTAR 75	BAHTERA 3001	INA	TMCT	-	13-11-2022	7.840	Coal	Adang Bay Port
136	ENTE BE MEGASTAR 66	FINACIA 102	INA	TMCT	-	13-11-2022	12.002	Coal	Adang Bay Port
137	MEGA POWER 28	FINACIA 109	INA	TMCT	-	13-11-2022	12.027	Coal	Adang Bay Port
138	ANNA 2	RMN 311	INA	TMCT	-	13-11-2022	7.516	Coal	Adang Bay Port

139	CPA 03	SEA HORSE 15	INA	TMCT	-	14-11-2022	7.509	Coal	Adang Bay Port
140	ENTE BE STAR 62	FINACIA 89	INA	TMCT	-	14-11-2022	7.525	Coal	Adang Bay Port
141	ENTE BE STAR 30	BAHTERA 3006	INA	TMCT	-	14-11-2022	7.854	Coal	Adang Bay Port
142	BINTANG 3	RMN 348	INA	TMCT	-	14-11-2022	7.533	Coal	Adang Bay Port
143	SURYA SEGARA 2	BAHTERA 3002	INA	TMCT	-	14-11-2022	8.182	Coal	Adang Bay Port
144	SYUKUR 35	SYUKUR 05	INA	TMCT	-	14-11-2022	7.504	Coal	Adang Bay Port
145	SYUKUR 33	BAIDURI 30385	INA	TMCT	-	14-11-2022	7.538	Coal	Adang Bay Port
146	PESUT I	SBS PROSPERITY II	INA	TMCT	-	14-11-2022	12.016	Coal	Adang Bay Port
147	SURYA SEGARA	FINACIA 99	INA	TMCT	-	14-11-2022	7.514	Coal	Adang Bay Port
148	ENTE BE STAR 26	ANGELINE 219-07	INA	TMCT	-	14-11-2022	7.522	Coal	Adang Bay Port
149	PESUT III	SBS PROSPERITY II	INA	TMCT	-	14-11-2022	11.846	Coal	Adang Bay Port
150	MICHELLE 219-06	ANGELINE 219-08	INA	TMCT	-	15-11-2022	7.636	Coal	Adang Bay Port
151	CPA 06	SEA HORSE 06	INA	TMCT	-	15-11-2022	7.507	Coal	Adang Bay Port
152	ENTE BE STAR 69	FINACIA 91	INA	TMCT	-	15-11-2022	7.557	Coal	Adang Bay Port
153	ENTE BE STAR 76	FINACIA 98	INA	TMCT	-	15-11-2022	8.317	Coal	Adang Bay Port
154	ENTE BE STAR 62	FINACIA 89	INA	TMCT	-	15-11-2022	7.520	Coal	Adang Bay Port
155	SYUKUR 33	BAIDURI 30385	INA	TMCT	-	15-11-2022	7.507	Coal	Adang Bay Port
156	KSL 22	CONIA 22	INA	TMCT	-	15-11-2022	11.641	Coal	Adang Bay Port
157	ENTE BE STAR 78	FINACIA 82	INA	TMCT	-	15-11-2022	7.523	Coal	Adang Bay Port
158	ENTE BE MEGASTAR 72	FINACIA 200	INA	TMCT	-	15-11-2022	8.714	Coal	Adang Bay Port
159	ENTE BE STAR 30	BAHTERA 3006	INA	TMCT	-	15-11-2022	7.904	Coal	Adang Bay Port
160	MAY 202	FINACIA 93	INA	TMCT	-	15-11-2022	7.537	Coal	Adang Bay Port
161	ENTE BE STAR 57	FINACIA 95	INA	TMCT	-	15-11-2022	7.516	Coal	Adang Bay Port
162	MEGA POWER 23	FINACIA 97	INA	TMCT	-	15-11-2022	8.309	Coal	Adang Bay Port
163	CTA BATU I	CTA BARA II	INA	TMCT	-	16-11-2022	7.519	Coal	Adang Bay Port
164	ENTE BE POWER 5	ANGELINE 219-06	INA	TMCT	-	16-11-2022	7.651	Coal	Adang Bay Port
165	MICHELLE 219-05	FINACIA 81	INA	TMCT	-	16-11-2022	7.528	Coal	Adang Bay Port
166	KARUNIA SAMUDRA 8	AGUNG	INA	TMCT	-	16-11-2022	11.510	Coal	Adang Bay Port
167	KSA 130	ARMADA KALTIM 02	INA	TMCT	-	16-11-2022	7.508	Coal	Adang Bay Port
168	MEGA STAR 75	BAHTERA 3001	INA	TMCT	-	16-11-2022	7.818	Coal	Adang Bay Port
169	PESUT III	SBS PROSPERITY II	INA	TMCT	-	16-11-2022	11.558	Coal	Adang Bay Port
170	SURYA SEGARA 2	BAHTERA 3002	INA	TMCT	-	16-11-2022	8.052	Coal	Adang Bay Port
171	CPA 03	SEA HORSE 15	INA	TMCT	-	16-11-2022	7.525	Coal	Adang Bay Port
172	BINTANG 3	RMN 348	INA	TMCT	-	17-11-2022	7.564	Coal	Adang Bay Port
173	SYUKUR 35	SYUKUR 05	INA	TMCT	-	17-11-2022	7.574	Coal	Adang Bay Port
174	SURYA SEGARA	FINACIA 99	INA	TMCT	-	17-11-2022	7.527	Coal	Pasir Mayang
175	ENTE BE MEGASTAR 66	FINACIA 102	INA	TMCT	-	17-11-2022	12.010	Coal	Adang Bay Port
176	ENTE BE STAR 61	FINACIA 98	INA	TMCT	-	17-11-2022	8.307	Coal	Adang Bay Port
177	MAY 202	FINACIA 93	INA	TMCT	-	17-11-2022	7.529	Coal	Adang Bay Port
178	CTA BATU I	CTA BARA II	INA	TMCT	-	17-11-2022	7.559	Coal	Adang Bay Port
179	MICHELLE 219-06	ANGELINE 219-08	INA	TMCT	-	17-11-2022	7.504	Coal	Adang Bay Port
180	KSA 130	ARMADA KALTIM 02	INA	TMCT	-	17-11-2022	7.509	Coal	Adang Bay Port
181	CPA 06	SEA HORSE 06	INA	TMCT	-	17-11-2022	7.504	Coal	Adang Bay Port
182	MICHELLE 219-05	FINACIA 81	INA	TMCT	-	18-11-2022	7.522	Coal	Adang Bay Port
183	ANNA 2	RMN 311	INA	TMCT	-	18-11-2022	7.526	Coal	Adang Bay Port
184	ENTE BE STAR 69	FINACIA 91	INA	TMCT	-	18-11-2022	7.515	Coal	Adang Bay Port
185	ENTE BE STAR 26	ANGELINE 219-07	INA	TMCT	-	18-11-2022	7.598	Coal	Adang Bay Port
186	KSL 22	CONIA 22	INA	TMCT	-	18-11-2022	12.013	Coal	Adang Bay Port
187	SYUKUR 33	BAIDURI 30385	INA	TMCT	-	18-11-2022	7.549	Coal	Adang Bay Port
188	MEGA POWER 23	FINACIA 97	INA	TMCT	-	18-11-2022	8.380	Coal	Adang Bay Port
189	ENTE BE STAR 62	FINACIA 89	INA	TMCT	-	18-11-2022	7.544	Coal	Adang Bay Port
190	ENTE BE POWER 5	ANGELINE 219-06	INA	TMCT	-	19-11-2022	7.846	Coal	Adang Bay Port
191	ENTE BE STAR 78	FINACIA 82	INA	TMCT	-	19-11-2022	7.502	Coal	Adang Bay Port
192	ENTE BE STAR 30	BAHTERA 3006	INA	TMCT	-	19-11-2022	7.957	Coal	Adang Bay Port
193	KARUNIA SAMUDRA 8	AGUNG	INA	TMCT	-	19-11-2022	11.204	Coal	Adang Bay Port
194	ENTE BE STAR 69	BAHTERA 3001	INA	TMCT	-	19-11-2022	7.902	Coal	Adang Bay Port
195	PESUT III	SBS PROSPERITY III	INA	TMCT	-	19-11-2022	11.502	Coal	Adang Bay Port
196	ENTE BE STAR 76	FINACIA 91	INA	TMCT	-	19-11-2022	7.584	Coal	Adang Bay Port
197	SURYA SEGARA	FINACIA 99	INA	TMCT	-	19-11-2022	7.591	Coal	Adang Bay Port
198	CPA 03	SEA HORSE 15	INA	TMCT	-	19-11-2022	7.530	Coal	Adang Bay Port
199	ENTE BE MEGASTAR 72	FINACIA 200	INA	TMCT	-	19-11-2022	8.514	Coal	Adang Bay Port
200	BINTANG 3	RMN 348	INA	TMCT	-	19-11-2022	7.516	Coal	Adang Bay Port
201	ENTE BE STAR 57	FINACIA 95	INA	TMCT	-	20-11-2022	7.520	Coal	Adang Bay Port
202	PESUT I	SBS PROSPERITY I	INA	TMCT	-	20-11-2022	12.012	Coal	Adang Bay Port
203	SYUKUR 35	SYUKUR 05	INA	TMCT	-	20-11-2022	7.528	Coal	Adang Bay Port
204	ENTE BE STAR 26	ANGELINE 219-07	INA	TMCT	-	20-11-2022	7.560	Coal	Adang Bay Port
205	MICHELLE 219-05	FINACIA 81	INA	TMCT	-	20-11-2022	7.558	Coal	Adang Bay Port
206	ENTE BE MEGASTAR 66	FINACIA 102	INA	TMCT	-	20-11-2022	12.003	Coal	Adang Bay Port

207	KARUNIA SAMUDRA 5	HERLIN 5	INA	TMCT	-	20-11-2022	7.551	Coal	Adang Bay Port
208	SURYA SEGARA 2	BAHTERA 3002	INA	TMCT	-	20-11-2022	7.893	Coal	Adang Bay Port
209	KARUNIA SAMUDRA 8	AGUNG	INA	TMCT	-	21-11-2022	11.506	Coal	Adang Bay Port
210	BATU I	CTA BARA II	INA	TMCT	-	21-11-2022	7.731	Coal	Adang Bay Port
211	MAY 202	FINACIA 93	INA	TMCT	-	21-11-2022	7.504	Coal	Adang Bay Port
212	CPA 06	SEA HORSE 06	INA	TMCT	-	21-11-2022	7.517	Coal	Adang Bay Port
213	KSA 130	ARMADA KALTIM 02	INA	TMCT	-	21-11-2022	7.552	Coal	Adang Bay Port
214	MICHELLE 219-06	ANGELINE 219-08	INA	TMCT	-	22-11-2022	7.594	Coal	Adang Bay Port
215	ANNA 2	RMN 311	INA	TMCT	-	22-11-2022	7.516	Coal	Adang Bay Port
216	PESUT 1	SBS PROSPERITY I	INA	TMCT	-	22-11-2022	12.071	Coal	Adang Bay Port
217	ENTE BE STAR 58	FINACIA 85	INA	TMCT	-	22-11-2022	7.538	Coal	Adang Bay Port
218	MEGA POWER 23	FINACIA 97	INA	TMCT	-	22-11-2022	8.324	Coal	Adang Bay Port
219	ENTE BE STAR 62	FINACIA 89	INA	TMCT	-	22-11-2022	7.523	Coal	Adang Bay Port
220	ENTE BE STAR 30	BAHTERA 3006	INA	TMCT	-	22-11-2022	8.003	Coal	Adang Bay Port
221	ENTE BE STAR 78	FINACIA 82	INA	TMCT	-	22-11-2022	7.510	Coal	Adang Bay Port
222	ENTE BE STAR 61	FINACIA 98	INA	TMCT	-	23-11-2022	8.312	Coal	Adang Bay Port
223	ENTE BE POWER 5	ANGELINE 219-06	INA	TMCT	-	23-11-2022	7.517	Coal	Adang Bay Port
224	SURYA SEGARA	FINACIA 99	INA	TMCT	-	23-11-2022	7.511	Coal	Adang Bay Port
225	PESUT III	SBS PROSPERITY II	INA	TMCT	-	23-11-2022	11.119	Coal	Adang Bay Port
226	SYUKUR 35	SYUKUR 5	INA	TMCT	-	23-11-2022	7.512	Coal	Adang Bay Port
227	CPA 03	SEA HORSE 15	INA	TMCT	-	23-11-2022	7.511	Coal	Adang Bay Port
228	ENTE BE STAR 26	ANGELINE 219-07	INA	TMCT	-	23-11-2022	7.506	Coal	Adang Bay Port
229	ENTE BE STAR 57	FINACIA 95	INA	TMCT	-	24-11-2022	7.556	Coal	Adang Bay Port
230	ENTE BE MEGASTAR 75	BAHTERA 3001	INA	TMCT	-	24-11-2022	7.826	Coal	Adang Bay Port
231	SELWYN 3	FINACIA 200	INA	TMCT	-	24-11-2022	8.525	Coal	Adang Bay Port
232	ENTE BE STAR 69	FINACIA 81	INA	TMCT	-	24-11-2022	7.509	Coal	Adang Bay Port
233	SYUKUR 33	BAIDURI 30385	INA	TMCT	-	24-11-2022	7.542	Coal	Adang Bay Port
234	BINTANG III	RMN 348	INA	TMCT	-	24-11-2022	7.548	Coal	Adang Bay Port
235	KARUNIA SAMUDRA 5	HERLIN 5	INA	TMCT	-	24-11-2022	7.504	Coal	Adang Bay Port
236	SURYA SEGARA 2	BAHTERA 3002	INA	TMCT	-	24-11-2022	7.885	Coal	Adang Bay Port
237	CPA 06	SEA HORSE 6	INA	TMCT	-	24-11-2022	7.519	Coal	Adang Bay Port
238	ENTE BE MEGASTAR 66	FINACIA 102	INA	TMCT	-	25-11-2022	12.004	Coal	Adang Bay Port
239	MAY 202	FINACIA 93	INA	TMCT	-	25-11-2022	7.503	Coal	Adang Bay Port
240	PESUT I	SBS PROSPERITY I	INA	TMCT	-	25-11-2022	10.640	Coal	Adang Bay Port
241	KSA 130	ARMADA KALTIM 02	INA	TMCT	-	25-11-2022	7.508	Coal	Adang Bay Port
242	ENTE BE STAR 76	FINACIA 91	INA	TMCT	-	25-11-2022	7.539	Coal	Adang Bay Port
243	MEGA POWER 23	FINACIA 97	INA	TMCT	-	25-11-2022	8.312	Coal	Adang Bay Port
244	ENTE BE STAR 58	FINACIA 85	INA	TMCT	-	25-11-2022	7.554	Coal	Adang Bay Port
245	ENTE BE STAR 30	BAHTERA 3006	INA	TMCT	-	25-11-2022	7.873	Coal	Adang Bay Port
246	KARUNIA SAMUDRA 8	AGUNG	INA	TMCT	-	25-11-2022	11.003	Coal	Adang Bay Port
247	ENTE BE STAR 62	FINACIA 89	INA	TMCT	-	25-11-2022	7.526	Coal	Adang Bay Port
248	ANNA 2	RMN 311	INA	TMCT	-	26-11-2022	7.531	Coal	Adang Bay Port
249	ENTE BE POWER 5	ANGELINE 219-06	INA	TMCT	-	26-11-2022	7.508	Coal	Adang Bay Port
250	ENTE BE STAR 78	FINACIA 82	INA	TMCT	-	26-11-2022	7.582	Coal	Adang Bay Port
251	SYUKUR 33	BAIDURI 30385	INA	TMCT	-	26-11-2022	7.516	Coal	Adang Bay Port
252	ENTE BE STAR 61	FINACIA 98	INA	TMCT	-	26-11-2022	8.326	Coal	Adang Bay Port
253	TANDUR	ANGELINE 219-08	INA	TMCT	-	26-11-2022	7.506	Coal	Adang Bay Port
254	PESUT II	DUYUNG I	INA	TMCT	-	26-11-2022	7.514	Coal	Adang Bay Port
255	SURYA SEGARA	FINACIA 99	INA	TMCT	-	26-11-2022	7.514	Coal	Adang Bay Port
256	BINTANG III	RMN 348	INA	TMCT	-	26-11-2022	7.533	Coal	Adang Bay Port
257	ENTE BE STAR 26	ANGELINE 219-07	INA	TMCT	-	26-11-2022	7.529	Coal	Adang Bay Port
258	CPA 03	SEA HORSE 15	INA	TMCT	-	26-11-2022	7.539	Coal	Adang Bay Port
259	ENTE BE STAR 57	FINACIA 95	INA	TMCT	-	26-11-2022	7.556	Coal	Adang Bay Port
260	KARUNIA SAMUDRA 5	HERLIN 5	INA	TMCT	-	26-11-2022	7.546	Coal	Adang Bay Port
261	SELWYN 3	BAHTERA 3001	INA	TMCT	-	27-11-2022	7.863	Coal	Adang Bay Port
262	ENTE BE STAR 69	FINACIA 81	INA	TMCT	-	27-11-2022	7.508	Coal	Adang Bay Port
263	PESUT III	SBS PROSPERITY II	INA	TMCT	-	27-11-2022	11.372	Coal	Adang Bay Port
264	MAY 202	FINACIA 93	INA	TMCT	-	27-11-2022	7.518	Coal	Adang Bay Port
265	CPA 06	SEA HORSE 06	INA	TMCT	-	27-11-2022	7.502	Coal	Adang Bay Port
266	SURYA SEGARA 2	BAHTERA 3002	INA	TMCT	-	27-11-2022	7.824	Coal	Adang Bay Port
267	ENTE BE MEGASTAR 66	FINACIA 102	INA	TMCT	-	27-11-2022	12.116	Coal	Adang Bay Port
268	KSA 130	ARMADA KALTIM 02	INA	TMCT	-	27-11-2022	7.562	Coal	Adang Bay Port
269	ENTE BE STAR 30	BAHTERA 3006	INA	TMCT	-	27-11-2022	7.889	Coal	Adang Bay Port
270	MEGA POWER 23	FINACIA 97	INA	TMCT	-	27-11-2022	8.303	Coal	Adang Bay Port
271	PESUT I	SBS PROSPERITY I	INA	TMCT	-	28-11-2022	12.131	Coal	Adang Bay Port
272	ENTE BE STAR 61	FINACIA 98	INA	TMCT	-	28-11-2022	8.318	Coal	Adang Bay Port







273	SYUKUR 33	BAIDURI 30385	INA	TMCT	-	28-11-2022	7.652	Coal	Adang Bay Port
274	ENTE BE POWER 5	ANGELINE 219-06	INA	TMCT	-	28-11-2022	7.508	Coal	Adang Bay Port
275	SURYA SEGARA	FINACIA 99	INA	TMCT	-	28-11-2022	7.559	Coal	Adang Bay Port
276	KARUNIA SAMUDRA 8	AGUNG	INA	TMCT	-	28-11-2022	11.216	Coal	Adang Bay Port
277	ENTE BE STAR 58	FINACIA 85	INA	TMCT	-	28-11-2022	7.575	Coal	Adang Bay Port
278	ENTE BE STAR 62	FINACIA 89	INA	TMCT	-	28-11-2022	7.504	Coal	Adang Bay Port
279	ENTE BE MEGASTAR 75	FINACIA 200	INA	TMCT	-	28-11-2022	8.714	Coal	Adang Bay Port
280	KSL 22	CONNIA 22	INA	TMCT	-	28-11-2022	11.174	Coal	Adang Bay Port
281	CPA 03	SEA HORSE 15	INA	TMCT	-	29-11-2022	7.531	Coal	Adang Bay Port
282	SYUKUR 35	SYUKUR 05	INA	TMCT	-	29-11-2022	7.519	Coal	Adang Bay Port
283	KARUNIA SAMUDRA 5	HERLIN 5	INA	TMCT	-	29-11-2022	7.505	Coal	Adang Bay Port
284	ANNA 2	RMN 311	INA	TMCT	-	29-11-2022	7.515	Coal	Adang Bay Port
285	PESUT II	DUYUNG I	INA	TMCT	-	29-11-2022	7.599	Coal	Adang Bay Port
286	ENTE BE STAR 78	FINACIA 82	INA	TMCT	-	29-11-2022	7.512	Coal	Adang Bay Port
287	ENTE BE MEGASTAR 66	FINACIA 102	INA	TMCT	-	29-11-2022	12.033	Coal	Adang Bay Port
288	SURYA SEGARA 2	BAHTERA 3002	INA	TMCT	-	29-11-2022	8.422	Coal	Adang Bay Port
289	ENTE BE STAR 69	ANGELINE 219-08	INA	TMCT	-	29-11-2022	7.503	Coal	Adang Bay Port
290	KSA 130	ARMADA KALTIM 02	INA	TMCT	-	29-11-2022	7.565	Coal	Adang Bay Port
291	ENTE BE STAR 30	BAHTERA 3006	INA	TMCT	-	30-11-2022	8.074	Coal	Adang Bay Port
292	ENTE BE STAR 76	FINACIA 91	INA	TMCT	-	30-11-2022	7.533	Coal	Adang Bay Port
293	MAY 202	FINACIA 93	INA	TMCT	-	30-11-2022	7.537	Coal	Adang Bay Port
294	ENTE BE STAR 57	FINACIA 95	INA	TMCT	-	30-11-2022	7.520	Coal	Adang Bay Port
295	PESUT III	SBS PROSPERITY II	INA	TMCT	-	30-11-2022	12.005	Coal	Adang Bay Port
296	BINTANG 3	RMN 348	INA	TMCT	-	30-11-2022	7.501	Coal	Adang Bay Port
297	PESUT IV	DUYUNG II	INA	TMCT	-	30-11-2022	7.502	Coal	Adang Bay Port
298									

Tana Paser, 04 Desember 2022

PT. BAHARI TIRTA JAYA  
CABANG TANAH GROGOT

**BTJ**lines  
PT. BAHARI TIRTA JAYA

JON TALENGU  
Kepala Cabang

**LAPORAN KEGIATAN TUG BOAT & TONGKANG**  
**BULAN DESEMBER 2022**  
**PT. BAHARI TIRTA JAYA**

NO.	TUG BOAT	NAME BARGE	FLAG	TERMINAL CONTAIN	START LOADING	FINISH LOADING	IMPORT - EKSPORT		DESTINATION
							MT	KIND	
I	II	III	IV	V	VI	VII	IX	X	XI
1	ENTE BE STAR 62	FINACIA 89	INA	TMCT	-	01-12-2022	7.526	Coal	Adang Bay Port
2	KARUNIA SAMUDRA 5	HERLIN 5	INA	TMCT	-	01-12-2022	7.520	Coal	Adang Bay Port
3	PESUT I	SBS PROSPERITY I	INA	TMCT	-	01-12-2022	11.508	Coal	Adang Bay Port
4	ANNA 2	RMN 311	INA	TMCT	-	01-12-2022	7.505	Coal	Adang Bay Port
5	SYUKUR 35	SYUKUR 05	INA	TMCT	-	01-12-2022	7.550	Coal	Adang Bay Port
6	KSA 130	ARMADA KALTIM 02	INA	TMCT	-	01-12-2022	7.896	Coal	Adang Bay Port
7	PESUT III	SBS PROSPERITY II	INA	TMCT	-	01-12-2022	12.071	Coal	Adang Bay Port
8	SURYA SEGARA 2	BAHTERA 3002	INA	TMCT	-	01-12-2022	8.031	Coal	Adang Bay Port
9	SURYA SEGARA	FINACIA 99	INA	TMCT	-	01-12-2022	7.844	Coal	Adang Bay Port
10	PESUT IV	DUYUNG II	INA	TMCT	-	01-12-2022	7.553	Coal	Adang Bay Port
11	KSL 22	CONIA 22	INA	TMCT	-	01-12-2022	12.008	Coal	Adang Bay Port
12	ENTE BE MEGASTAR 75	FINACIA 200	INA	TMCT	-	01-12-2022	8.437	Coal	Adang Bay Port
13	BINTANG 3	RMN 348	INA	TMCT	-	01-12-2022	7.595	Coal	Adang Bay Port
14	TANDUR	FINACIA 81	INA	TMCT	-	02-12-2022	7.532	Coal	Adang Bay Port
15	CPA 03	SEA HORSE 15	INA	TMCT	-	02-12-2022	7.552	Coal	Adang Bay Port
16	MEGA POWER 23	FINACIA 97	INA	TMCT	-	02-12-2022	8.313	Coal	Adang Bay Port
17	CPA 06	SEA HORSE 06	INA	TMCT	-	02-12-2022	7.514	Coal	Adang Bay Port
18	ENTE BE STAR 26	ANGELINE 219-07	INA	TMCT	-	02-12-2022	7.606	Coal	Adang Bay Port
19	ENTE BE POWER 5	ANGELINE 219-06	INA	TMCT	-	02-12-2022	7.598	Coal	Adang Bay Port
20	ENTE BE STAR 30	BAHTERA 3006	INA	TMCT	-	02-12-2022	8.253	Coal	Adang Bay Port
21	ENTE BE STAR 57	FINACIA 95	INA	TMCT	-	02-12-2022	7.529	Coal	Adang Bay Port
22	PESUT II	DUYUNG I	INA	TMCT	-	02-12-2022	7.533	Coal	Adang Bay Port
23	ENTE BE STAR 76	FINACIA 91	INA	TMCT	-	02-12-2022	7.511	Coal	Adang Bay Port
24	MAY 202	FINACIA 93	INA	TMCT	-	02-12-2022	7.526	Coal	Adang Bay Port
25	ENTE BE STAR 69	ANGELINE 219-08	INA	TMCT	-	02-12-2022	7.797	Coal	Adang Bay Port
26	ENTE BE MEGASTAR 66	FINACIA 102	INA	TMCT	-	02-12-2022	6.601	Coal	Adang Bay Port
27	ENTE BE STAR 61	FINACIA 98	INA	TMCT	-	02-12-2022	8.001	Coal	Adang Bay Port
28	PESUT I	SBS PROSPERITY I	INA	TMCT	-	03-12-2022	11.641	Coal	Adang Bay Port
29	SYUKUR 33	BAIDURI 30385	INA	TMCT	-	03-12-2022	7.585	Coal	Adang Bay Port
30	SYUKUR 35	SYUKUR 05	INA	TMCT	-	03-12-2022	7.564	Coal	Adang Bay Port
31	KARUNIA SAMUDRA 5	HERLIN 5	INA	TMCT	-	03-12-2022	7.520	Coal	Adang Bay Port
32	SELWYN 3	BAHTERA 3001	INA	TMCT	-	03-12-2022	7.812	Coal	Adang Bay Port
33	PESUT IV	DUYUNG II	INA	TMCT	-	03-12-2022	7.550	Coal	Adang Bay Port
34	ENTE BE STAR 58	FINACIA 85	INA	TMCT	-	03-12-2022	7.510	Coal	Adang Bay Port
35	KARUNIA SAMUDAR 8	AGUNG	INA	TMCT	-	03-12-2022	11.506	Coal	Adang Bay Port
36	ENTE BE MEGASTAR 66	FINACIA 102	INA	TMCT	-	03-12-2022	12.063	Coal	Adang Bay Port
37	SURYA SEGARA	FINACIA 99	INA	TMCT	-	03-12-2022	7.506	Coal	Adang Bay Port
38	ENTE BE MEGASTAR 75	FINACIA 200	INA	TMCT	-	03-12-2022	8.517	Coal	Adang Bay Port
39	ENTE BE STAR 62	FINACIA 89	INA	TMCT	-	03-12-2022	7.532	Coal	Adang Bay Port
40	PESUT III	SBS PROSPERITY II	INA	TMCT	-	04-12-2022	12.247	Coal	Adang Bay Port
41	ENTE BE STAR 57	FINACIA 95	INA	TMCT	-	04-12-2022	7.596	Coal	Adang Bay Port
42	ENTE BE STAR 26	ANGELINE 219-07	INA	TMCT	-	04-12-2022	7.708	Coal	Adang Bay Port
43	KSA 130	ARMADA KALTIM 02	INA	TMCT	-	04-12-2022	7.576	Coal	Adang Bay Port
44	ENTE BE STAR 76	FINACIA 91	INA	TMCT	-	04-12-2022	7.613	Coal	Adang Bay Port
45	KSL 22	CONIA 22	INA	TMCT	-	04-12-2022	11.701	Coal	Adang Bay Port
46	ANNA 2	RMN 311	INA	TMCT	-	04-12-2022	7.506	Coal	Adang Bay Port
47	MAY 202	FINACIA 93	INA	TMCT	-	04-12-2022	7.563	Coal	Adang Bay Port
48	PESUT II	DUYUNG I	INA	TMCT	-	04-12-2022	7.511	Coal	Adang Bay Port
49	SURYA SEGARA 2	BAHTERA 3002	INA	TMCT	-	04-12-2022	7.824	Coal	Adang Bay Port
50	ENTE BE STAR 30	BAHTERA 3006	INA	TMCT	-	04-12-2022	7.843	Coal	Adang Bay Port
51	ENTE BE POWER 5	ANGELINE 219-06	INA	TMCT	-	04-12-2022	7.507	Coal	Adang Bay Port
52	CPA 06	SEA HORSE 06	INA	TMCT	-	04-12-2022	7.514	Coal	Adang Bay Port
53	TANDUR	FINACIA 81	INA	TMCT	-	04-12-2022	7.503	Coal	Adang Bay Port
54	SYUKUR 33	BAIDURI 30385	INA	TMCT	-	05-12-2022	7.569	Coal	Adang Bay Port
55	ENTE BE STAR 58	FINACIA 85	INA	TMCT	-	05-12-2022	7.513	Coal	Adang Bay Port
56	ENTE BE STAR 78	FINACIA 82	INA	TMCT	-	05-12-2022	7.510	Coal	Adang Bay Port
57	ENTE BE STAR 61	FINACIA 98	INA	TMCT	-	05-12-2022	8.380	Coal	Adang Bay Port
58	SYUKUR 35	SYUKUR 05	INA	TMCT	-	05-12-2022	7.321	Coal	Adang Bay Port
59	CPA 03	SEA HORSE 15	INA	TMCT	-	05-12-2022	7.510	Coal	Adang Bay Port
60	MEGA POWER 23	FINACIA 97	INA	TMCT	-	05-12-2022	8.351	Coal	Adang Bay Port
61	ENTE BE STAR 69	ANGELINE 219-08	INA	TMCT	-	05-12-2022	7.521	Coal	Adang Bay Port
62	PESUT I	SBS PROSPERITY I	INA	TMCT	-	05-12-2022	12.041	Coal	Adang Bay Port
63	BINTANG 3	RMN 348	INA	TMCT	-	05-12-2022	7.534	Coal	Adang Bay Port
64	KARUNIA SAMUDRA 5	HERLIN 5	INA	TMCT	-	05-12-2022	7.542	Coal	Adang Bay Port
65	PESUT IV	DUYUNG II	INA	TMCT	-	05-12-2022	7.524	Coal	Adang Bay Port
66	KARUNIA SAMUDRA 8	AGUNG	INA	TMCT	-	05-12-2022	11.882	Coal	Adang Bay Port
67	SELWYN 3	BAHTERA 3001	INA	TMCT	-	06-12-2022	7.835	Coal	Adang Bay Port
68	ENTE BE STAR 62	FINACIA 89	INA	TMCT	-	06-12-2022	7.682	Coal	Adang Bay Port



69	PESUT III	SBS PROSPERITY II	INA	TMCT	-	06-12-2022	11.839	Coal	Adang Bay Port
70	ENTE BE MEGASTAR 75	FINACIA 200	INA	TMCT	-	06-12-2022	8.550	Coal	Adang Bay Port
71	ENTE BE MEGASTAR 66	FINACIA 102	INA	TMCT	-	06-12-2022	12.022	Coal	Adang Bay Port
72	KSA 130	ARMADA KALTIM 02	INA	TMCT	-	06-12-2022	7.519	Coal	Adang Bay Port
73	ENTE BE STAR 76	FINACIA 91	INA	TMCT	-	06-12-2022	7.581	Coal	Adang Bay Port
74	PESUT II	DUYUNG I	INA	TMCT	-	06-12-2022	7.509	Coal	Adang Bay Port
75	ENTE BE STAR 57	FINACIA 95	INA	TMCT	-	06-12-2022	7.511	Coal	Adang Bay Port
76	ENTE BE STAR 26	ANGELINE 219-07	INA	TMCT	-	06-12-2022	7.617	Coal	Adang Bay Port
77	SURYA SEGARA	FINACIA 99	INA	TMCT	-	06-12-2022	7.603	Coal	Adang Bay Port
78	SURYA SEGARA 2	BAHTERA 3002	INA	TMCT	-	07-12-2022	8.462	Coal	Adang Bay Port
79	MAY 202	FINACIA 93	INA	TMCT	-	07-12-2022	7.578	Coal	Adang Bay Port
80	TANDUR	FINACIA 81	INA	TMCT	-	07-12-2022	7.517	Coal	Adang Bay Port
81	ANNA 2	RMN 311	INA	TMCT	-	07-12-2022	7.516	Coal	Adang Bay Port
82	ENTE BE STAR 30	BAHTERA 3006	INA	TMCT	-	07-12-2022	7.890	Coal	Adang Bay Port
83	MEGA POWER 23	FINACIA 97	INA	TMCT	-	07-12-2022	8.313	Coal	Adang Bay Port
84	CPA 06	SEA HORSE 06	INA	TMCT	-	07-12-2022	7.505	Coal	Adang Bay Port
85	BINTANG 3	RMN 348	INA	TMCT	-	07-12-2022	7.557	Coal	Adang Bay Port
86	CPA 03	SEA HORSE 15	INA	TMCT	-	07-12-2022	7.512	Coal	Adang Bay Port
87	ENTE BE POWER 5	ANGELINE 219-06	INA	TMCT	-	07-12-2022	7.739	Coal	Adang Bay Port
88	SYUKUR 35	SYUKUR 05	INA	TMCT	-	07-12-2022	7.502	Coal	Adang Bay Port
89	ENTE BE STAR 69	ANGELINE 219-08	INA	TMCT	-	07-12-2022	7.521	Coal	Adang Bay Port
90	PESUT I	SBS PROSPERITY I	INA	TMCT	-	07-12-2022	11.557	Coal	Adang Bay Port
91	PESUT IV	DUYUNG II	INA	TMCT	-	08-12-2022	7.536	Coal	Adang Bay Port
92	ENTE BE STAR 78	FINACIA 82	INA	TMCT	-	08-12-2022	7.502	Coal	Adang Bay Port
93	SURYA SEGARA	FINACIA 99	INA	TMCT	-	08-12-2022	7.529	Coal	Adang Bay Port
94	ENTE BE STAR 61	FINACIA 98	INA	TMCT	-	08-12-2022	8.315	Coal	Adang Bay Port
95	KARUNIA SAMUDRA 8	AGUNG	INA	TMCT	-	08-12-2022	11.505	Coal	Adang Bay Port
96	ENTE BE STAR 26	ANGELINE 219-07	INA	TMCT	-	08-12-2022	7.587	Coal	Adang Bay Port
97	ENTE BE STAR 62	FINACIA 89	INA	TMCT	-	08-12-2022	7.869	Coal	Adang Bay Port
98	ENTE BE MEGASTAR 66	FINACIA 102	INA	TMCT	-	08-12-2022	12.257	Coal	Adang Bay Port
99	PESUT III	SBS PROSPERITY II	INA	TMCT	-	08-12-2022	12.067	Coal	Adang Bay Port
100	SELWYN 3	BAHTERA 3001	INA	TMCT	-	08-12-2022	8.010	Coal	Adang Bay Port
101	KSA 130	ARMADA KALTIM 02	INA	TMCT	-	08-12-2022	7.514	Coal	Adang Bay Port
102	KARUNIA SAMUDRA 5	HERLIN 5	INA	TMCT	-	08-12-2022	7.510	Coal	Adang Bay Port
103	ENTE BE STAR 58	FINACIA 85	INA	TMCT	-	08-12-2022	7.563	Coal	Adang Bay Port
104	CPA 03	SEA HORSE 15	INA	TMCT	-	09-12-2022	7.551	Coal	Adang Bay Port
105	PESUT I	SBS PROSPERITY I	INA	TMCT	-	09-12-2022	11.523	Coal	Adang Bay Port
106	PESUT V	DUYUNG II	INA	TMCT	-	09-12-2022	7.505	Coal	Adang Bay Port
107	SURYA SEGARA 2	BAHTERA 3002	INA	TMCT	-	09-12-2022	7.825	Coal	Adang Bay Port
108	ENTE BE STAR 57	FINACIA 95	INA	TMCT	-	09-12-2022	7.504	Coal	Adang Bay Port
109	PESUT II	DUYUNG I	INA	TMCT	-	09-12-2022	7.507	Coal	Adang Bay Port
110	ENTE BE MEGASTAR 75	FINACIA 200	INA	TMCT	-	09-12-2022	8.705	Coal	Adang Bay Port
111	ANNA 2	RMN 311	INA	TMCT	-	09-12-2022	7.547	Coal	Adang Bay Port
112	BINTANG 3	RMN 348	INA	TMCT	-	09-12-2022	7.629	Coal	Adang Bay Port
113	ENTE BE STAR 30	BAHTERA 3006	INA	TMCT	-	09-12-2022	7.804	Coal	Adang Bay Port
114	MEGA POWER 23	FINACIA 97	INA	TMCT	-	09-12-2022	8.327	Coal	Adang Bay Port
115	ENTE BE POWER 5	ANGELINE 219-06	INA	TMCT	-	09-12-2022	7.516	Coal	Adang Bay Port
116	PESUT IV	CONIA 22	INA	TMCT	-	10-12-2022	11.919	Coal	Adang Bay Port
117	MAY 202	FINACIA 93	INA	TMCT	-	10-12-2022	7.567	Coal	Adang Bay Port
118	ENTE BE STAR 58	FINACIA 85	INA	TMCT	-	10-12-2022	8.107	Coal	Adang Bay Port
119	ENTE BE STAR 69	ANGELINE 219-08	INA	TMCT	-	10-12-2022	7.584	Coal	Adang Bay Port
120	SYUKUR 35	SYUKUR 05	INA	TMCT	-	10-12-2022	7.563	Coal	Adang Bay Port
121	ENTE BE STAR 76	FINACIA 91	INA	TMCT	-	10-12-2022	7.545	Coal	Adang Bay Port
122	PESUT III	SBS PROSPERITY II	INA	TMCT	-	10-12-2022	11.802	Coal	Adang Bay Port
123	KSA 130	ARMADA KALTIM 02	INA	TMCT	-	10-12-2022	7.504	Coal	Adang Bay Port
124	ENTE BE MEGASTAR 66	FINACIA 102	INA	TMCT	-	10-12-2022	12.011	Coal	Adang Bay Port
125	ENTE BE STAR 78	FINACIA 82	INA	TMCT	-	10-12-2022	7.511	Coal	Adang Bay Port
126	ENTE BE STAR 61	FINACIA 98	INA	TMCT	-	10-12-2022	8.310	Coal	Adang Bay Port
127	KARUNIA SAMUDRA 5	HERLIN 5	INA	TMCT	-	10-12-2022	7.508	Coal	Adang Bay Port
128	SURYA SEGARA 2	BAHTERA 3002	INA	TMCT	-	10-12-2022	8.007	Coal	Adang Bay Port
129	PESUT II	DUYUNG I	INA	TMCT	-	10-12-2022	7.230	Coal	Adang Bay Port
130	SELWYN 3	BAHTERA 3001	INA	TMCT	-	11-12-2022	7.816	Coal	Adang Bay Port
131	ANNA 2	RMN 311	INA	TMCT	-	11-12-2022	7.509	Coal	Adang Bay Port
132	CPA 03	SEA HORESE 15	INA	TMCT	-	11-12-2022	7.538	Coal	Adang Bay Port
133	MAY 202	FINACIA 93	INA	TMCT	-	11-12-2022	7.588	Coal	Adang Bay Port
134	PESUT I	SBS PROSPERITY I	INA	TMCT	-	11-12-2022	12.087	Coal	Adang Bay Port
135	ENTE BE POWER 5	ANGELINE 219-06	INA	TMCT	-	11-12-2022	7.937	Coal	Adang Bay Port
136	SURYA SEGARA	FINACIA 99	INA	TMCT	-	11-12-2022	7.520	Coal	Adang Bay Port
137	ENTE BE MEGASTAR 75	FINACIA 200	INA	TMCT	-	11-12-2022	8.736	Coal	Adang Bay Port
138	MEGA POWER 23	FINACIA 97	INA	TMCT	-	11-12-2022	8.334	Coal	Adang Bay Port



139	ENTE BE STAR 30	BAHTERA 3006	INA	TMCT	-	12-12-2022	7.836	Coal	Adang Bay Port
140	ENTE BE STAR 57	FINACIA 95	INA	TMCT	-	12-12-2022	7.502	Coal	Adang Bay Port
141	ENTE BE STAR 26	ANGELINE 219-07	INA	TMCT	-	12-12-2022	7.516	Coal	Adang Bay Port
142	KARUNIA SAMUDRA 8	AGUNG	INA	TMCT	-	12-12-2022	11.504	Coal	Adang Bay Port
143	ENTE BE STAR 62	FINACIA 89	INA	TMCT	-	12-12-2022	7.510	Coal	Adang Bay Port
144	ENTE BE STAR 58	FINACIA 85	INA	TMCT	-	12-12-2022	7.527	Coal	Adang Bay Port
145	SYUKUR 35	SYUKUR 05	INA	TMCT	-	12-12-2022	7.513	Coal	Adang Bay Port
146	PESUT IV	CONIA 22	INA	TMCT	-	12-12-2022	11.026	Coal	Adang Bay Port
147	ENTE BE STAR 69	ANGELINE 219-08	INA	TMCT	-	12-12-2022	7.522	Coal	Adang Bay Port
148	ENTE BE STAR 76	FINACIA 91	INA	TMCT	-	12-12-2022	7.545	Coal	Adang Bay Port
149	PESUT III	SBS PROSPERITY II	INA	TMCT	-	12-12-2022	12.036	Coal	Adang Bay Port
150	ENTE BE STAR 78	FINACIA 82	INA	TMCT	-	12-12-2022	7.548	Coal	Adang Bay Port
151	KSA 130	ARMADA KALTIM 02	INA	TMCT	-	13-12-2022	7.522	Coal	Adang Bay Port
152	KARUNIA SAMUDRA 5	HERLIN 5	INA	TMCT	-	13-12-2022	7.657	Coal	Adang Bay Port
153	SURYA SEGARA 2	BAHTERA 3002	INA	TMCT	-	13-12-2022	8.109	Coal	Adang Bay Port
154	ENTE BE MEGASTAR 66	FINACIA 81	INA	TMCT	-	13-12-2022	7.502	Coal	Adang Bay Port
155	ENTE BE STAR 61	FINACIA 98	INA	TMCT	-	13-12-2022	8.303	Coal	Adang Bay Port
156	ENTE BE STAR 62	FINACIA 89	INA	TMCT	-	13-12-2022	7.509	Coal	Adang Bay Port
157	SELWYN 3	BAHTERA3001	INA	TMCT	-	13-12-2022	8.019	Coal	Adang Bay Port
158	ENTE BE STAR 30	BAHTERA 3006	INA	TMCT	-	13-12-2022	8.094	Coal	Adang Bay Port
159	ANNA 2	RMN 311	INA	TMCT	-	13-12-2022	7.505	Coal	Adang Bay Port
160	PESUT II	DUYUNG I	INA	TMCT	-	13-12-2022	7.513	Coal	Adang Bay Port
161	ENTE BE STAR 57	FINACIA 95	INA	TMCT	-	13-12-2022	7.506	Coal	Adang Bay Port
162	BINTANG 3	RMN 348	INA	TMCT	-	13-12-2022	7.623	Coal	Adang Bay Port
163	ENTE BE STAR 26	ANGELINE 219-07	INA	TMCT	-	14-12-2022	7.839	Coal	Adang Bay Port
164	KARUNIA SAMUDRA 8	AGUNG	INA	TMCT	-	14-12-2022	10.620	Coal	Adang Bay Port
165	MEGA POWER 23	FINACIA 97	INA	TMCT	-	14-12-2022	8.309	Coal	Adang Bay Port
166	SURYA SEGARA	FINACIA 99	INA	TMCT	-	14-12-2022	7.734	Coal	Adang Bay Port
167	ENTE BE STAR 58	FINACIA 85	INA	TMCT	-	14-12-2022	7.519	Coal	Adang Bay Port
168	PESUT I	SBS PROSPERITY I	INA	TMCT	-	14-12-2022	12.041	Coal	Adang Bay Port
169	ENTE BE MEGASTAR 75	FINACIA 200	INA	TMCT	-	14-12-2022	8.706	Coal	Adang Bay Port
170	MAY 202	FINCIA 93	INA	TMCT	-	14-12-2022	7.566	Coal	Adang Bay Port
171	KSA 130	ARMADA KALTIM 02	INA	TMCT	-	14-12-2022	7.509	Coal	Adang Bay Port
172	SYUKUR 35	SYUKUR 05	INA	TMCT	-	14-12-2022	7.518	Coal	Adang Bay Port
173	CPA 03	SEA HORSE 15	INA	TMCT	-	14-12-2022	7.552	Coal	Adang Bay Port
174	CPA 06	SEA HORSE 06	INA	TMCT	-	15-12-2022	7.521	Coal	Pasir Mayang
175	ENTE BE STAR 69	ANGELINE 219-09	INA	TMCT	-	22-12-2022	7.696	Coal	Adang Bay Port
176	ANNA 2	RMN 311	INA	TMCT	-	22-12-2022	7.581	Coal	Adang Bay Port
177	ENTE BE STAR 62	FINACIA 89	INA	TMCT	-	22-12-2022	7.523	Coal	Adang Bay Port
178	ENTE BE STAR 61	FINACIA 98	INA	TMCT	-	22-12-2022	8.362	Coal	Adang Bay Port
179	ENTE BE STAR 30	BAHTERA3006	INA	TMCT	-	22-12-2022	7.805	Coal	Adang Bay Port
180	PESUT II	DUYUNG II	INA	TMCT	-	22-12-2022	7.558	Coal	Adang Bay Port
181	ENTE BE STAR 78	FINACIA 82	INA	TMCT	-	22-12-2022	7.569	Coal	Adang Bay Port
182	ENTE BE MEGASTAR 66	FINACIA 81	INA	TMCT	-	22-12-2022	7.502	Coal	Adang Bay Port
183	SURYA SEGARA 2	BAHTERA 3002	INA	TMCT	-	22-12-2022	7.840	Coal	Adang Bay Port
184	ENTE BE STAR 76	FINACIA 91	INA	TMCT	-	22-12-2022	7.533	Coal	Adang Bay Port
185	KARUNIA SAMUDRA 5	HERLIN 5	INA	TMCT	-	22-12-2022	7.509	Coal	Adang Bay Port
186	ENTE BE POWER 5	ANGELINE 219-06	INA	TMCT	-	23-12-2022	7.505	Coal	Adang Bay Port
187	ENTE BE STAR 57	FINACIA 95	INA	TMCT	-	23-12-2022	7.504	Coal	Adang Bay Port
188	ENTE BE STAR 58	FINACIA 85	INA	TMCT	-	23-12-2022	7.505	Coal	Adang Bay Port
189	CPA 03	SEA HORSE 15	INA	TMCT	-	23-12-2022	7.542	Coal	Adang Bay Port
190	ENTE BE MEGASTAR 75	FINACA 200	INA	TMCT	-	23-12-2022	8.695	Coal	Adang Bay Port
191	MEGA POWER 23	FINACIA 97	INA	TMCT	-	23-12-2022	8.314	Coal	Adang Bay Port
192	PESUT III	SBS PROSPERITY II	INA	TMCT	-	23-12-2022	12.071	Coal	Adang Bay Port
193	SELWYN 3	BAHTERA 3001	INA	TMCT	-	23-12-2022	7.823	Coal	Adang Bay Port
194	ENTE BE STAR 26	ANGELINE 219-07	INA	TMCT	-	23-12-2022	7.840	Coal	Adang Bay Port
195	SURYA SEGARA	FINACIA 99	INA	TMCT	-	23-12-2022	7.636	Coal	Adang Bay Port
196	ENTE BE MEGASTAR 66	FINACIA 81	INA	TMCT	-	24-12-2022	7.519	Coal	Adang Bay Port
197	SURYA SEGARA 2	BAHTERA 3002	INA	TMCT	-	24-12-2022	7.836	Coal	Adang Bay Port
198	ENTE BE STAR 61	FINACIA 98	INA	TMCT	-	24-12-2022	8.331	Coal	Adang Bay Port
199	KSA 130	ARMADA KALTIM 02	INA	TMCT	-	24-12-2022	7.517	Coal	Adang Bay Port
200	ENTE BE STAR 78	FINACIA 82	INA	TMCT	-	24-12-2022	7.542	Coal	Adang Bay Port
201	KARUNIA SAMUDRA 5	HERLIN 5	INA	TMCT	-	24-12-2022	7.516	Coal	Adang Bay Port
202	ENTE BE STAR 69	ANGELINE 219-08	INA	TMCT	-	24-12-2022	7.506	Coal	Adang Bay Port
203	ENTE BE POWER 5	ANGELINE 219-06	INA	TMCT	-	24-12-2022	7.539	Coal	Adang Bay Port
204	SYUKUR 33	BAIDURI 30385	INA	TMCT	-	24-12-2022	7.568	Coal	Adang Bay Port
205	PESUT I	SBS PROSPERITY I	INA	TMCT	-	24-12-2022	11.520	Coal	Adang Bay Port
206	MAY 202	FINCIA 93	INA	TMCT	-	25-12-2022	7.504	Coal	Adang Bay Port





207	CPA 03	SEA HORSE 15	INA	TMCT	-	25-12-2022	7.509	Coal	Adang Bay Port
208	PESUT III	SBS PROSPERITY II	INA	TMCT	-	25-12-2022	11.545	Coal	Adang Bay Port
209	MEGA POWER 23	FINACIA 97	INA	TMCT	-	25-12-2022	8.358	Coal	Adang Bay Port
210	ENTE BE STAR 30	BAHTERA 3006	INA	TMCT	-	25-12-2022	7.836	Coal	Adang Bay Port
211	PESUT II	DUYUNG I	INA	TMCT	-	25-12-2022	7.568	Coal	Adang Bay Port
212	ENTE BE STAR 26	ANGELINE 219-07	INA	TMCT	-	25-12-2022	7.573	Coal	Adang Bay Port
213	CPA 06	SEA HORSE 06	INA	TMCT	-	25-12-2022	7.524	Coal	Adang Bay Port
214	ENTE BE STAR 62	FINACIA 89	INA	TMCT	-	25-12-2022	7.510	Coal	Adang Bay Port
215	ENTE BE STAR 76	FINACIA 91	INA	TMCT	-	25-12-2022	7.724	Coal	Adang Bay Port
216	SURYA SEGARA	FINACIA 99	INA	TMCT	-	26-12-2022	7.531	Coal	Adang Bay Port
217	ANNA 2	RMN 311	INA	TMCT	-	26-12-2022	7.549	Coal	Adang Bay Port
218	MAY 202	FINACIA 93	INA	TMCT	-	26-12-2022	7.579	Coal	Adang Bay Port
219	KARUNIA SAMUDRA 5	HERLIN 5	INA	TMCT	-	26-12-2022	7.526	Coal	Adang Bay Port
220	ENTE BE STAR 61	FINACIA 98	INA	TMCT	-	26-12-2022	8.347	Coal	Adang Bay Port
221	SELWYN 3	FINACIA 81	INA	TMCT	-	26-12-2022	7.631	Coal	Adang Bay Port
222	ENTE BE POWER 5	ANGELINE 219-06	INA	TMCT	-	26-12-2022	7.521	Coal	Adang Bay Port
223	ENTE BE MEGASTAR 75	FINACIA 200	INA	TMCT	-	26-12-2022	8.517	Coal	Adang Bay Port
224	KARUNIA SAMUDRA 8	AGUNG	INA	TMCT	-	26-12-2022	11.426	Coal	Adang Bay Port
225	SYUKUR 33	BAIDURI 30385	INA	TMCT	-	26-12-2022	7.574	Coal	Adang Bay Port
226	ENTE BE STAR 58	FINACIA 85	INA	TMCT	-	26-12-2022	7.764	Coal	Adang Bay Port
227	ENTE BE STAR 57	FINACIA 95	INA	TMCT	-	26-12-2022	7.565	Coal	Adang Bay Port
228	TANDUR	BAHTERA 3001	INA	TMCT	-	26-12-2022	8.014	Coal	Adang Bay Port
229	SURYA SEGARA 2	BAHTERA 3002	INA	TMCT	-	27-12-2022	7.847	Coal	Adang Bay Port
230	PESUT II	DUYUNG I	INA	TMCT	-	27-12-2022	7.535	Coal	Adang Bay Port
231	ENTE BE STAR 62	FINACIA 89	INA	TMCT	-	27-12-2022	7.612	Coal	Adang Bay Port
232	KSA 130	ARMADA KALTIM 02	INA	TMCT	-	27-12-2022	7.529	Coal	Adang Bay Port
233	ENTE BE STAR 76	FINACIA 91	INA	TMCT	-	27-12-2022	7.510	Coal	Adang Bay Port
234	BINTANG III	RMN 348	INA	TMCT	-	27-12-2022	7.524	Coal	Adang Bay Port
235	ENTE BE STAR 69	ANGELINE 219-08	INA	TMCT	-	27-12-2022	7.696	Coal	Adang Bay Port
236	ANNA 2	RMN 311	INA	TMCT	-	27-12-2022	7.549	Coal	Adang Bay Port
237	ENTE BE MEGASTAR 66	FINACIA 102	INA	TMCT	-	27-12-2022	12.034	Coal	Adang Bay Port
238	PESUT I	SBS PROSPERITY I	INA	TMCT	-	27-12-2022	12.071	Coal	Adang Bay Port
239	SURYA SEGARA	FINACIA 99	INA	TMCT	-	27-12-2022	7.586	Coal	Adang Bay Port
240	ENTE BE STAR 78	FINACIA 82	INA	TMCT	-	27-12-2022	7.569	Coal	Adang Bay Port
241	ENTE BE STAR 26	ANGELINE 219-07	INA	TMCT	-	27-12-2022	7.578	Coal	Adang Bay Port
242	CPA 03	SEA HORSE 15	INA	TMCT	-	27-12-2022	7.541	Coal	Adang Bay Port
243	CPA 06	SEA HORSE 06	INA	TMCT	-	28-12-2022	7.523	Coal	Adang Bay Port
244	MEGA POWER 23	FINACIA 97	INA	TMCT	-	28-12-2022	7.843	Coal	Adang Bay Port
245	ENTE BE STAR 30	BAHTERA 3006	INA	TMCT	-	28-12-2022	7.843	Coal	Adang Bay Port
246	KARUNIA SAMUDRA 5	HERLIN 5	INA	TMCT	-	28-12-2022	7.542	Coal	Adang Bay Port
247	ENTE BE POWER 5	ANGELINE 219-06	INA	TMCT	-	28-12-2022	7.507	Coal	Adang Bay Port
248	KARUNIA SAMUDRA 8	AGUNG	INA	TMCT	-	28-12-2022	11.542	Coal	Adang Bay Port
249	PESUT III	SBS PROSPERITY II	INA	TMCT	-	28-12-2022	11.523	Coal	Adang Bay Port
250	ENTE BE MEGASTAR 75	FINACIA 200	INA	TMCT	-	28-12-2022	8.712	Coal	Adang Bay Port
251	BINTANG III	RMN 348	INA	TMCT	-	28-12-2022	7.556	Coal	Adang Bay Port
252	ANNA 2	RMN 311	INA	TMCT	-	28-12-2022	7.515	Coal	Adang Bay Port
253	SURYA SEGARA	ANGELINE 219-08	INA	TMCT	-	28-12-2022	7.503	Coal	Adang Bay Port
254	ENTE BE STAR 61	FINACIA 98	INA	TMCT	-	28-12-2022	8.302	Coal	Adang Bay Port
255	PESUT II	DUYUNG I	INA	TMCT	-	28-12-2022	7.504	Coal	Adang Bay Port
256	SELWYN 3	FINACIA 81	INA	TMCT	-	29-12-2022	7.502	Coal	Adang Bay Port
257	SYUKUR 33	BAIDURI 30385	INA	TMCT	-	29-12-2022	7.516	Coal	Adang Bay Port
258	ENTE BE STAR 57	FINACIA 95	INA	TMCT	-	29-12-2022	7.504	Coal	Adang Bay Port
259	TANDUR	BAHTERA 3001	INA	TMCT	-	29-12-2022	7.969	Coal	Adang Bay Port
260	ENTE BE MEGASTAR 66	FINACIA 102	INA	TMCT	-	29-12-2022	12.005	Coal	Adang Bay Port
261	ENTE BE STAR 62	FINACIA 89	INA	TMCT	-	29-12-2022	7.523	Coal	Adang Bay Port
262	PESUT I	SBS PROSPERITY I	INA	TMCT	-	29-12-2022	11.609	Coal	Adang Bay Port
263	ENTE BE STAR 78	FINACIA 82	INA	TMCT	-	29-12-2022	7.507	Coal	Adang Bay Port
264	ENTE BE STAR 69	FINACIA 99	INA	TMCT	-	29-12-2022	7.544	Coal	Adang Bay Port
265	ENTE BE STAR 76	FINACIA 91	INA	TMCT	-	29-12-2022	7.511	Coal	Adang Bay Port
266	PESUT II	DUYUNG I	INA	TMCT	-	29-12-2022	8.309	Coal	Adang Bay Port
267	SELWYN 3	BAHTERA 3001	INA	TMCT	-	30-12-2022	7.734	Coal	Adang Bay Port
268	ANNA 2	RMN 311	INA	TMCT	-	30-12-2022	7.519	Coal	Adang Bay Port
269	CPA 03	SEA HORESE 15	INA	TMCT	-	30-12-2022	12.041	Coal	Adang Bay Port
270	MAY 202	FINACIA 93	INA	TMCT	-	30-12-2022	8.706	Coal	Adang Bay Port
271	PESUT I	SBS PROSPERITY I	INA	TMCT	-	30-12-2022	7.566	Coal	Adang Bay Port
272	ENTE BE POWER 5	ANGELINE 219-06	INA	TMCT	-	30-12-2022	7.509	Coal	Adang Bay Port
273	SURYA SEGARA	FINACIA 99	INA	TMCT	-	30-12-2022	7.518	Coal	Adang Bay Port
274	ENTE BE MEGASTAR 75	FINACIA 200	INA	TMCT	-	30-12-2022	7.552	Coal	Adang Bay Port





275	ENTE BE STAR 62	FINACIA 89	INA	TMCT	-	30-12-2022	12.022	Coal	Adang Bay Port
276	PESUT III	SBS PROSPERITY II	INA	TMCT	-	30-12-2022	7.519	Coal	Adang Bay Port
277	ENTE BE STAR 57	FINACIA 95	INA	TMCT	-	31-12-2022	7.581	Coal	Adang Bay Port
278	ENTE BE STAR 26	ANGELINE 219-07	INA	TMCT	-	31-12-2022	7.509	Coal	Adang Bay Port
279	KSA 130	ARMADA KALTIM 02	INA	TMCT	-	31-12-2022	7.511	Coal	Adang Bay Port
280	ENTE BE STAR 76	FINACIA 91	INA	TMCT	-	31-12-2022	7.617	Coal	Adang Bay Port
281	KSL 22	CONIA 22	INA	TMCT	-	31-12-2022	7.603	Coal	Adang Bay Port
282	ANNA 2	RMN 311	INA	TMCT	-	31-12-2022	8.462	Coal	Adang Bay Port
283	MAY 202	FINACIA 93	INA	TMCT	-	31-12-2022	7.578	Coal	Adang Bay Port
284	PESUT II	DUYUNG I	INA	TMCT	-	31-12-2022	7.517	Coal	Adang Bay Port
285	SURYA SEGARA 2	BAHTERA 3002	INA	TMCT	-	31-12-2022	7.516	Coal	Adang Bay Port
286	ENTE BE STAR 30	BAHTERA 3006	INA	TMCT	-	31-12-2022	7.890	Coal	Adang Bay Port
287	ENTE BE POWER 5	ANGELINE 219-06	INA	TMCT	-	31-12-2022	8.313	Coal	Adang Bay Port
288									
289									

Tana Paser, 09 Januari 2023

PT. BAHARI TIRTA JAYA  
CABANG TANAH GROGOT



JON TALENGU  
Kepala Cabang

**LAPORAN KEGIATAN TUG BOAT & TONGKANG**  
**BULAN JANUARI 2023**  
**PT. BAHARI TIRTA JAYA**

NO.	TUG BOAT	NAME BARGE	FLAG	TERMINAL CONTAIN	START LOADING	FINISH LOADING	IMPORT - EKSPORT		DESTINATION
							MT	KIND	
I	II	III	IV	V	VI	VII	IX	X	XI
1	ENTE BE STAR 26	ANGELINE 219-07	INA	TMCT	-	01-01-2023	7.511	Coal	Adang Bay Port
2	KSA 130	ARMADA KALTIM 02	INA	TMCT	-	01-01-2023	7.503	Coal	Adang Bay Port
3	MEGA POWER 23	FINACIA 97	INA	TMCT	-	01-01-2023	8.302	Coal	Adang Bay Port
4	PESUT III	SBS PROSPERITY II	INA	TMCT	-	01-01-2023	11.143	Coal	Adang Bay Port
5	ENTE BE STAR 57	FINACIA 95	INA	TMCT	-	01-01-2023	7.520	Coal	Adang Bay Port
6	PESUT II	DUYUNG I	INA	TMCT	-	01-01-2023	7.354	Coal	Adang Bay Port
7	SYUKUR 33	BAIDURI 30385	INA	TMCT	-	01-01-2023	7.522	Coal	Adang Bay Port
8	SURYA SEGARA 2	BAHTERA 3002	INA	TMCT	-	01-01-2023	7.802	Coal	Adang Bay Port
9	ENTE BE MEGASTAR 75	FINACIA 200	INA	TMCT	-	01-01-2023	8.645	Coal	Adang Bay Port
10	KARUNIA SAMUDRA 5	HERLIN 5	INA	TMCT	-	02-01-2023	7.508	Coal	Adang Bay Port
11	ENTE BE POWER 5	ANGELINE 219-06	INA	TMCT	-	02-01-2023	7.528	Coal	Adang Bay Port
12	BINTANG 3	RMN 348	INA	TMCT	-	02-01-2023	7.597	Coal	Adang Bay Port
13	ENTE BE STAR 76	FINACIA 91	INA	TMCT	-	02-01-2023	7.712	Coal	Adang Bay Port
14	ENTE BE STAR 69	FINACIA 98	INA	TMCT	-	02-01-2023	8.302	Coal	Adang Bay Port
15	PESUT I	SBS PROSPERITY I	INA	TMCT	-	02-01-2023	11.178	Coal	Adang Bay Port
16	KSA 126	ARMADA KALTIM 3001	INA	TMCT	-	02-01-2023	7.619	Coal	Adang Bay Port
17	ENTE BE STAR 61	FINACIA 99	INA	TMCT	-	02-01-2023	7.513	Coal	Adang Bay Port
18	ENTE BE MEGASTAR 66	FINACIA 102	INA	TMCT	-	02-01-2023	12.023	Coal	Adang Bay Port
19	ENTE BE STAR 62	FINACIA 89	INA	TMCT	-	03-01-2023	7.525	Coal	Adang Bay Port
20	ENTE BE STAR 78	FINACIA 82	INA	TMCT	-	03-01-2023	7.508	Coal	Adang Bay Port
21	ENTE BE STAR 30	BAHTERA 3006	INA	TMCT	-	03-01-2023	7.883	Coal	Adang Bay Port
22	TANDUR	BAHTERA 3001	INA	TMCT	-	03-01-2023	7.832	Coal	Adang Bay Port
23	SELWYN 3	FINACIA 81	INA	TMCT	-	03-01-2023	7.691	Coal	Adang Bay Port
24	ANNA 2	RMN 311	INA	TMCT	-	03-01-2023	7.535	Coal	Adang Bay Port
25	SYUKUR 35	SYUKUR 5	INA	TMCT	-	03-01-2023	7.572	Coal	Adang Bay Port
26	KARUNIA SAMUDRA 8	AGUNG	INA	TMCT	-	03-01-2023	11.201	Coal	Adang Bay Port
27	ENTE BE STAR 26	ANGELINE 219-06	INA	TMCT	-	03-01-2023	7.511	Coal	Adang Bay Port
28	KSA 130	ARMADA KALTIM 02	INA	TMCT	-	04-01-2023	7.511	Coal	Adang Bay Port
29	MICHELLE 219-06	FINACIA 93	INA	TMCT	-	04-01-2023	7.519	Coal	Adang Bay Port
30	PESUT III	SBS PROSPERITY II	INA	TMCT	-	04-01-2023	11.725	Coal	Adang Bay Port
31	ENTE BE STAR 57	FINACIA 95	INA	TMCT	-	04-01-2023	7.517	Coal	Adang Bay Port
32	ENTE BE STAR 76	FINACIA 91	INA	TMCT	-	04-01-2023	7.505	Coal	Adang Bay Port
33	BINTANG 3	RMN 348	INA	TMCT	-	04-01-2023	7.521	Coal	Adang Bay Port
34	KARUNIA SAMUDRA 5	HERLIN 5	INA	TMCT	-	04-01-2023	7.520	Coal	Adang Bay Port
35	SURYA SEGARA 2	BAHTERA 3002	INA	TMCT	-	04-01-2023	7.811	Coal	Adang Bay Port
36	SYUKUR 33	BAIDURI 30385	INA	TMCT	-	04-01-2023	7.501	Coal	Adang Bay Port
37	ENTE BE POWER 5	ANGELINE 219-06	INA	TMCT	-	04-01-2023	7.510	Coal	Adang Bay Port
38	PESUT II	DUYUNG I	INA	TMCT	-	05-01-2023	7.621	Coal	Adang Bay Port
39	MEGA POWER 23	FINACIA 97	INA	TMCT	-	05-01-2023	8.305	Coal	Adang Bay Port
40	KSA 126	ARMADA KALTIM 3001	INA	TMCT	-	05-01-2023	7.503	Coal	Adang Bay Port
41	ENTE BE STAR 78	FINACIA 82	INA	TMCT	-	05-01-2023	7.506	Coal	Adang Bay Port
42	PESUT III	SBS PROSPERITY II	INA	TMCT	-	05-01-2023	11.663	Coal	Adang Bay Port
43	KSA 130	ARMADA KALTIM 02	INA	TMCT	-	05-01-2023	7.543	Coal	Adang Bay Port
44	ENTE BE STAR 30	BAHTERA 3006	INA	TMCT	-	05-01-2023	7.889	Coal	Adang Bay Port
45	ENTE BE STAR 78	FINACIA 82	INA	TMCT	-	05-01-2023	7.506	Coal	Adang Bay Port
46	KARUNIA SAMUDRA 8	AGUNG	INA	TMCT	-	06-01-2023	11.066	Coal	Adang Bay Port
47	TANDUR	BAHTERA 3001	INA	TMCT	-	06-01-2023	7.908	Coal	Adang Bay Port
48	ENTE BE MEGASTAR 66	FINACIA 102	INA	TMCT	-	06-01-2023	12.003	Coal	Adang Bay Port
49	SYUKUR 35	SYUKUR 5	INA	TMCT	-	06-01-2023	7.504	Coal	Adang Bay Port
50	ENTE BE STAR 61	FINACIA 99	INA	TMCT	-	06-01-2023	7.586	Coal	Adang Bay Port
51	MEGA POWER 23	FINACIA 97	INA	TMCT	-	06-01-2023	8.313	Coal	Adang Bay Port
52	ENTE BE STAR 62	ANGELINE 219-06	INA	TMCT	-	06-01-2023	7.729	Coal	Adang Bay Port
53	ANNA 2	RMN 311	INA	TMCT	-	06-01-2023	7.549	Coal	Adang Bay Port
54	ENTE BE POWER 5	ANGELINE 219-06	INA	TMCT	-	06-01-2023	7.508	Coal	Adang Bay Port
55	MICHELLE 219-06	FINACIA 93	INA	TMCT	-	07-01-2023	7.628	Coal	Adang Bay Port
56	SURYA SEGARA 2	BAHTERA 3002	INA	TMCT	-	07-01-2023	7.802	Coal	Adang Bay Port
57	PESUT I	SBS PROSPERITY I	INA	TMCT	-	07-01-2023	12.027	Coal	Adang Bay Port
58	MAY 202	FINACIA 89	INA	TMCT	-	07-01-2023	7.515	Coal	Adang Bay Port
59	ENTE BE STAR 61	FINACIA 99	INA	TMCT	-	07-01-2023	7.734	Coal	Adang Bay Port
60	BINTANG 3	RMN 348	INA	TMCT	-	07-01-2023	7.502	Coal	Adang Bay Port
61	ANNA 2	RMN 311	INA	TMCT	-	07-01-2023	7.559	Coal	Adang Bay Port
62	ENTE BE STAR 76	FINACIA 91	INA	TMCT	-	07-01-2023	7.613	Coal	Adang Bay Port
63	ENTE BE STAR 61	FINACIA 99	INA	TMCT	-	08-01-2023	7.734	Coal	Adang Bay Port
64	ENTE BE STAR 57	FINACIA 95	INA	TMCT	-	08-01-2023	7.582	Coal	Adang Bay Port
65	SELWYN 3	FINACIA 81	INA	TMCT	-	08-01-2023	7.641	Coal	Adang Bay Port
66	PESUT II	DUYUNG I	INA	TMCT	-	08-01-2023	7.568	Coal	Adang Bay Port
67	SYUKUR 33	BAIDURI 30385	INA	TMCT	-	08-01-2023	7.531	Coal	Adang Bay Port
68	KARNIA SAMUDRA 5	HERLIN 5	INA	TMCT	-	08-01-2023	7.516	Coal	Adang Bay Port



69	PESUT III	SBS PROSPERITY II	INA	TMCT	-	09-01-2023	12.005	Coal	Adang Bay Port
70	PESUT I	SBS PROSPERITY I	INA	TMCT	-	09-01-2023	11.532	Coal	Adang Bay Port
71	MEGA POWER 23	FINACIA 97	INA	TMCT	-	09-01-2023	8.319	Coal	Adang Bay Port
72	ENTE BE MEGASTAR 66	FINACIA 102	INA	TMCT	-	09-01-2023	12.006	Coal	Adang Bay Port
73	ENTE BE STAR 69	FINACIA 98	INA	TMCT	-	09-01-2023	8.302	Coal	Adang Bay Port
74	KSA 130	ARMADA KALTIM 02	INA	TMCT	-	09-01-2023	7.526	Coal	Adang Bay Port
75	MAY 202	FINACIA 89	INA	TMCT	-	09-01-2023	7.535	Coal	Adang Bay Port
76	KSA 126	ARMADA KALTIM 3001	INA	TMCT	-	10-01-2023	7.512	Coal	Adang Bay Port
77	ENTE BE STAR 30	BAHTERA 3006	INA	TMCT	-	10-01-2023	8.533	Coal	Adang Bay Port
78	SYUKUR 35	SYUKUR 05	INA	TMCT	-	10-01-2023	7.527	Coal	Adang Bay Port
79	TANDUR	BAHTERA 3001	INA	TMCT	-	10-01-2023	7.882	Coal	Adang Bay Port
80	ENTE BE STAR 78	FINACIA 82	INA	TMCT	-	10-01-2023	7.516	Coal	Adang Bay Port
81	ENTE BE POWER 5	ANGELINE 219-06	INA	TMCT	-	10-01-2023	7.695	Coal	Adang Bay Port
82	PESUT IV	JAYA	INA	TMCT	-	10-01-2023	10.524	Coal	Adang Bay Port
83	SELWYN 3	FINACIA 81	INA	TMCT	-	10-01-2023	7.509	Coal	Adang Bay Port
84	ENTE BE STAR 76	FINACIA 91	INA	TMCT	-	10-01-2023	7.650	Coal	Adang Bay Port
85	SYUKUR 33	BAIDURI 30385	INA	TMCT	-	11-01-2023	7.514	Coal	Adang Bay Port
86	KARUNIA SAMUDRA 5	HERLIN 5	INA	TMCT	-	11-01-2023	7.585	Coal	Adang Bay Port
87	ENTE BE STAR 57	FINACIA 95	INA	TMCT	-	11-01-2023	7.568	Coal	Adang Bay Port
88	MICHELLE 219-06	FINACIA 93	INA	TMCT	-	11-01-2023	7.650	Coal	Adang Bay Port
89	ENTE BE STAR 26	FINACIA 85	INA	TMCT	-	11-01-2023	8.073	Coal	Adang Bay Port
90	SURYA SEGARA 2	BAHTERA 3002	INA	TMCT	-	11-01-2023	7.881	Coal	Adang Bay Port
91	KSA 130	ARMADA KALTIM 02	INA	TMCT	-	11-01-2023	7.503	Coal	Adang Bay Port
92	ENTE BE STAR 69	FINACIA 98	INA	TMCT	-	11-01-2023	8.306	Coal	Adang Bay Port
93	PESUT IV	JAYA	INA	TMCT	-	11-01-2023	11.502	Coal	Adang Bay Port
94	ENTE BE STAR 26	FINACIA 85	INA	TMCT	-	12-01-2023	7.508	Coal	Adang Bay Port
95	ENTE BE MEGASTAR 66	FINACIA 102	INA	TMCT	-	12-01-2023	12.008	Coal	Adang Bay Port
96	ENTE BE POWER 5	ANGELINE 219-06	INA	TMCT	-	12-01-2023	7.564	Coal	Adang Bay Port
97	ENTE BE STAR 58	FINACIA 99	INA	TMCT	-	12-01-2023	7.524	Coal	Adang Bay Port
98	KSA 126	ARMADA KALTIM 3001	INA	TMCT	-	12-01-2023	7.524	Coal	Adang Bay Port
99	SYUKUR 35	SYUKUR 05	INA	TMCT	-	12-01-2023	7.637	Coal	Adang Bay Port
100	PESUT II	DUYUNG I	INA	TMCT	-	12-01-2023	7.517	Coal	Adang Bay Port
101	TANDUR	BAHTERA 3001	INA	TMCT	-	12-01-2023	7.851	Coal	Adang Bay Port
102	MAY 202	FINACIA 89	INA	TMCT	-	12-01-2023	7.563	Coal	Adang Bay Port
103	BINTANG III	RMN 348	INA	TMCT	-	13-01-2023	7.718	Coal	Adang Bay Port
104	ENTE BE STAR 30	BAHTERA 3006	INA	TMCT	-	13-01-2023	7.802	Coal	Adang Bay Port
105	ENTE BE STAR 78	FINACIA 82	INA	TMCT	-	13-01-2023	7.505	Coal	Adang Bay Port
106	PESUT III	SBS PROSPERITY II	INA	TMCT	-	13-01-2023	11.508	Coal	Adang Bay Port
107	SURYA SEGARA 2	BAHTERA 3002	INA	TMCT	-	13-01-2023	7.807	Coal	Adang Bay Port
108	MEGA POWER 23	FINACIA 97	INA	TMCT	-	13-01-2023	8.302	Coal	Adang Bay Port
109	MICHELLE 219-06	FINACIA 93	INA	TMCT	-	13-01-2023	7.541	Coal	Adang Bay Port
110	KARUNIA SAMUDRA 5	HERLIN 5	INA	TMCT	-	13-01-2023	7.503	Coal	Adang Bay Port
111	ANNA 2	RMN 311	INA	TMCT	-	14-01-2023	7.504	Coal	Adang Bay Port
112	KSA 126	ARMADA KALTIM 3001	INA	TMCT	-	14-01-2023	7.527	Coal	Adang Bay Port
113	SYUKUR 35	SYUKUR 05	INA	TMCT	-	14-01-2023	7.532	Coal	Adang Bay Port
114	TANDUR	BAHTERA 3001	INA	TMCT	-	14-01-2023	7.807	Coal	Adang Bay Port
115	SYUKUR 33	BAIDURI 30385	INA	TMCT	-	14-01-2023	7.542	Coal	Adang Bay Port
116	MAY 202	FINACIA 89	INA	TMCT	-	14-01-2023	7.507	Coal	Adang Bay Port
117	BINTANG III	RMN 348	INA	TMCT	-	14-01-2023	7.649	Coal	Adang Bay Port
118	SELWYN 3	FINACIA 81	INA	TMCT	-	14-01-2023	7.510	Coal	Adang Bay Port
119	ENTE BE STAR 57	FINACIA 95	INA	TMCT	-	14-01-2023	7.506	Coal	Adang Bay Port
120	PESUT I	SBS PROSPERITY I	INA	TMCT	-	15-01-2023	11.577	Coal	Adang Bay Port
121	ENTE BE STAR 76	FINACIA 91	INA	TMCT	-	15-01-2023	7.503	Coal	Adang Bay Port
122	ENTE BE STAR 78	FINACIA 82	INA	TMCT	-	15-01-2023	7.582	Coal	Adang Bay Port
123	ENTE BE MEGASTAR 66	FINACIA 102	INA	TMCT	-	15-01-2023	12.038	Coal	Adang Bay Port
124	ANNA 2	RMN 311	INA	TMCT	-	15-01-2023	7.505	Coal	Adang Bay Port
125	ENTE BE STAR 58	FINACIA 99	INA	TMCT	-	15-01-2023	7.524	Coal	Adang Bay Port
126	PESUT III	SBS PROSPERITY II	INA	TMCT	-	15-01-2023	12.009	Coal	Adang Bay Port
127	ENTE BE POWER 5	ANGELINE 219-06	INA	TMCT	-	15-01-2023	7.505	Coal	Adang Bay Port
128	MICHELLE 219-06	FINACIA 93	INA	TMCT	-	16-01-2023	7.530	Coal	Adang Bay Port
129	ENTE BE STAR 26	FINACIA 85	INA	TMCT	-	16-01-2023	7.667	Coal	Adang Bay Port
130	ENTE BE STAR 30	BAHTERA 3006	INA	TMCT	-	16-01-2023	7.843	Coal	Adang Bay Port
131	KSA 130	ARMADA KALTIM 02	INA	TMCT	-	16-01-2023	7.510	Coal	Adang Bay Port
132	PESUT II	DUYUNG I	INA	TMCT	-	16-01-2023	7.587	Coal	Adang Bay Port
133	MEGA POWER 23	FINACIA 97	INA	TMCT	-	16-01-2023	8.303	Coal	Adang Bay Port
134	SELWYN 3	FINACIA 81	INA	TMCT	-	16-01-2023	7.532	Coal	Adang Bay Port
135	ENTE BE STAR 69	FINACIA 98	INA	TMCT	-	17-01-2023	8.340	Coal	Adang Bay Port
136	ENTE BE STAR 76	FINACIA 91	INA	TMCT	-	17-01-2023	7.569	Coal	Adang Bay Port
137	PESUT IV	JAYA	INA	TMCT	-	17-01-2023	11.812	Coal	Adang Bay Port
138	ENTE BE STAR 78	FINACIA 82	INA	TMCT	-	17-01-2023	7.591	Coal	Adang Bay Port



139	SURYA SEGARA 2	BAHTERA 3002	INA	TMCT	-	17-01-2023	7.816	Coal	Adang Bay Port
140	KSA 47	RMN 321	INA	TMCT	-	17-01-2023	7.583	Coal	Adang Bay Port
141	KSA 126	ARMADA KALTIM 3001	INA	TMCT	-	17-01-2023	7.559	Coal	Adang Bay Port
142	MAY 202	FINACIA 89	INA	TMCT	-	17-01-2023	7.581	Coal	Adang Bay Port
143	PESUT I	SBS PROSPERITY I	INA	TMCT	-	18-01-2023	12.027	Coal	Adang Bay Port
144	KARUNIA SAMUDRA 5	HERLIN 5	INA	TMCT	-	18-01-2023	7.509	Coal	Adang Bay Port
145	ENTE BE STAR 57	FINACIA 95	INA	TMCT	-	18-01-2023	7.520	Coal	Adang Bay Port
146	PESUT III	SBS PROSPERITY II	INA	TMCT	-	18-01-2023	12.016	Coal	Adang Bay Port
147	ENTE BE STAR 76	FINACIA 91	INA	TMCT	-	18-01-2023	7.549	Coal	Adang Bay Port
148	TANDUR	BAHTERA 3001	INA	TMCT	-	18-01-2023	7.886	Coal	Adang Bay Port
149	MICHELLE 219-06	FINACIA 93	INA	TMCT	-	18-01-2023	7.510	Coal	Adang Bay Port
150	BINTANG 3	RMN 348	INA	TMCT	-	19-01-2023	7.668	Coal	Adang Bay Port
151	ENTE BE STAR 26	FINACIA 85	INA	TMCT	-	19-01-2023	7.595	Coal	Adang Bay Port
152	PESUT II	DUYUNG I	INA	TMCT	-	19-01-2023	7.578	Coal	Adang Bay Port
153	ENTE BE STAR 58	FINACIA 99	INA	TMCT	-	19-01-2023	7.503	Coal	Adang Bay Port
154	KSA 130	ARMADA KALTIM 02	INA	TMCT	-	19-01-2023	7.521	Coal	Adang Bay Port
155	ENTE BE STAR 30	BAHTERA 3006	INA	TMCT	-	19-01-2023	7.889	Coal	Adang Bay Port
156	SYUKUR 33	BAIDURI 30385	INA	TMCT	-	19-01-2023	7.585	Coal	Adang Bay Port
157	KARUNIA PRATAM I	SYUKUR 05	INA	TMCT	-	20-01-2023	7.502	Coal	Adang Bay Port
158	KSA 126	ARMADA KALTIM 3001	INA	TMCT	-	20-01-2023	7.602	Coal	Adang Bay Port
159	SYUKUR 35	BAIDURI 30382	INA	TMCT	-	20-01-2023	7.513	Coal	Adang Bay Port
160	ANNA 2	RMN 311	INA	TMCT	-	20-01-2023	7.569	Coal	Adang Bay Port
161	PESUT IV	JAYA	INA	TMCT	-	20-01-2023	11.812	Coal	Adang Bay Port
162	KSA 47	RMN 321	INA	TMCT	-	20-01-2023	7.598	Coal	Adang Bay Port
163	MAY 202	FINACIA 89	INA	TMCT	-	20-01-2023	7.515	Coal	Adang Bay Port
164	ENTE BE POWER 5	ANGELINE 219-06	INA	TMCT	-	20-01-2023	7.564	Coal	Adang Bay Port
165	ENTE BE STAR 61	FINACIA 81	INA	TMCT	-	20-01-2023	7.532	Coal	Adang Bay Port
166	MEGA POWER 23	FINACIA 97	INA	TMCT	-	21-01-2023	8.326	Coal	Adang Bay Port
167	ENTE BE STAR 26	FINACIA 85	INA	TMCT	-	21-01-2023	7.597	Coal	Adang Bay Port
168	PESUT II	DUYUNG I	INA	TMCT	-	21-01-2023	7.517	Coal	Adang Bay Port
169	KSA 130	ARMADA KALTIM 02	INA	TMCT	-	21-01-2023	7.566	Coal	Adang Bay Port
170	ENTE BE STAR 58	FINACIA 99	INA	TMCT	-	21-01-2023	7.592	Coal	Adang Bay Port
171	ENTE BE STAR 78	FINACIA 82	INA	TMCT	-	21-01-2023	7.507	Coal	Adang Bay Port
172	SURYA SEGARA 2	BAHTERA 3002	INA	TMCT	-	21-01-2023	8.012	Coal	Adang Bay Port
173	ENTE BE STAR 69	FINACIA 98	INA	TMCT	-	21-01-2023	8.362	Coal	Adang Bay Port
174	ENTE BE MEGASTAR 66	FINACIA 102	INA	TMCT	-	22-01-2023	12.036	Coal	Pasir Mayang
175	ENTE BE STAR 30	BAHTERA 3006	INA	TMCT	-	22-01-2023	7.828	Coal	Adang Bay Port
176	ENTE BE STAR 57	FINACIA 95	INA	TMCT	-	22-01-2023	7.652	Coal	Adang Bay Port
177	PESUT I	SBS PROSPERITY I	INA	TMCT	-	22-01-2023	12.041	Coal	Adang Bay Port
178	KARUNIA SAMUDRA 5	HERLIN 5	INA	TMCT	-	22-01-2023	7.520	Coal	Adang Bay Port
179	MAY 202	FINACIA 89	INA	TMCT	-	22-01-2023	7.523	Coal	Adang Bay Port
180	KSA 47	RMN 321	INA	TMCT	-	22-01-2023	7.510	Coal	Adang Bay Port
181	PESUT IV	JAYA	INA	TMCT	-	23-01-2023	10.879	Coal	Adang Bay Port
182	MEGA POWER 23	FINACIA 97	INA	TMCT	-	23-01-2023	8.313	Coal	Adang Bay Port
183	BINTANG 3	RMN 348	INA	TMCT	-	23-01-2023	7.515	Coal	Adang Bay Port
184	ENTE BE POWER 5	ANGELINE 219-06	INA	TMCT	-	23-01-2023	7.520	Coal	Adang Bay Port
185	ENTE BE STAR 76	FINACIA 91	INA	TMCT	-	23-01-2023	7.503	Coal	Adang Bay Port
186	MICHELLE 219-06	FINACIA 93	INA	TMCT	-	23-01-2023	7.517	Coal	Adang Bay Port
187	KSA 126	ARMADA KALTIM 3001	INA	TMCT	-	23-01-2023	7.590	Coal	Adang Bay Port
188	ENTE BE STAR 61	FINACIA 81	INA	TMCT	-	23-01-2023	7.591	Coal	Adang Bay Port
189	PESUT III	SBS PROSPERITY II	INA	TMCT	-	23-01-2023	11.515	Coal	Adang Bay Port
190	SYUKUR 33	BAIDURI 30385	INA	TMCT	-	24-01-2023	7.542	Coal	Adang Bay Port
191	PESUT I	SBS PROSPERITY I	INA	TMCT	-	24-01-2023	11.223	Coal	Adang Bay Port
192	KARUNIA SAMUDRA 8	AGUNG	INA	TMCT	-	24-01-2023	11.020	Coal	Adang Bay Port
193	ENTE BE STAR 57	FINACIA 95	INA	TMCT	-	24-01-2023	7.505	Coal	Adang Bay Port
194	KARUNIA PRATAMA I	SYUKUR 05	INA	TMCT	-	24-01-2023	7.541	Coal	Adang Bay Port
195	ANNA 2	RMN 311	INA	TMCT	-	24-01-2023	7.505	Coal	Adang Bay Port
196	SYUKUR 35	BAIDURI 30382	INA	TMCT	-	24-01-2023	7.513	Coal	Adang Bay Port
197	26-01-2023	FINACIA 91	INA	TMCT	-	24-01-2023	7.519	Coal	Adang Bay Port
198	KSA 130	ARMADA KALTIM 02	INA	TMCT	-	24-01-2023	7.508	Coal	Adang Bay Port
199	BINTANG 3	RMN 348	INA	TMCT	-	24-01-2023	7.507	Coal	Adang Bay Port
200	ENTE BE STAR 69	FINACIA 98	INA	TMCT	-	25-01-2023	8.310	Coal	Adang Bay Port
201	SURYA SEGARA 2	BAHTERA 3002	INA	TMCT	-	25-01-2023	7.874	Coal	Adang Bay Port
202	ENTE BE STAR 30	BAHTERA 3006	INA	TMCT	-	25-01-2023	7.836	Coal	Adang Bay Port
203	ENTE BE STAR 26	FINACIA 85	INA	TMCT	-	25-01-2023	7.502	Coal	Adang Bay Port
204	PESUT II	DUYUNG I	INA	TMCT	-	25-01-2023	7.513	Coal	Adang Bay Port
205	ENTE BE POWER 5	ANGELINE 219-06	INA	TMCT	-	25-01-2023	7.508	Coal	Adang Bay Port
206	MICHELLE 219-06	FINACIA 93	INA	TMCT	-	25-01-2023	7.537	Coal	Adang Bay Port

207	ENTE BE MEGASTAR 66	FINACIA 102	INA	TMCT	-	25-01-2023	12.004	Coal	Adang Bay Port
208	ENTE BE STAR 78	FINACIA 82	INA	TMCT	-	25-01-2023	7.506	Coal	Adang Bay Port
209	ENTE BE STAR 58	FINACIA 99	INA	TMCT	-	25-01-2023	7.503	Coal	Adang Bay Port
210	TANDUR	FINACIA 97	INA	TMCT	-	26-01-2023	8.305	Coal	Adang Bay Port
211	PESUT IV	JAYA	INA	TMCT	-	26-01-2023	11.316	Coal	Adang Bay Port
212	ENTE BE STAR 61	FINACIA 81	INA	TMCT	-	26-01-2023	7.549	Coal	Adang Bay Port
213	PESUT III	SBS PROSPERITY II	INA	TMCT	-	26-01-2023	11.546	Coal	Adang Bay Port
214	KSA 47	RMN 321	INA	TMCT	-	26-01-2023	7.506	Coal	Adang Bay Port
215	MAY 202	FINACIA 89	INA	TMCT	-	26-01-2023	7.508	Coal	Adang Bay Port
216	KSA 126	ARMADA KALTIM 3001	INA	TMCT	-	26-01-2023	7.512	Coal	Adang Bay Port
217	ENTE BE STAR 26	FINACIA 85	INA	TMCT	-	26-01-2023	7.057	Coal	Adang Bay Port
218	SURYA SEGARA 2	BAHTERA 3006	INA	TMCT	-	26-01-2023	7.803	Coal	Adang Bay Port
219	ENTE BE STAR 78	FINACIA 82	INA	TMCT	-	26-01-2023	7.512	Coal	Adang Bay Port
220	ENTE BE POWER 5	ANGELINE 219-06	INA	TMCT	-	27-01-2023	7.504	Coal	Adang Bay Port
221	SYUKUR 33	BAIDURI 30385	INA	TMCT	-	27-01-2023	7.501	Coal	Adang Bay Port
222	PESUT I	SBS PROSPERITY I	INA	TMCT	-	27-01-2023	11.535	Coal	Adang Bay Port
223	KARUNIA PRATAMA I	SYUKUR 5	INA	TMCT	-	27-01-2023	7.516	Coal	Adang Bay Port
224	ENTE BE STAR 57	FINACIA 95	INA	TMCT	-	27-01-2023	7.556	Coal	Adang Bay Port
225	SYUKUR 35	BAIDURI 30382	INA	TMCT	-	27-01-2023	7.539	Coal	Adang Bay Port
226	ANNA 2	RMN 311	INA	TMCT	-	27-01-2023	7.527	Coal	Adang Bay Port
227	ENTE BE STAR 58	FINACIA 99	INA	TMCT	-	27-01-2023	7.507	Coal	Adang Bay Port
228	MICHELLE 219-06	FINACIA 93	INA	TMCT	-	27-01-2023	7.505	Coal	Adang Bay Port
229	BINTANG III	RMN 348	INA	TMCT	-	28-01-2023	7.521	Coal	Adang Bay Port
230	KSA 130	ARMADA KALTIM 02	INA	TMCT	-	28-01-2023	7.411	Coal	Adang Bay Port
231	ENTE BE STAR 76	FINACIA 91	INA	TMCT	-	28-01-2023	7.621	Coal	Adang Bay Port
232	MAY 202	FINACIA 89	INA	TMCT	-	28-01-2023	7.522	Coal	Adang Bay Port
233	KARUNIA SAMUDRA 8	AGUNG	INA	TMCT	-	28-01-2023	11.526	Coal	Adang Bay Port
234	BINTANG III	RMN 348	INA	TMCT	-	28-01-2023	7.515	Coal	Adang Bay Port
235	ENTE BE STAR 61	FINACIA 81	INA	TMCT	-	28-01-2023	7.328	Coal	Adang Bay Port
236	PESUT IV	JAYA	INA	TMCT	-	28-01-2023	11.282	Coal	Adang Bay Port
237	KSA 47	RMN 321	INA	TMCT	-	28-01-2023	7.510	Coal	Adang Bay Port
238	ENTE BE STAR 30	BAHTERA 3006	INA	TMCT	-	28-01-2023	7.803	Coal	Adang Bay Port
239	PESUT III	SBS PROSPERITY II	INA	TMCT	-	29-01-2023	11.517	Coal	Adang Bay Port
240	KSA 126	ARMADA KALTIM 3001	INA	TMCT	-	29-01-2023	7.502	Coal	Adang Bay Port
241	PESUT I	SBS PROSPERITY I	INA	TMCT	-	29-01-2023	11.669	Coal	Adang Bay Port
242	SYUKUR 33	BAIDURI 30385	INA	TMCT	-	29-01-2023	7.520	Coal	Adang Bay Port
243	ANNA 2	RMN 311	INA	TMCT	-	29-01-2023	7.491	Coal	Adang Bay Port
244	ENTE BE STAR 78	FINACIA 82	INA	TMCT	-	29-01-2023	7.397	Coal	Adang Bay Port
245	SYUKUR 35	BAIDURI 30382	INA	TMCT	-	29-01-2023	7.273	Coal	Adang Bay Port
246	ENTE BE POWER 5	ANGELINE 219-06	INA	TMCT	-	29-01-2023	7.522	Coal	Adang Bay Port
247	KARUNIA PRATAMA I	SYUKUR 5	INA	TMCT	-	29-01-2023	7.505	Coal	Adang Bay Port
248	TANDUR	FINACIA 97	INA	TMCT	-	29-01-2023	8.358	Coal	Adang Bay Port
249	ENTE BE STAR 57	FINACIA 95	INA	TMCT	-	30-01-2023	7.557	Coal	Adang Bay Port
250	ENTE BE STAR 66	FINACIA 102	INA	TMCT	-	30-01-2023	11.432	Coal	Adang Bay Port
251	KARUNIA SAMUDRA 5	HERLIN 5	INA	TMCT	-	30-01-2023	7.563	Coal	Adang Bay Port
252	PESUT IV	JAYA	INA	TMCT	-	30-01-2023	12.022	Coal	Adang Bay Port
253	ENTE BE STAR 58	FINACIA 81	INA	TMCT	-	30-01-2023	7.356	Coal	Adang Bay Port
254	ENTE BE STAR 61	FINACIA 99	INA	TMCT	-	30-01-2023	7.519	Coal	Adang Bay Port
255	MAY 202	FINACIA 89	INA	TMCT	-	30-01-2023	7.531	Coal	Adang Bay Port
256	SURYA SEGARA 2	BAHTERA 3002	INA	TMCT	-	30-01-2023	7.938	Coal	Adang Bay Port
257	MICHELLE 219-06	FINACIA 93	INA	TMCT	-	30-01-2023	7.507	Coal	Adang Bay Port
258	ENTE BE STAR 26	FINACIA 85	INA	TMCT	-	31-01-2023	7.114	Coal	Adang Bay Port
259	ENTE BE STAR 57	FINACIA 95	INA	TMCT	-	31-01-2023	7.257	Coal	Adang Bay Port
260	ENTE BE STAR 78	FINACIA 82	INA	TMCT	-	31-01-2023	7.107	Coal	Adang Bay Port
261	PESUT III	SBS PROSPERITY II	INA	TMCT	-	31-01-2023	12.016	Coal	Adang Bay Port
262	KARUNIA SAMUDRA 5	HERLIN 5	INA	TMCT	-	31-01-2023	7.513	Coal	Adang Bay Port
263	ENTE BE STAR 76	FINACIA 91	INA	TMCT	-	31-01-2023	7.519	Coal	Adang Bay Port
264	PESUT II	DUYUNG I	INA	TMCT	-	31-01-2023	7.458	Coal	Adang Bay Port
265	ENTE BE POWER 5	ANGELINE 219-06	INA	TMCT	-	31-01-2023	7.512	Coal	Adang Bay Port
266	ENTE BE STAR 30	BAHTERA 3006	INA	TMCT	-	31-01-2023	7.751	Coal	Adang Bay Port
267	ANNA 2	RMN 311	INA	TMCT	-	31-01-2023	7.569	Coal	Adang Bay Port

Tana Paser, 06 Februari 2023

PT. BAHARI TIRTA JAYA  
CABANG TANAH GROGOT

  
PT. BAHARI TIRTA JAYA

JON TALENGU  
Kepala Cabang

BTJ Line / PT. Bahari Tirta Jaya  
Jl. Jend. Ahmad Yani No.16 RT.14 RW.06 Tana Paser - 76211  
Kec. Tanah Grogot Kab. Paser, Kalimantan Timur  
E-Mail : adangbay@btjlines.com





**LAPORAN KEGIATAN TUG BOAT & TONGKANG**  
**BULAN FEBRUARI 2023**  
**PT. BAHARI TIRTA JAYA**

NO.	TUG BOAT	NAME BARGE	FLAG	TERMINAL CONTAIN	START LOADING	FINISH LOADING	IMPORT - EKSPORT		DESTINATION
							MT	KIND	
I	II	III	IV	V	VI	VII	IX	X	XI
1	PESUT I	SBS PROSPERITY I	INA	TMCT	-	01-02-2023	11.104	Coal	Adang Bay Port
2	ENTE BE STAR 58	FINACIA 81	INA	TMCT	-	01-02-2023	7.504	Coal	Adang Bay Port
3	PESUT IV	JAYA	INA	TMCT	-	01-02-2023	11.121	Coal	Adang Bay Port
4	SURYA SEGARA 2	BAHTERA 3002	INA	TMCT	-	01-02-2023	7.938	Coal	Adang Bay Port
5	KSA 130	ARMADA KALTIM 02	INA	TMCT	-	01-02-2023	7.383	Coal	Adang Bay Port
6	MICHELLE 219-06	FINACIA 93	INA	TMCT	-	01-02-2023	7.348	Coal	Adang Bay Port
7	ENTE BE STAR 57	FINACIA 95	INA	TMCT	-	02-02-2023	7.118	Coal	Adang Bay Port
8	KARUNIA SAMUDRA 5	HERLIN 5	INA	TMCT	-	02-02-2023	7.256	Coal	Adang Bay Port
9	ENTE BE MEGASTAR 66	FINACIA 102	INA	TMCT	-	02-02-2023	11.577	Coal	Adang Bay Port
10	ANNA 2	RMN 311	INA	TMCT	-	02-02-2023	7.480	Coal	Adang Bay Port
11	KARUNIA PRATAMA 1	SYUKUR 5	INA	TMCT	-	02-02-2023	7.501	Coal	Adang Bay Port
12	ENTE BE POWER 5	ANGELINE 219-06	INA	TMCT	-	02-02-2023	7.514	Coal	Adang Bay Port
13	ENTE BE STAR 69	FINACIA 98	INA	TMCT	-	02-02-2023	8.319	Coal	Adang Bay Port
14	SELWYN 3	FINACIA 89	INA	TMCT	-	02-02-2023	7.539	Coal	Adang Bay Port
15	ENTE BE STAR 30	BAHTERA 3006	INA	TMCT	-	02-02-2023	7.708	Coal	Adang Bay Port
16	KARUNIA SAMUDRA 8	AGUNG	INA	TMCT	-	02-02-2023	11.169	Coal	Adang Bay Port
17	SYUKUR 35	BAIDURI 30382	INA	TMCT	-	03-02-2023	7.311	Coal	Adang Bay Port
18	PESUT III	SBS PROSPERITY II	INA	TMCT	-	03-02-2023	11.930	Coal	Adang Bay Port
19	BINTANG 3	RMN 348	INA	TMCT	-	03-02-2023	7.557	Coal	Adang Bay Port
20	KSA 2000	INTAN 7504	INA	TMCT	-	03-02-2023	7.592	Coal	Adang Bay Port
21	MEGA POWER 23	FINACIA 97	INA	TMCT	-	03-02-2023	8.100	Coal	Adang Bay Port
22	KSA 47	RMN 321	INA	TMCT	-	03-02-2023	7.354	Coal	Adang Bay Port
23	ENTE BE STAR 78	FINACIA 82	INA	TMCT	-	03-02-2023	7.358	Coal	Adang Bay Port
24	ENTE BE STAR 76	FINACIA 91	INA	TMCT	-	03-02-2023	7.133	Coal	Adang Bay Port
25	PESUT II	DUYUNG I	INA	TMCT	-	03-02-2023	7.302	Coal	Adang Bay Port
26	MICHELLE 219-06	FINACIA 93	INA	TMCT	-	04-02-2023	7.509	Coal	Adang Bay Port
27	ENTE BE STAR 58	FINACIA 81	INA	TMCT	-	04-02-2023	7.005	Coal	Adang Bay Port
28	TANDUR	BAHTERA 3001	INA	TMCT	-	04-02-2023	7.815	Coal	Adang Bay Port
29	SYUKUR 33	BAIDURI 30385	INA	TMCT	-	04-02-2023	7.233	Coal	Adang Bay Port
30	KSA 130	ARMADA KALTIM 02	INA	TMCT	-	04-02-2023	7.368	Coal	Adang Bay Port
31	ENTE BE STAR 30	BAHTERA 3006	INA	TMCT	-	04-02-2023	7.824	Coal	Adang Bay Port
32	SURYA SEGARA 2	BAHTERA 3002	INA	TMCT	-	04-02-2023	7.886	Coal	Adang Bay Port
33	PESUT I	SBS PROSPERITY I	INA	TMCT	-	04-02-2023	11.005	Coal	Adang Bay Port
34	ENTE BE STAR 69	FINACIA 98	INA	TMCT	-	04-02-2023	8.493	Coal	Adang Bay Port
35	KARUNIA SAMUDRA 8	AGUNG	INA	TMCT	-	04-02-2023	11.107	Coal	Adang Bay Port
36	KSA 126	ARMADA KALTIM 3001	INA	TMCT	-	04-02-2023	7.504	Coal	Adang Bay Port
37	KARUNIA SAMUDRA 5	HERLIN 5	INA	TMCT	-	05-02-2023	7.372	Coal	Adang Bay Port
38	ENTE BE STAR 57	FINACIA 95	INA	TMCT	-	05-02-2023	7.304	Coal	Adang Bay Port
39	SELWYN 3	FINACIA 89	INA	TMCT	-	05-02-2023	7.506	Coal	Adang Bay Port
40	ENTE BE POWER 5	ANGELINE 219-06	INA	TMCT	-	05-02-2023	7.212	Coal	Adang Bay Port
41	KARUNIA PRATAMA 1	SYUKUR 5	INA	TMCT	-	05-02-2023	7.234	Coal	Adang Bay Port
42	ENTE BE STAR 76	FINACIA 91	INA	TMCT	-	06-02-2023	7.533	Coal	Adang Bay Port
43	ENTE BE MEGASTAR 66	FINACIA 102	INA	TMCT	-	06-02-2023	11.709	Coal	Adang Bay Port
44	KSA 47	RMN 321	INA	TMCT	-	06-02-2023	7.443	Coal	Adang Bay Port
45	PESUT II	DUYUNG I	INA	TMCT	-	06-02-2023	7.963	Coal	Adang Bay Port
46	ANNA 2	RMN 311	INA	TMCT	-	06-02-2023	7.452	Coal	Adang Bay Port
47	KSA 2000	INTAN 7504	INA	TMCT	-	06-02-2023	7.508	Coal	Adang Bay Port
48	PESUT III	SBS PROSPERITY II	INA	TMCT	-	06-02-2023	11.502	Coal	Adang Bay Port
49	ENTE BE STAR 78	FINACIA 82	INA	TMCT	-	06-02-2023	7.563	Coal	Adang Bay Port
50	SYUKUR 35	BAIDURI 30382	INA	TMCT	-	06-02-2023	7.215	Coal	Adang Bay Port
51	ENTE BE STAR 30	BAHTERA 3006	INA	TMCT	-	07-02-2023	7.827	Coal	Adang Bay Port
52	ENTE BE STAR 58	FINACIA 81	INA	TMCT	-	07-02-2023	7.291	Coal	Adang Bay Port
53	KARUNIA PRATAMA 1	SYUKUR 5	INA	TMCT	-	07-02-2023	7.287	Coal	Adang Bay Port
54	KSA 130	ARMADA KALTIM 02	INA	TMCT	-	07-02-2023	7.508	Coal	Adang Bay Port
55	SYUKUR 33	BAIDURI 30385	INA	TMCT	-	07-02-2023	7.256	Coal	Adang Bay Port
56	TANDUR	BAHTERA 3001	INA	TMCT	-	07-02-2023	7.597	Coal	Adang Bay Port
57	MICHELLE 219-06	FINACIA 93	INA	TMCT	-	07-02-2023	7.206	Coal	Adang Bay Port
58	KSL 22	JAYA	INA	TMCT	-	07-02-2023	11.812	Coal	Adang Bay Port
59	SURYA SEGARA 2	BAHTERA 3002	INA	TMCT	-	07-02-2023	7.626	Coal	Adang Bay Port
60	MEGA POWER 23	FINACIA 97	INA	TMCT	-	07-02-2023	8.358	Coal	Adang Bay Port
61	KARUNIA SAMUDRA 8	AGUNG	INA	TMCT	-	07-02-2023	11.354	Coal	Adang Bay Port
62	ANNA 2	RMN 311	INA	TMCT	-	08-02-2023	7.415	Coal	Adang Bay Port
63	KSA 47	RMN 321	INA	TMCT	-	08-02-2023	7.518	Coal	Adang Bay Port
64	PESUT II	DUYUNG I	INA	TMCT	-	08-02-2023	7.537	Coal	Adang Bay Port
65	ENTE BE STAR 76	FINACIA 91	INA	TMCT	-	08-02-2023	7.307	Coal	Adang Bay Port
66	KARUNIA SAMUDRA 5	HERLIN 5	INA	TMCT	-	08-02-2023	7.229	Coal	Adang Bay Port
67	SELWYN 3	FINACIA 89	INA	TMCT	-	08-02-2023	7.032	Coal	Adang Bay Port
68	ENTE BE POWER 5	ANGELINE 219-06	INA	TMCT	-	08-02-2023	7.628	Coal	Adang Bay Port





69	ENTE BE STAR 69	FINACIA 98	INA	TMCT	-	08-02-2023	8.380	Coal	Adang Bay Port
70	KSA 126	ARMADA KALTIM 3001	INA	TMCT	-	08-02-2023	7.503	Coal	Adang Bay Port
71	ENTE BE STAR 57	FINACIA 95	INA	TMCT	-	09-02-2023	7.219	Coal	Adang Bay Port
72	PESUT I	SBS PROSPERITY I	INA	TMCT	-	09-02-2023	11.893	Coal	Adang Bay Port
73	ENTE BE MEGASTAR 66	FINACIA 102	INA	TMCT	-	09-02-2023	12.033	Coal	Adang Bay Port
74	BINTANG III	RMN 348	INA	TMCT	-	09-02-2023	7.405	Coal	Adang Bay Port
75	PESUT III	SBS PROSPERITY II	INA	TMCT	-	09-02-2023	12.035	Coal	Adang Bay Port
76	ENTE BE STAR 78	FINACIA 82	INA	TMCT	-	09-02-2023	7.011	Coal	Adang Bay Port
77	KSA 2000	INTAN 7504	INA	TMCT	-	09-02-2023	7.433	Coal	Adang Bay Port
78	SYUKUR 33	BAIDURI 30385	INA	TMCT	-	09-02-2023	7.297	Coal	Adang Bay Port
79	MEGA POWER 23	FINACIA 97	INA	TMCT	-	09-02-2023	8.303	Coal	Adang Bay Port
80	ENTE BE STAR 58	FINACIA 81	INA	TMCT	-	10-02-2023	7.177	Coal	Adang Bay Port
81	KSA 130	ARMADA KALTIM 02	INA	TMCT	-	10-02-2023	7.434	Coal	Adang Bay Port
82	ATK 2013	RMN 365	INA	TMCT	-	10-02-2023	7.425	Coal	Adang Bay Port
83	ENTE BE POWER 5	ANGELINE 219-06	INA	TMCT	-	10-02-2023	7.478	Coal	Adang Bay Port
84	MICHELLE 219-06	FINACIA 93	INA	TMCT	-	10-02-2023	7.506	Coal	Adang Bay Port
85	SYUKUR 35	BAIDURI 30382	INA	TMCT	-	10-02-2023	7.326	Coal	Adang Bay Port
86	KSL 22	JAYA	INA	TMCT	-	10-02-2023	11.405	Coal	Adang Bay Port
87	KARUNIA SAMUDRA 5	HERLIN 5	INA	TMCT	-	10-02-2023	7.302	Coal	Adang Bay Port
88	ENTE BE STAR 30	BAHTERA 3006	INA	TMCT	-	10-02-2023	7.843	Coal	Adang Bay Port
89	KARUNIA PRATAMA 1	SYUKUR 05	INA	TMCT	-	10-02-2023	7.508	Coal	Adang Bay Port
90	KARUNIA SAMUDRA 8	AGUNG	INA	TMCT	-	10-02-2023	11.248	Coal	Adang Bay Port
91	MEGA POWER 23	FINACIA 97	INA	TMCT	-	11-02-2023	8.314	Coal	Adang Bay Port
92	KARUNIA PRATAMA 1	SYUKUR 05	INA	TMCT	-	11-02-2023	7.301	Coal	Adang Bay Port
93	ENTE BE STAR 57	FINACIA 95	INA	TMCT	-	11-02-2023	7.477	Coal	Adang Bay Port
94	KSA 2000	INTAN 7504	INA	TMCT	-	11-02-2023	7.508	Coal	Adang Bay Port
95	KSA 47	RMN 321	INA	TMCT	-	11-02-2023	7.319	Coal	Adang Bay Port
96	BINTANG III	RMN 348	INA	TMCT	-	11-02-2023	7.551	Coal	Adang Bay Port
97	ENTE BE STAR 76	FINACIA 91	INA	TMCT	-	11-02-2023	7.302	Coal	Adang Bay Port
98	TANDUR	BAHTERA 3001	INA	TMCT	-	11-02-2023	7.566	Coal	Adang Bay Port
99	ANNA 2	RMN 311	INA	TMCT	-	11-02-2023	7.503	Coal	Adang Bay Port
100	PESUT II	DUYUNG I	INA	TMCT	-	11-02-2023	7.507	Coal	Adang Bay Port
101	ENTE BE STAR 69	FINACIA 98	INA	TMCT	-	11-02-2023	8.451	Coal	Adang Bay Port
102	SURYA SEGARA 2	BAHTERA 3002	INA	TMCT	-	11-02-2023	8.178	Coal	Adang Bay Port
103	PESUT III	SBS PROSPERITY II	INA	TMCT	-	11-02-2023	11.962	Coal	Adang Bay Port
104	KSA 126	ARMADA KALTIM 3001	INA	TMCT	-	11-02-2023	7.492	Coal	Adang Bay Port
105	ENTE BE MEGASTAR 66	FINACIA 102	INA	TMCT	-	11-02-2023	12.064	Coal	Adang Bay Port
106	KARUNIA SAMUDRA 5	HERLIN 5	INA	TMCT	-	12-02-2023	7.270	Coal	Adang Bay Port
107	KARUNIA SAMUDRA 8	AGUNG	INA	TMCT	-	12-02-2023	11.588	Coal	Adang Bay Port
108	ENTE BE STAR 30	BAHTERA 3006	INA	TMCT	-	12-02-2023	7.839	Coal	Adang Bay Port
109	KSL 22	JAYA	INA	TMCT	-	12-02-2023	11.833	Coal	Adang Bay Port
110	ENTE BE STAR 78	FINACIA 82	INA	TMCT	-	12-02-2023	7.205	Coal	Adang Bay Port
111	PESUT I	SBS PROSPERITY I	INA	TMCT	-	12-02-2023	11.312	Coal	Adang Bay Port
112	MICHELLE 219-06	FINACIA 93	INA	TMCT	-	12-02-2023	7.305	Coal	Adang Bay Port
113	SELWYN 3	FINACIA 89	INA	TMCT	-	12-02-2023	7.698	Coal	Adang Bay Port
114	ATK 2013	RMN 365	INA	TMCT	-	13-02-2023	7.502	Coal	Adang Bay Port
115	SYUKUR 35	BAIDURI 30382	INA	TMCT	-	13-02-2023	7.510	Coal	Adang Bay Port
116	SURYA SEGARA 2	BAHTERA 3002	INA	TMCT	-	13-02-2023	7.824	Coal	Adang Bay Port
117	PESUT III	SBS PROSPERITY II	INA	TMCT	-	13-02-2023	11.021	Coal	Adang Bay Port
118	MEGA POWER 23	FINACIA 97	INA	TMCT	-	13-02-2023	8.301	Coal	Adang Bay Port
119	ANNA 2	RMN 311	INA	TMCT	-	13-02-2023	7.494	Coal	Adang Bay Port
120	ENTE BE STAR 58	FINACIA 81	INA	TMCT	-	13-02-2023	7.046	Coal	Adang Bay Port
121	SYUKUR 33	BAIDURI 30385	INA	TMCT	-	13-02-2023	7.275	Coal	Adang Bay Port
122	ENTE BE POWER 5	ANGELINE 219-06	INA	TMCT	-	13-02-2023	7.653	Coal	Adang Bay Port
123	KSA 130	ARMADA KALTIM 02	INA	TMCT	-	13-02-2023	7.506	Coal	Adang Bay Port
124	MICHELLE 219-06	FINACIA 93	INA	TMCT	-	13-02-2023	7.409	Coal	Adang Bay Port
125	PESUT II	DUYUNG I	INA	TMCT	-	13-02-2023	7.458	Coal	Adang Bay Port
126	KSA 126	ARMADA KALTIM 3001	INA	TMCT	-	13-02-2023	7.504	Coal	Adang Bay Port
127	BINTANG III	RMN 348	INA	TMCT	-	14-02-2023	7.643	Coal	Adang Bay Port
128	KSA 130	ARMADA KALTIM 02	INA	TMCT	-	14-02-2023	7.389	Coal	Adang Bay Port
129	ENTE BE STAR 57	FINACIA 95	INA	TMCT	-	14-02-2023	7.310	Coal	Adang Bay Port
130	KSA 47	RMN 321	INA	TMCT	-	14-02-2023	7.575	Coal	Adang Bay Port
131	ENTE BE STAR 69	FINACIA 98	INA	TMCT	-	14-02-2023	8.006	Coal	Adang Bay Port
132	KARUNIA SAMUDRA 5	HERLIN 5	INA	TMCT	-	14-02-2023	7.394	Coal	Adang Bay Port
133	ENTE BE MEGASTAR 66	FINACIA 102	INA	TMCT	-	14-02-2023	12.002	Coal	Adang Bay Port
134	SELWYN 3	FINACIA 89	INA	TMCT	-	14-02-2023	7.435	Coal	Adang Bay Port
135	KSA 2000	INTAN 7504	INA	TMCT	-	14-02-2023	7.411	Coal	Adang Bay Port
136	ENTE BE STAR 78	FINACIA 82	INA	TMCT	-	14-02-2023	7.106	Coal	Adang Bay Port
137	KARUNIA PRATAMA 1	SYUKUR 05	INA	TMCT	-	14-02-2023	7.408	Coal	Adang Bay Port
138	PESUT III	SBS PROSPERITY II	INA	TMCT	-	15-02-2023	11.504	Coal	Adang Bay Port

**BTJ Line / PT. Bahari Tirta Jaya**

Jl.Jend.Ahmad Yani No.16 Rt.14 RW.06 Tana Paser - 76211  
Kec.Tanah Grogot Kab.Paser, Kalimantan Timur  
E-Mail : adangbay@btjlines.com





139	PESUT I	SBS PROSPERITY I	INA	TMCT	-	15-02-2023	11.300	Coal	Adang Bay Port
140	SYUKUR 35	BAIDURI 30382	INA	TMCT	-	15-02-2023	7.513	Coal	Adang Bay Port
141	ATK 2013	RMN 365	INA	TMCT	-	15-02-2023	7.540	Coal	Adang Bay Port
142	PESUT IV	JAYA	INA	TMCT	-	15-02-2023	12.254	Coal	Adang Bay Port
143	TANDUR	BAHTERA 3001	INA	TMCT	-	15-02-2023	7.817	Coal	Adang Bay Port
144	SYUKUR 33	BAIDURI 30385	INA	TMCT	-	15-02-2023	7.330	Coal	Adang Bay Port
145	ENTE BE STAR 76	FINACIA 91	INA	TMCT	-	15-02-2023	7.560	Coal	Adang Bay Port
146	KSA 2000	INTAN 7505	INA	TMCT	-	16-02-2023	7.508	Coal	Adang Bay Port
147	ENTE BE STAR 58	FINACIA 81	INA	TMCT	-	16-02-2023	7.042	Coal	Adang Bay Port
148	ENTE BE STAR 30	BAHTERA 3006	INA	TMCT	-	16-02-2023	7.811	Coal	Adang Bay Port
149	KSA 126	ARMADA KALTIM 3001	INA	TMCT	-	16-02-2023	7.210	Coal	Adang Bay Port
150	ANNA 2	RMN 311	INA	TMCT	-	16-02-2023	7.503	Coal	Adang Bay Port
151	KARUNIA SAMUDRA 8	AGUNG	INA	TMCT	-	16-02-2023	11.193	Coal	Adang Bay Port
152	ENTE BE POWER 5	ANGELINE 219-06	INA	TMCT	-	16-02-2023	7.519	Coal	Adang Bay Port
153	SURYA SEGARA 2	BAHTERA 3002	INA	TMCT	-	16-02-2023	7.752	Coal	Adang Bay Port
154	KARUNIA SAMUDRA 5	HERLIN 5	INA	TMCT	-	17-02-2023	7.509	Coal	Adang Bay Port
155	PESUT II	DUYUNG I	INA	TMCT	-	17-02-2023	7.504	Coal	Adang Bay Port
156	ENTE BE STAR 69	FINACIA 98	INA	TMCT	-	17-02-2023	8.305	Coal	Adang Bay Port
157	ENTE BE MEGASTAR 66	FINACIA 102	INA	TMCT	-	17-02-2023	12.009	Coal	Adang Bay Port
158	KSA 130	ARMADA KALTIM 02	INA	TMCT	-	17-02-2023	7.174	Coal	Adang Bay Port
159	MEGA POWER 23	FINACIA 97	INA	TMCT	-	17-02-2023	8.315	Coal	Adang Bay Port
160	BINTANG 3	RMN 348	INA	TMCT	-	17-02-2023	7.507	Coal	Adang Bay Port
161	SELWYN 3	FINACIA 89	INA	TMCT	-	17-02-2023	7.417	Coal	Adang Bay Port
162	MICHELLE 219-06	FINACIA 93	INA	TMCT	-	17-02-2023	7.431	Coal	Adang Bay Port
163	KARUNIA PRATAMA I	SYUKUR 05	INA	TMCT	-	17-02-2023	7.410	Coal	Adang Bay Port
164	ENTE BE STAR 78	FINACIA 82	INA	TMCT	-	17-02-2023	7.012	Coal	Adang Bay Port
165	ANNA 2	RMN 311	INA	TMCT	-	18-02-2023	7.524	Coal	Adang Bay Port
166	PESUT III	SBS PROSPERITY I	INA	TMCT	-	18-02-2023	11.821	Coal	Adang Bay Port
167	ENTE BE STAR 57	FINACIA 95	INA	TMCT	-	18-02-2023	7.427	Coal	Adang Bay Port
168	PESUT IV	JAYA	INA	TMCT	-	18-02-2023	11.251	Coal	Adang Bay Port
169	SURYA SEGARA 2	BAHTERA 3002	INA	TMCT	-	18-02-2023	7.673	Coal	Adang Bay Port
170	SYUKUR 33	BAIDURI 30385	INA	TMCT	-	18-02-2023	7.503	Coal	Adang Bay Port
171	ENTE BE STAR 76	FINACIA 91	INA	TMCT	-	18-02-2023	7.336	Coal	Adang Bay Port
172	ENTE BE STAR 30	BAHTERA 3006	INA	TMCT	-	19-02-2023	7.889	Coal	Adang Bay Port
173	KSA 47	RMN 321	INA	TMCT	-	19-02-2023	7.508	Coal	Adang Bay Port
174	PESUT I	SBS PROSPERITY I	INA	TMCT	-	20-02-2023	11.251	Coal	Pasir Mayang
175	KARUNIA PRATAMA I	SYUKUR 05	INA	TMCT	-	20-02-2023	7.184	Coal	Adang Bay Port
176	SELWYN 3	FINACIA 89	INA	TMCT	-	20-02-2023	7.690	Coal	Adang Bay Port
177	PESUT II	DUYUNG I	INA	TMCT	-	20-02-2023	7.567	Coal	Adang Bay Port
178	ENTE BE MEGASTAR 66	FINACIA 102	INA	TMCT	-	20-02-2023	12.032	Coal	Adang Bay Port
179	KSA 2000	INTAN 7505	INA	TMCT	-	20-02-2023	7.566	Coal	Adang Bay Port
180	ENTE BE POWER 5	ANGELINE 219-06	INA	TMCT	-	20-02-2023	7.443	Coal	Adang Bay Port
181	TANDUR	BAHTERA 3001	INA	TMCT	-	20-02-2023	7.804	Coal	Adang Bay Port
182	KARUNIA SAMUDRA 8	AGUNG	INA	TMCT	-	20-02-2023	11.510	Coal	Adang Bay Port
183	ATK 2013	RMN 365	INA	TMCT	-	20-02-2023	7.402	Coal	Adang Bay Port
184	KSA 126	ARMADA KALTIM 3001	INA	TMCT	-	20-02-2023	7.513	Coal	Adang Bay Port
185	SYUKUR 35	BAIDURI 30382	INA	TMCT	-	20-02-2023	7.267	Coal	Adang Bay Port
186	KSA 130	ARMADA KALTIM 02	INA	TMCT	-	21-02-2023	7.268	Coal	Adang Bay Port
187	ENTE BE STAR 78	FINACIA 82	INA	TMCT	-	21-02-2023	7.002	Coal	Adang Bay Port
188	ENTE BE STAR 58	FINACIA 81	INA	TMCT	-	21-02-2023	7.168	Coal	Adang Bay Port
189	BINTANG 3	RMN 348	INA	TMCT	-	21-02-2023	7.547	Coal	Adang Bay Port
190	ENTE BE STAR 30	BAHTERA 3006	INA	TMCT	-	21-02-2023	7.818	Coal	Adang Bay Port
191	ENTE BE STAR 76	FINACIA 91	INA	TMCT	-	21-02-2023	7.577	Coal	Adang Bay Port
192	MICHELLE 219-06	FINACIA 93	INA	TMCT	-	21-02-2023	7.456	Coal	Adang Bay Port
193	SYUKUR 33	BAIDURI 30385	INA	TMCT	-	21-02-2023	7.351	Coal	Adang Bay Port
194	KARUNIA SAMUDRA 5	HERLIN 5	INA	TMCT	-	21-02-2023	7.305	Coal	Adang Bay Port
195	ANNA 2	RMN 311	INA	TMCT	-	22-02-2023	7.425	Coal	Adang Bay Port
196	ATK 2013	RMN 365	INA	TMCT	-	22-02-2023	7.506	Coal	Adang Bay Port
197	SYUKUR 35	BAIDURI 30382	INA	TMCT	-	22-02-2023	7.283	Coal	Adang Bay Port
198	KSA 47	RMN 321	INA	TMCT	-	22-02-2023	7.504	Coal	Adang Bay Port
199	SURYA SEGARA 2	BAHTERA 3002	INA	TMCT	-	22-02-2023	7.847	Coal	Adang Bay Port
200	PESUT III	SBS PROSPERITY II	INA	TMCT	-	22-02-2023	11.387	Coal	Adang Bay Port
201	MEGA POWER 23	FINACIA 97	INA	TMCT	-	22-02-2023	8.312	Coal	Adang Bay Port
202	PESUT IV	JAYA	INA	TMCT	-	22-02-2023	11.011	Coal	Adang Bay Port
203	KSA 130	ARMADA KALTIM 02	INA	TMCT	-	23-02-2023	7.544	Coal	Adang Bay Port
204	KARUNIA PRATAMA I	SYUKUR 05	INA	TMCT	-	23-02-2023	7.507	Coal	Adang Bay Port
205	KSA 2000	INTAN 7505	INA	TMCT	-	23-02-2023	7.523	Coal	Adang Bay Port
206	KARUNIA SAMUDRA 8	AGUNG	INA	TMCT	-	23-02-2023	11.577	Coal	Adang Bay Port





207	ENTEBE POWER 5	ANGELINE 219-06	INA	TMCT	-	23-02-2023	7.510	Coal	Adang Bay Port
208	TANDUR	BAHTERA 3001	INA	TMCT	-	23-02-2023	7.753	Coal	Adang Bay Port
209	KSA 126	ARMADA KALTIM 3001	INA	TMCT	-	23-02-2023	7.535	Coal	Adang Bay Port
210	ENTEBE MEGASTAR 66	FINACIA 102	INA	TMCT	-	23-02-2023	12.918	Coal	Adang Bay Port
211	ENTEBE STAR 69	FINACIA 98	INA	TMCT	-	23-02-2023	8.303	Coal	Adang Bay Port
212	ENTEBE STAR 57	FINACIA 95	INA	TMCT	-	23-02-2023	7.108	Coal	Adang Bay Port
213	PESUT I	SBS PROSPERITY I	INA	TMCT	-	23-02-2023	11.265	Coal	Adang Bay Port
214	ENTEBE STAR 58	FINACIA 81	INA	TMCT	-	24-02-2023	7.106	Coal	Adang Bay Port
215	SELWYN 3	FINACIA 89	INA	TMCT	-	24-02-2023	7.263	Coal	Adang Bay Port
216	PESUT II	DUYUNG I	INA	TMCT	-	24-02-2023	7.380	Coal	Adang Bay Port
217	BINTANG III	RMN 348	INA	TMCT	-	24-02-2023	7.520	Coal	Adang Bay Port
218	MICHELLE 219-06	FINACIA 93	INA	TMCT	-	24-02-2023	7.505	Coal	Adang Bay Port
219	KARUNIA SAMUDRA 5	HERLIN 5	INA	TMCT	-	24-02-2023	7.224	Coal	Adang Bay Port
220	ENTEBE STAR 78	FINACIA 82	INA	TMCT	-	24-02-2023	7.225	Coal	Adang Bay Port
221	SYUKUR 33	BAIDURI 30385	INA	TMCT	-	24-02-2023	7.539	Coal	Adang Bay Port
222	SYUKUR 35	BAIDURI 30382	INA	TMCT	-	24-02-2023	7.253	Coal	Adang Bay Port
223	ENTEBE STAR 76	FINACIA 91	INA	TMCT	-	24-02-2023	7.541	Coal	Adang Bay Port
224	PESUT IV	JAYA	INA	TMCT	-	24-02-2023	11.002	Coal	Adang Bay Port
225	KSA 47	RMN 321	INA	TMCT	-	24-02-2023	7.614	Coal	Adang Bay Port
226	ANNA 2	RMN 311	INA	TMCT	-	25-02-2023	7.241	Coal	Adang Bay Port
227	ATK 2013	RMN 365	INA	TMCT	-	25-02-2023	7.301	Coal	Adang Bay Port
228	ENTEBE STAR 30	BAHTERA 3006	INA	TMCT	-	25-02-2023	7.873	Coal	Adang Bay Port
229	SURYA SEGARA 2	BAHTERA 3002	INA	TMCT	-	25-02-2023	7.808	Coal	Adang Bay Port
230	ENTEBE STAR 69	FINACIA 98	INA	TMCT	-	25-02-2023	8.312	Coal	Adang Bay Port
231	KARUNIA PRATAMA I	SYUKUR 5	INA	TMCT	-	25-02-2023	7.506	Coal	Adang Bay Port
232	ENTEBE MEGASTAR 66	FINACIA 102	INA	TMCT	-	25-02-2023	12.003	Coal	Adang Bay Port
233	KARUNIA SAMUDRA 8	AGUNG	INA	TMCT	-	25-02-2023	11.510	Coal	Adang Bay Port
234	PESUT III	SBS PROSPERITY II	INA	TMCT	-	25-02-2023	11.844	Coal	Adang Bay Port
235	MEGA POWER 23	FINACIA 97	INA	TMCT	-	25-02-2023	8.303	Coal	Adang Bay Port
236	ENTEBE STAR 57	FINACIA 95	INA	TMCT	-	26-02-2023	7.031	Coal	Adang Bay Port
237	KSA 126	ARMADA KALTIM 3001	INA	TMCT	-	26-02-2023	7.349	Coal	Adang Bay Port
238	SELWYN 3	FINACIA 89	INA	TMCT	-	26-02-2023	7.150	Coal	Adang Bay Port
239	TANDUR	BAHTERA 3001	INA	TMCT	-	26-02-2023	7.778	Coal	Adang Bay Port
240	PESUT II	DUYUNG I	INA	TMCT	-	26-02-2023	7.741	Coal	Adang Bay Port
241	ENTEBE POWER 5	ANGELINE 219-06	INA	TMCT	-	26-02-2023	7.351	Coal	Adang Bay Port
242	PESUT V	DUYUNG II	INA	TMCT	-	26-02-2023	7.639	Coal	Adang Bay Port
243	SYUKUR 33	BAIDURI 30385	INA	TMCT	-	26-02-2023	7.668	Coal	Adang Bay Port
244	PESUT I	SBS PROSPERITY I	INA	TMCT	-	27-02-2023	11.342	Coal	Adang Bay Port
245	BINTANG III	RMN 348	INA	TMCT	-	27-02-2023	7.599	Coal	Adang Bay Port
246	ENTEBE STAR 78	FINACIA 82	INA	TMCT	-	27-02-2023	7.464	Coal	Adang Bay Port
247	ENTEBE STAR 58	FINACIA 81	INA	TMCT	-	27-02-2023	7.169	Coal	Adang Bay Port
248	MICHELLE 219-06	FINACIA 93	INA	TMCT	-	27-02-2023	7.229	Coal	Adang Bay Port
249	KARUNIA SAMUDRA 5	HERLIN 5	INA	TMCT	-	27-02-2023	7.207	Coal	Adang Bay Port
250	KSA 130	ARMADA KALTIM O2	INA	TMCT	-	27-02-2023	7.315	Coal	Adang Bay Port
251	KSA 2000	INTAN 7504	INA	TMCT	-	27-02-2023	7.686	Coal	Adang Bay Port
252	ENTEBE STAR 30	BAHTERA 3006	INA	TMCT	-	27-02-2023	7.759	Coal	Adang Bay Port
253	ENTEBE STAR 76	FINACIA 91	INA	TMCT	-	27-02-2023	7.365	Coal	Adang Bay Port
254	SURYA SEGARA 2	BAHTERA 3002	INA	TMCT	-	27-02-2023	7.808	Coal	Adang Bay Port
255	KSA 47	RMN 321	INA	TMCT	-	27-02-2023	7.531	Coal	Adang Bay Port
256	PESUT IV	JAYA	INA	TMCT	-	28-02-2023	11.842	Coal	Adang Bay Port
257	ANNA 2	RMN 311	INA	TMCT	-	28-02-2023	7.510	Coal	Adang Bay Port
258									

Tana Paser, 5 Maret 2023

PT. BAHARI TIRTA JAYA  
CABANG TANAH GROGOT

**BTJ**lines  
PT. BAHARI TIRTA JAYA  
**JON TALENGU**  
Kepala Cabang

**BTJ Line / PT. Bahari Tirta Jaya**

Jl. Jend. Ahmad Yani No.16 RT.14 RW.06 Tana Paser - 76211  
Kec.Tanah Grogot Kab.Paser, Kalimantan Timur  
E-Mail : adangbay@btjlines.com





**LAPORAN KEGIATAN TUG BOAT & TONGKANG**  
**BULAN MARET 2023**  
**PT. BAHARI TIRTA JAYA**

NO.	TUG BOAT	NAME BARGE	FLAG	TERMINAL CONTAIN	START LOADING	FINISH LOADING	IMPORT - EKSPORT		DESTINATION
							MT	KIND	
I	II	III	IV	V	VI	VII	IX	X	XI
1	TANDUR	BAHTERA 3001	INA	TMCT	-	01-03-2023	11.104	Coal	Adang Bay Port
2	ENTEBE POWER 5	ANGELINE 219-06	INA	TMCT	-	01-03-2023	7.504	Coal	Adang Bay Port
3	PESUT I	SBS PROSPERITY I	INA	TMCT	-	01-03-2023	11.121	Coal	Adang Bay Port
4	ENTEBE STAR 57	FINACIA 95	INA	TMCT	-	01-03-2023	7.938	Coal	Adang Bay Port
5	SELWYN 3	FINACIA 89	INA	TMCT	-	01-03-2023	7.383	Coal	Adang Bay Port
6	SURYA SEGARA 2	BAHTERA 3002	INA	TMCT	-	01-03-2023	7.348	Coal	Adang Bay Port
7	MEGA POWER 23	FINACIA 97	INA	TMCT	-	01-03-2023	7.118	Coal	Adang Bay Port
8	KARUNIA SAMUDRA 5	HERLIN 5	INA	TMCT	-	02-03-2023	7.256	Coal	Adang Bay Port
9	PESUT II	DUYUNG I	INA	TMCT	-	02-03-2023	11.577	Coal	Adang Bay Port
10	MICHELLE 219-06	FINACIA 93	INA	TMCT	-	02-03-2023	7.480	Coal	Adang Bay Port
11	PESUT IV	JAYA	INA	TMCT	-	02-03-2023	7.501	Coal	Adang Bay Port
12	KSA 130	ARMADA KALTIM 02	INA	TMCT	-	02-03-2023	7.514	Coal	Adang Bay Port
13	ENTEBE STAR 76	FINACIA 91	INA	TMCT	-	02-03-2023	8.319	Coal	Adang Bay Port
14	ENTEBE STAR 30	BAHTERA 3006	INA	TMCT	-	02-03-2023	7.539	Coal	Adang Bay Port
15	KSA 2000	INTAN 7504	INA	TMCT	-	02-03-2023	7.708	Coal	Adang Bay Port
16	ENTEBE STAR 69	FINACIA 98	INA	TMCT	-	03-03-2023	11.169	Coal	Adang Bay Port
17	BINTANG 3	RMN 348	INA	TMCT	-	03-03-2023	7.311	Coal	Adang Bay Port
18	PESUT V	DUYUNG II	INA	TMCT	-	03-03-2023	11.930	Coal	Adang Bay Port
19	ANNA 2	RMN 311	INA	TMCT	-	03-03-2023	7.557	Coal	Adang Bay Port
20	SYUKUR 35	BAIDURI30382	INA	TMCT	-	03-03-2023	7.592	Coal	Adang Bay Port
21	KSA 47	RMN 321	INA	TMCT	-	03-03-2023	8.100	Coal	Adang Bay Port
22	SYUKUR 33	BAIDURI 30385	INA	TMCT	-	03-03-2023	7.354	Coal	Adang Bay Port
23	KSA 126	ARMADA KALTIM 3001	INA	TMCT	-	04-03-2023	7.358	Coal	Adang Bay Port
24	ENTEBE MEGA STAR 66	FINACIA 102	INA	TMCT	-	04-03-2023	7.133	Coal	Adang Bay Port
25	KARUNIA PRATAMA 1	SYUKUR 5	INA	TMCT	-	04-03-2023	7.302	Coal	Adang Bay Port
26	SELWYN 3	FINACIA 89	INA	TMCT	-	04-03-2023	7.509	Coal	Adang Bay Port
27	ENTEBE STAR 78	FINACIA 82	INA	TMCT	-	04-03-2023	7.005	Coal	Adang Bay Port
28	PESUT I	SBS PROSPERITY I	INA	TMCT	-	04-03-2023	7.815	Coal	Adang Bay Port
29	SURYA SEGARA 2	BAHTERA 3002	INA	TMCT	-	04-03-2023	7.233	Coal	Adang Bay Port
30	TANDUR	BAHTERA 3001	INA	TMCT	-	04-03-2023	7.368	Coal	Adang Bay Port
31	ENTEBE POWER 5	ANGELINE 219-06	INA	TMCT	-	05-03-2023	7.824	Coal	Adang Bay Port
32	KARUNIA SAMUDRA 8	AGUNG	INA	TMCT	-	05-03-2023	7.886	Coal	Adang Bay Port
33	KARUNIA SAMUDRA 5	HERLIN 5	INA	TMCT	-	05-03-2023	11.005	Coal	Adang Bay Port
34	ENTEBE STAR 57	FINACIA 95	INA	TMCT	-	05-03-2023	8.493	Coal	Adang Bay Port
35	MEGA POWER 23	FINACIA 97	INA	TMCT	-	05-03-2023	11.107	Coal	Adang Bay Port
36	ENTEBE STAR 76	FINACIA 91	INA	TMCT	-	05-03-2023	7.504	Coal	Adang Bay Port
37	ENTEBE STAR 30	BAHTERA 3006	INA	TMCT	-	05-03-2023	7.372	Coal	Adang Bay Port
38	PESUT 4	JAYA	INA	TMCT	-	05-03-2023	7.304	Coal	Adang Bay Port
39	ENTEBE STAR 58	FINACIA 81	INA	TMCT	-	06-03-2023	7.506	Coal	Adang Bay Port
40	MICHELLE 219-06	FINACIA 93	INA	TMCT	-	06-03-2023	7.212	Coal	Adang Bay Port
41	KSA 17	ARMADA KALTIM 3002	INA	TMCT	-	06-03-2023	7.234	Coal	Adang Bay Port
42	ENTEBE STAR 69	FINACIA 98	INA	TMCT	-	06-03-2023	7.533	Coal	Adang Bay Port
43	BINTANG 3	RMN 348	INA	TMCT	-	06-03-2023	11.709	Coal	Adang Bay Port
44	PESUT V	DUYUNG 2	INA	TMCT	-	06-03-2023	7.443	Coal	Adang Bay Port
45	KSA 130	ARMADA KALTIM 02	INA	TMCT	-	06-03-2023	7.963	Coal	Adang Bay Port
46	ANNA 2	RMN 311	INA	TMCT	-	06-03-2023	7.452	Coal	Adang Bay Port
47	KSA 2000	INTAN 7504	INA	TMCT	-	07-03-2023	7.508	Coal	Adang Bay Port
48	SYUKUR 33	BAIDURI 30385	INA	TMCT	-	07-03-2023	11.502	Coal	Adang Bay Port
49	KSA 47	RMN 321	INA	TMCT	-	07-03-2023	7.563	Coal	Adang Bay Port
50	PESUT 2	DUYUNG 1	INA	TMCT	-	07-03-2023	7.215	Coal	Adang Bay Port
51	SYUKUR 35	BAIDURI30382	INA	TMCT	-	07-03-2023	7.827	Coal	Adang Bay Port
52	SELWYN 3	FINACIA 89	INA	TMCT	-	07-03-2023	7.291	Coal	Adang Bay Port
53	KSA 126	ARMADA KALTIM 3001	INA	TMCT	-	07-03-2023	7.287	Coal	Adang Bay Port
54	TANDUR	BAHTERA 3001	INA	TMCT	-	07-03-2023	7.508	Coal	Adang Bay Port
55	KARUNIA SAMUDRA 5	HERLIN 5	INA	TMCT	-	08-03-2023	7.256	Coal	Adang Bay Port
56	ENTEBE POWER 5	ANGELINE 219-06	INA	TMCT	-	08-03-2023	7.597	Coal	Adang Bay Port
57	ENTEBE MEGASTAR 66	FINACIA 102	INA	TMCT	-	08-03-2023	7.206	Coal	Adang Bay Port
58	ENTEBE STAR 57	FINACIA 95	INA	TMCT	-	08-03-2023	11.812	Coal	Adang Bay Port
59	KARUNIA PRATAMA 1	SYUKUR 5	INA	TMCT	-	08-03-2023	7.626	Coal	Adang Bay Port
60	ENTEBE STAR 76	FINACIA 91	INA	TMCT	-	08-03-2023	8.358	Coal	Adang Bay Port
61	PESUT I	SBS PROSPERITY I	INA	TMCT	-	08-03-2023	11.354	Coal	Adang Bay Port
62	ENTEBE STAR 58	FINACIA 81	INA	TMCT	-	08-03-2023	7.415	Coal	Adang Bay Port
63	ENTEBE STAR 78	FINACIA 82	INA	TMCT	-	09-03-2023	7.518	Coal	Adang Bay Port
64	PESUT V	DUYUNG 2	INA	TMCT	-	09-03-2023	7.537	Coal	Adang Bay Port
65	SURYA SEGARA 2	BAHTERA 3002	INA	TMCT	-	09-03-2023	7.307	Coal	Adang Bay Port
66	PESUT 3	SBS PROSPERITY 2	INA	TMCT	-	09-03-2023	7.229	Coal	Adang Bay Port
67	KSA 130	ARMADA KALTIM 02	INA	TMCT	-	09-03-2023	7.032	Coal	Adang Bay Port
68	PESUT IV	JAYA	INA	TMCT	-	09-03-2023	7.628	Coal	Adang Bay Port





69	KSA 17	ARMADA KALTIM 3002	INA	TMCT	-	09-03-2023	8.380	Coal	Adang Bay Port
70	MEGAPOWER 23	FINACIA 97	INA	TMCT	-	09-03-2023	7.503	Coal	Adang Bay Port
71	ENTE BE STAR 30	BAHTERA 3006	INA	TMCT	-	10-03-2023	7.219	Coal	Adang Bay Port
72	KSA 2000	INTAN 7504	INA	TMCT	-	10-03-2023	11.893	Coal	Adang Bay Port
73	MICHELLE 219-06	FINACIA 93	INA	TMCT	-	10-03-2023	12.033	Coal	Adang Bay Port
74	KARUNIA SAMUDRA 5	HERLIN 5	INA	TMCT	-	10-03-2023	7.405	Coal	Adang Bay Port
75	KSA 126	ARMADA KALTIM 3001	INA	TMCT	-	10-03-2023	12.035	Coal	Adang Bay Port
76	PESUT 2	DUYUNG 1	INA	TMCT	-	10-03-2023	7.011	Coal	Adang Bay Port
77	BINTANG 3	RMN 348	INA	TMCT	-	10-03-2023	7.433	Coal	Adang Bay Port
78	SELWYN 3	FINACIA 89	INA	TMCT	-	10-03-2023	7.297	Coal	Adang Bay Port
79	TANDUR	BAHTERA 3001	INA	TMCT	-	11-03-2023	8.303	Coal	Adang Bay Port
80	ENTE BE STAR 69	FINACIA 98	INA	TMCT	-	11-03-2023	7.177	Coal	Adang Bay Port
81	KARUNIA SAMUDRA 8	AGUNG	INA	TMCT	-	11-03-2023	7.434	Coal	Adang Bay Port
82	SYUKUR 33	BAIDURI 30385	INA	TMCT	-	11-03-2023	7.425	Coal	Adang Bay Port
83	SYUKUR 35	BAIDURI30382	INA	TMCT	-	11-03-2023	7.478	Coal	Adang Bay Port
84	ENTE BE MEGASTAR 66	FINACIA 102	INA	TMCT	-	11-03-2023	7.506	Coal	Adang Bay Port
85	ENTE BE STAR 76	FINACIA 91	INA	TMCT	-	11-03-2023	7.326	Coal	Adang Bay Port
86	ENTE BE STAR 57	FINACIA 95	INA	TMCT	-	11-03-2023	11.405	Coal	Adang Bay Port
87	ENTE BE POWER 5	ANGELINE 219-06	INA	TMCT	-	11-03-2023	7.302	Coal	Adang Bay Port
88	KSA 47	RMN 321	INA	TMCT	-	12-03-2023	7.843	Coal	Adang Bay Port
89	SURYA SEGARA 2	BAHTERA 3002	INA	TMCT	-	12-03-2023	7.508	Coal	Adang Bay Port
90	ENTE BE STAR 58	FINACIA 81	INA	TMCT	-	12-03-2023	11.248	Coal	Adang Bay Port
91	KSL 22	DUYUNG 2	INA	TMCT	-	12-03-2023	8.314	Coal	Adang Bay Port
92	ENTE BE STAR 78	FINACIA 82	INA	TMCT	-	12-03-2023	7.301	Coal	Adang Bay Port
93	PESUT I	SBS PROSPERITY I	INA	TMCT	-	12-03-2023	7.477	Coal	Adang Bay Port
94	MEGAPOWER 23	FINACIA 97	INA	TMCT	-	12-03-2023	7.508	Coal	Adang Bay Port
95	KSA 130	ARMADA KALTIM 02	INA	TMCT	-	12-03-2023	7.319	Coal	Adang Bay Port
96	PESUT 3	SBS PROSPERITY 2	INA	TMCT	-	13-03-2023	7.551	Coal	Adang Bay Port
97	KSA 2000	INTAN 7504	INA	TMCT	-	13-03-2023	7.302	Coal	Adang Bay Port
98	KSA 126	ARMADA KALTIM 3001	INA	TMCT	-	13-03-2023	7.566	Coal	Adang Bay Port
99	KSA 17	ARMADA KALTIM 3002	INA	TMCT	-	13-03-2023	7.503	Coal	Adang Bay Port
100	KARUNIA SAMUDRA 5	HERLIN 5	INA	TMCT	-	13-03-2023	7.507	Coal	Adang Bay Port
101	PESUT 2	AGUNG	INA	TMCT	-	13-03-2023	8.451	Coal	Adang Bay Port
102	MICHELLE 06	FINACIA 93	INA	TMCT	-	13-03-2023	8.178	Coal	Adang Bay Port
103	ENTE BE STAR 30	BAHTERA 3006	INA	TMCT	-	13-03-2023	11.962	Coal	Adang Bay Port
104	BINTANG 3	RMN 348	INA	TMCT	-	14-03-2023	7.492	Coal	Adang Bay Port
105	KARUNIA SAMUDRA 8	DUYUNG 1	INA	TMCT	-	14-03-2023	12.064	Coal	Adang Bay Port
106	SELWYN 3	FINACIA 89	INA	TMCT	-	14-03-2023	7.270	Coal	Adang Bay Port
107	SYUKUR 35	BAIDURI30382	INA	TMCT	-	14-03-2023	11.588	Coal	Adang Bay Port
108	SYUKUR 33	BAIDURI 30385	INA	TMCT	-	14-03-2023	7.839	Coal	Adang Bay Port
109	KARUNIA PRATAMA 1	SYUKUR 5	INA	TMCT	-	14-03-2023	11.833	Coal	Adang Bay Port
110	ENTE BE STAR 69	FINACIA 98	INA	TMCT	-	14-03-2023	7.205	Coal	Adang Bay Port
111	ANNA 2	RMN 311	INA	TMCT	-	14-03-2023	11.312	Coal	Adang Bay Port
112	PESUT 3	SBS PROSPERITY 2	INA	TMCT	-	14-03-2023	7.305	Coal	Adang Bay Port
113	TANDUR	BAHTERA 3001	INA	TMCT	-	15-03-2023	7.698	Coal	Adang Bay Port
114	KSA 47	RMN 321	INA	TMCT	-	15-03-2023	7.502	Coal	Adang Bay Port
115	ENTE BE STAR 76	FINACIA 91	INA	TMCT	-	15-03-2023	7.510	Coal	Adang Bay Port
116	SURYA SEGARA 2	BAHTERA 3002	INA	TMCT	-	15-03-2023	7.824	Coal	Adang Bay Port
117	KSL 22	DUYUNG II	INA	TMCT	-	15-03-2023	11.021	Coal	Adang Bay Port
118	KSA 130	ARMADA KALTIM 02	INA	TMCT	-	15-03-2023	8.301	Coal	Adang Bay Port
119	PESUT 1	SBS PROSPERITY I	INA	TMCT	-	15-03-2023	7.494	Coal	Adang Bay Port
120	MEGA POWER 23	FINACIA 97	INA	TMCT	-	15-03-2023	7.046	Coal	Adang Bay Port
121	ENTE BE STAR 58	FINACIA 81	INA	TMCT	-	15-03-2023	7.275	Coal	Adang Bay Port
122	ENTE BE POWER 5	ANGELINE 219-06	INA	TMCT	-	16-03-2023	7.653	Coal	Adang Bay Port
123	KSA 2000	INTAN 7504	INA	TMCT	-	16-03-2023	7.506	Coal	Adang Bay Port
124	ENTE BE STAR 57	FINACIA 95	INA	TMCT	-	16-03-2023	7.409	Coal	Adang Bay Port
125	KSA 126	ARMADA KALTIM 3001	INA	TMCT	-	16-03-2023	7.458	Coal	Adang Bay Port
126	KARUNIA SAMUDRA 5	HERLIN 5	INA	TMCT	-	16-03-2023	7.504	Coal	Adang Bay Port
127	PESUT 2	AGUNG	INA	TMCT	-	16-03-2023	7.643	Coal	Adang Bay Port
128	MICHELLE 06	FINACIA 93	INA	TMCT	-	16-03-2023	7.389	Coal	Adang Bay Port
129	KARUNIA SAMUDRA 8	DUYUNG 1	INA	TMCT	-	16-03-2023	7.310	Coal	Adang Bay Port
130	BINTANG 3	RMN 348	INA	TMCT	-	17-03-2023	7.575	Coal	Adang Bay Port
131	KSA 17	ARMADA KALTIM 3002	INA	TMCT	-	17-03-2023	8.006	Coal	Adang Bay Port
132	ENTE BE STAR 30	BAHTERA 3006	INA	TMCT	-	17-03-2023	7.394	Coal	Adang Bay Port
133	SELWYN 3	FINACIA 89	INA	TMCT	-	17-03-2023	12.002	Coal	Adang Bay Port
134	ENTE BE MEGASTAR 66	FINACIA 102	INA	TMCT	-	17-03-2023	7.435	Coal	Adang Bay Port
135	ENTE BE STAR 69	FINACIA 98	INA	TMCT	-	17-03-2023	7.411	Coal	Adang Bay Port
136	KSL 22	DUYUNG II	INA	TMCT	-	17-03-2023	7.106	Coal	Adang Bay Port
137	SYUKUR 35	BAIDURI30382	INA	TMCT	-	17-03-2023	7.408	Coal	Adang Bay Port
138	PESUT 3	SBS PROSPERITY 2	INA	TMCT	-	18-03-2023	11.504	Coal	Adang Bay Port

**BTJ Line / PT. Bahari Tirta Jaya**

Jl. Jend. Ahmad Yani No.16 Rt.14 Rw.06 Tana Paser - 76211  
Kec. Tanah Grogot Kab. Paser, Kalimantan Timur  
E-Mail : adangbay@btjlines.com







139	KARUNIA PRATAMA 1	SYUKUR 5	INA	TMCT	-	18-03-2023	11.300	Coal	Adang Bay Port
140	TANDUR	BAHTERA 3001	INA	TMCT	-	18-03-2023	7.513	Coal	Adang Bay Port
141	SYUKUR 33	BAIDURI 30385	INA	TMCT	-	18-03-2023	7.540	Coal	Adang Bay Port
142	KSA 47	RMN 321	INA	TMCT	-	18-03-2023	12.254	Coal	Adang Bay Port
143	PESUT 1	SBS PROSPERITY I	INA	TMCT	-	18-03-2023	7.817	Coal	Adang Bay Port
144	ENTE BE STAR 78	FINACIA 82	INA	TMCT	-	18-03-2023	7.330	Coal	Adang Bay Port
145	KSA 2000	INTAN 7504	INA	TMCT	-	18-03-2023	7.560	Coal	Adang Bay Port
146	ANNA 2	RMN 311	INA	TMCT	-	18-03-2023	7.508	Coal	Adang Bay Port
147	ENTE BE STAR 58	FINACIA 81	INA	TMCT	-	18-03-2023	7.042	Coal	Adang Bay Port
148	PESUT 4	JAYA	INA	TMCT	-	18-03-2023	7.811	Coal	Adang Bay Port
149	ENTE BE POWER 8	BAHTERA 3002	INA	TMCT	-	18-03-2023	7.210	Coal	Adang Bay Port
150	KSA 130	ARMADA 02	INA	TMCT	-	19-03-2023	7.503	Coal	Adang Bay Port
151	PESUT 2	AGUNG	INA	TMCT	-	19-03-2023	11.193	Coal	Adang Bay Port
152	ENTE BE POWER 5	ANGELINE 219-06	INA	TMCT	-	19-03-2023	7.519	Coal	Adang Bay Port
153	ENTE BE STAR 57	FINACIA 95	INA	TMCT	-	19-03-2023	7.752	Coal	Adang Bay Port
154	KARUNIA SAMUDRA 8	DUYUNG 1	INA	TMCT	-	19-03-2023	7.509	Coal	Adang Bay Port
155	MEGAPOWER 23	FINACIA 97	INA	TMCT	-	19-03-2023	7.504	Coal	Adang Bay Port
156	KSA 126	ARMADA 3001	INA	TMCT	-	19-03-2023	8.305	Coal	Adang Bay Port
157	KSL 22	DUYUNG 2	INA	TMCT	-	19-03-2023	12.009	Coal	Adang Bay Port
158	KARUNIA SAMUDRA 5	HERLIN 5	INA	TMCT	-	20-03-2023	7.174	Coal	Adang Bay Port
159	ENTE BE STAR 76	FINACIA 91	INA	TMCT	-	20-03-2023	8.315	Coal	Adang Bay Port
160	ENTE BE STAR 30	BAHTERA 3006	INA	TMCT	-	20-03-2023	7.507	Coal	Adang Bay Port
161	MICHELLE 219 - 06	FINACIA 93	INA	TMCT	-	20-03-2023	7.417	Coal	Adang Bay Port
162	BINTANG 3	RMN 348	INA	TMCT	-	20-03-2023	7.431	Coal	Adang Bay Port
163	SYUKUR 35	BAIDURI30382	INA	TMCT	-	20-03-2023	7.410	Coal	Adang Bay Port
164	SELWYN 3	FINACIA 89	INA	TMCT	-	20-03-2023	7.012	Coal	Adang Bay Port
165	KSA 17	ARMADA KALTIM 3002	INA	TMCT	-	20-03-2023	7.524	Coal	Adang Bay Port
166	PESUT 3	SBS PROSPERITY 2	INA	TMCT	-	20-03-2023	11.821	Coal	Adang Bay Port
167	MEGASTAR 66	FINACIA 102	INA	TMCT	-	21-03-2023	7.427	Coal	Adang Bay Port
168	ENTE BE STAR 69	FINACIA 98	INA	TMCT	-	21-03-2023	11.251	Coal	Adang Bay Port
169	KARUNIA PRATAMA 1	SYUKUR 5	INA	TMCT	-	21-03-2023	7.673	Coal	Adang Bay Port
170	TANDUR	BAHTERA 3001	INA	TMCT	-	21-03-2023	7.503	Coal	Adang Bay Port
171	ANNA 2	RMN 311	INA	TMCT	-	21-03-2023	7.336	Coal	Adang Bay Port
172	KSA 2000	INTAN 7504	INA	TMCT	-	21-03-2023	7.889	Coal	Adang Bay Port
173	KSA 47	RMN 321	INA	TMCT	-	22-03-2023	7.508	Coal	Adang Bay Port
174	ENTE BE STAR 78	FINACIA 82	INA	TMCT	-	22-03-2023	11.251	Coal	Pasir Mayang
175	SURYA SEGARA 2	BAHTERA 3002	INA	TMCT	-	22-03-2023	7.184	Coal	Adang Bay Port
176	PESUT 4	JAYA	INA	TMCT	-	22-03-2023	7.690	Coal	Adang Bay Port
177	KSA 130	ARMADA 02	INA	TMCT	-	22-03-2023	7.567	Coal	Adang Bay Port
178	ENTE BE POWER 5	ANGELINE 219-06	INA	TMCT	-	22-03-2023	12.032	Coal	Adang Bay Port
179	KSA 126	ARMADA KALTIM 3001	INA	TMCT	-	23-03-2023	7.566	Coal	Adang Bay Port
180	ENTE BE STAR 76	FINACIA 91	INA	TMCT	-	23-03-2023	7.443	Coal	Adang Bay Port
181	MICHELLE 219 - 06	FINACIA 93	INA	TMCT	-	23-03-2023	7.804	Coal	Adang Bay Port
182	KSL 22	DUYUNG 2	INA	TMCT	-	23-03-2023	11.510	Coal	Adang Bay Port
183	SELWYN 3	FINACIA 89	INA	TMCT	-	23-03-2023	7.402	Coal	Adang Bay Port
184	KARUNIA SAMUDRA 5	HERLIN 5	INA	TMCT	-	23-03-2023	7.513	Coal	Adang Bay Port
185	ENTE BE STAR 57	FINACIA 95	INA	TMCT	-	23-03-2023	7.267	Coal	Adang Bay Port
186	PESUT 2	AGUNG	INA	TMCT	-	23-03-2023	7.268	Coal	Adang Bay Port
187	KARUNIA SAMUDRA 8	DUYUNG 1	INA	TMCT	-	23-03-2023	7.002	Coal	Adang Bay Port
188	MEGAPOWER 23	FINACIA 97	INA	TMCT	-	23-03-2023	7.168	Coal	Adang Bay Port
189	ENTE BE STAR 69	FINACIA 98	INA	TMCT	-	23-03-2023	7.547	Coal	Adang Bay Port
190	PESUT I	SBS PROSPERITY 1	INA	TMCT	-	24-03-2023	7.818	Coal	Adang Bay Port
191	BINTANG 3	RMN 348	INA	TMCT	-	24-03-2023	7.577	Coal	Adang Bay Port
192	KSA 2000	INTAN 7504	INA	TMCT	-	24-03-2023	7.456	Coal	Adang Bay Port
193	ENTE BE STAR 58	FINACIA 81	INA	TMCT	-	24-03-2023	7.351	Coal	Adang Bay Port
194	MEGASTAR 66	FINACIA 102	INA	TMCT	-	24-03-2023	7.305	Coal	Adang Bay Port
195	ENTE BE STAR 30	BAHTERA 3006	INA	TMCT	-	24-03-2023	7.425	Coal	Adang Bay Port
196	SURYA SEGARA 2	BAHTERA 3002	INA	TMCT	-	24-03-2023	7.506	Coal	Adang Bay Port
197	ENTE BE STAR 78	FINACIA 82	INA	TMCT	-	24-03-2023	7.283	Coal	Adang Bay Port
198	KARUNIA PRATAMA 1	SYUKUR 5	INA	TMCT	-	24-03-2023	7.504	Coal	Adang Bay Port
199	KSA 130	ARMADA KALTIM 02	INA	TMCT	-	24-03-2023	7.847	Coal	Adang Bay Port
200	SYUKUR 35	BAIDURI 30382	INA	TMCT	-	24-03-2023	11.387	Coal	Adang Bay Port
201	ANNA 2	RMN 311	INA	TMCT	-	25-03-2023	8.312	Coal	Adang Bay Port
202	PESUT IV	JAYA	INA	TMCT	-	25-03-2023	11.011	Coal	Adang Bay Port
203	KSA 126	ARMADA KALTIM 3001	INA	TMCT	-	25-03-2023	7.544	Coal	Adang Bay Port
204	ENTE BE POWER 5	ANGELINE 219-06	INA	TMCT	-	25-03-2023	7.507	Coal	Adang Bay Port
205	KSA 17	ARMADA KALITM 3002	INA	TMCT	-	25-03-2023	7.523	Coal	Adang Bay Port
206	PESUT 3	SBS PROSPERITY 2	INA	TMCT	-	25-03-2023	11.577	Coal	Adang Bay Port





207	TANDUR	BAHTERA 3001	INA	TMCT	-	25-03-2023	7.510	Coal	Adang Bay Port
208	ENTE BE STAR 76	FINACIA 91	INA	TMCT	-	25-03-2023	7.753	Coal	Adang Bay Port
209	ENTE BE STAR 57	FINACIA 95	INA	TMCT	-	25-03-2023	7.535	Coal	Adang Bay Port
210	KSL 22	DUYUNG II	INA	TMCT	-	25-03-2023	12.918	Coal	Adang Bay Port
211	KARUNIA SAMUDRA 8	DUYUNG 1	INA	TMCT	-	25-03-2023	8.303	Coal	Adang Bay Port
212	MICHELLE 06	FINACIA 93	INA	TMCT	-	26-03-2023	7.108	Coal	Adang Bay Port
213	PESUT 2	AGUNG	INA	TMCT	-	26-03-2023	11.265	Coal	Adang Bay Port
214	KARUNIA SAMUDRA 5	HERLIN 5	INA	TMCT	-	26-03-2023	7.106	Coal	Adang Bay Port
215	SELWYN 3	FINACIA 89	INA	TMCT	-	26-03-2023	7.263	Coal	Adang Bay Port
216	MEGAPOWER 23	FINACIA 97	INA	TMCT	-	26-03-2023	7.380	Coal	Adang Bay Port
217	PESUT 1	SBS PROSPERITY 1	INA	TMCT	-	26-03-2023	7.520	Coal	Adang Bay Port
218	KSA 47	RMN 321	INA	TMCT	-	26-03-2023	7.505	Coal	Adang Bay Port
219	ENTE BE STAR 30	FINACIA 98	INA	TMCT	-	26-03-2023	7.224	Coal	Adang Bay Port
220	ENTE BE STAR 58	BAHTERA 3006	INA	TMCT	-	26-03-2023	7.225	Coal	Adang Bay Port
221	ENTE BE POWER 8	FINACIA 81	INA	TMCT	-	26-03-2023	7.539	Coal	Adang Bay Port
222	MEGASTAR 66	FINACIA 102	INA	TMCT	-	26-03-2023	7.253	Coal	Adang Bay Port
223	KARUNIA PRATAMA 1	SYUKUR 5	INA	TMCT	-	26-03-2023	7.541	Coal	Adang Bay Port
224	KSA 2000	INTAN 7504	INA	TMCT	-	26-03-2023	11.002	Coal	Adang Bay Port
225	SYUKUR 35	BAIDURI 30382	INA	TMCT	-	27-03-2023	7.614	Coal	Adang Bay Port
226	KSA 130	ARMADA KALTIM 02	INA	TMCT	-	27-03-2023	7.241	Coal	Adang Bay Port
227	ANNA 2	RMN 311	INA	TMCT	-	27-03-2023	7.301	Coal	Adang Bay Port
228	SURYA SEGARA 2	BAHTERA 3002	INA	TMCT	-	27-03-2023	7.873	Coal	Adang Bay Port
229	KSA 126	ARMADA KALTIM 3001	INA	TMCT	-	27-03-2023	7.808	Coal	Adang Bay Port
230	ENTE BE STAR 78	FINACIA 82	INA	TMCT	-	27-03-2023	8.312	Coal	Adang Bay Port
231	TANDUR	BAHTERA 3001	INA	TMCT	-	27-03-2023	7.506	Coal	Adang Bay Port
232	ENTE BE POWER 5	ANGELINE 219-06	INA	TMCT	-	27-03-2023	12.003	Coal	Adang Bay Port
233	KSA 17	ARMADA KALITM 3002	INA	TMCT	-	27-03-2023	11.510	Coal	Adang Bay Port
234	PESUT 3	SBS PROSPERITY 2	INA	TMCT	-	28-03-2023	11.844	Coal	Adang Bay Port
235	PESUT IV	JAYA	INA	TMCT	-	28-03-2023	8.303	Coal	Adang Bay Port
236	KARUNIA SAMUDRA 8	DUYUNG 1	INA	TMCT	-	28-03-2023	7.031	Coal	Adang Bay Port
237	ENTE BE STAR 76	FINACIA 91	INA	TMCT	-	28-03-2023	7.349	Coal	Adang Bay Port
238	SELWYN 3	FINACIA 89	INA	TMCT	-	28-03-2023	7.150	Coal	Adang Bay Port
239	KARUNIA SAMUDRA 5	HERLIN 5	INA	TMCT	-	28-03-2023	7.778	Coal	Adang Bay Port
240	MICHELLE 06	FINACIA 93	INA	TMCT	-	28-03-2023	7.741	Coal	Adang Bay Port
241	MEGA POWER 23	FINACIA 97	INA	TMCT	-	28-03-2023	7.351	Coal	Adang Bay Port
242	ENTE BE STAR 58	BAHTERA 3006	INA	TMCT	-	28-03-2023	7.639	Coal	Adang Bay Port
243	PESUT 2	AGUNG	INA	TMCT	-	29-02-2023	7.668	Coal	Adang Bay Port
244	KARUNIA PRATAMA 1	SYUKUR 5	INA	TMCT	-	29-02-2023	11.342	Coal	Adang Bay Port
245	SURYA SEGARA 2	BAHTERA 3002	INA	TMCT	-	29-02-2023	7.599	Coal	Adang Bay Port
246	SYUKUR 35	BAIDURI 30382	INA	TMCT	-	29-02-2023	7.464	Coal	Adang Bay Port
247	BINTANG 3	RMN 348	INA	TMCT	-	29-02-2023	7.169	Coal	Adang Bay Port
248	ENTE BE POWER 8	FINACIA 81	INA	TMCT	-	29-02-2023	7.229	Coal	Adang Bay Port
249	KSA 2000	INTAN 7504	INA	TMCT	-	29-02-2023	7.207	Coal	Adang Bay Port
250	ENTE BE STAR 57	FINACIA 95	INA	TMCT	-	29-02-2023	7.315	Coal	Adang Bay Port
251	ENTE BE STAR 78	FINACIA 82	INA	TMCT	-	29-02-2023	7.686	Coal	Adang Bay Port
252	KSA 47	RMN 321	INA	TMCT	-	29-02-2023	7.759	Coal	Adang Bay Port
253	ANNA 2	RMN 311	INA	TMCT	-	30-03-2023	7.365	Coal	Adang Bay Port
254	ENTE BE POWER 5	ANGELIN 06	INA	TMCT	-	30-03-2023	7.808	Coal	Adang Bay Port
255	KSA 130	ARMADA KALTIM 02	INA	TMCT	-	30-03-2023	7.531	Coal	Adang Bay Port
256	PESUT 3	SBS PROSPERITY 2	INA	TMCT	-	30-03-2023	11.842	Coal	Adang Bay Port
257	TANDUR	BAHTERA 3001	INA	TMCT	-	30-03-2023	7.510	Coal	Adang Bay Port
258	MEGASTAR 66	FINACIA 102	INA	TMCT	-	30-03-2023	7.502	Coal	Adang Bay Port
259	KARUNIA SAMUDRA 8	DUYUNG 1	INA	TMCT	-	30-03-2023	11.532	Coal	Adang Bay Port
260	ENTE BE STAR 76	FINACIA 91	INA	TMCT	-	30-03-2023	7.210	Coal	Adang Bay Port
261	KARUNIA SAMUDRA 5	HERLIN 5	INA	TMCT	-	31-03-2023	7.308	Coal	Adang Bay Port
262	KSA 17	ARMADA KALITM 3002	INA	TMCT	-	31-03-2023	8.303	Coal	Adang Bay Port
263	SELWYN 3	FINACIA 89	INA	TMCT	-	31-03-2023	7.450	Coal	Adang Bay Port
264	ENTE BE STAR 69	FINACIA 97	INA	TMCT	-	31-03-2023	7.216	Coal	Adang Bay Port
265	MICHELLE 06	FINACIA 93	INA	TMCT	-	31-03-2023	11.387	Coal	Adang Bay Port
266	KARUNIA PRATAMA 1	SYUKUR 5	INA	TMCT	-	31-03-2023	12.002	Coal	Adang Bay Port
267	KSA 126	ARMADA KALTIM 3001	INA	TMCT	-	31-03-2023	11.021	Coal	Adang Bay Port
268	ENTE BE STAR 58	BAHTERA 3006	INA	TMCT	-	31-03-2023	8.301	Coal	Adang Bay Port
269	SYUKUR 35	BAIDURI 30382	INA	TMCT	-	31-03-2023	7.494	Coal	Adang Bay Port
270									

Tana Paser, 3 April 2023

PT. BAHARI TIRTA JAYA  
CABANG TANAH GROGOT  
**BTJ**lines  
PT. BAHARI TIRTA JAYA

JON TALENGU  
Kepala Cabang

**BTJ Line / PT. Bahari Tirta Jaya**  
Jl. Jend. Ahmad Yani No.16 Rt.14 Rw.06 Tana Paser - 76211  
Kec. Tanah Grogot Kab. Paser, Kalimantan Timur  
E-Mail : [adangbay@btjlines.com](mailto:adangbay@btjlines.com)





## LAMPIRAN 02

### Dokumen muat dan SPOG kapal *transhipment*



KEMENTERIAN PERHUBUNGAN  
DIREKTORAT JENDERAL PERHUBUNGAN LAUT  
KANTOR UNIT PENYELENGGARA PELABUHAN KELAS II TANA PASER

Telp : -  
Hotline :

Fax :  
Email : -

#### SURAT PERSETUJUAN OLAH GERAK

No : SPOG.IDTHR.0323.0001126

DASAR HUKUM  
PELAYARAN

1. Undang-Undang Nomor 17 Tahun 2008 tentang Pelayaran;
2. Peraturan Bandar 1925;
3. Peraturan Pemerintah Nomor 5 Tahun 2010 tentang Kenavigasian;
4. Permenhub No. 36 Th 2012 Tentang Organisasi dan Tata Kerja Ktr Kesyahbandaran dan Otoritas Pelabuhan;
5. Permenhub Nomor KM 60 Tahun 2010 Tentang Organisasi dan Tata Kerja Kementerian Perhubungan;
6. Peraturan Pencegahan Tubrukan di Laut (Colreg) 1972.

Yang bertandatangan dibawah ini Kepala Kantor UNIT PENYELENGGARA PELABUHAN KELAS II TANA PASER, Sesuai surat Permohonan dari PT. BAHARI TIRTA JAYA, Nomor SPS.SPOG.IDTHR.2303.001194, Tanggal 13 Mar 2023, Perihal : Persetujuan Olah Gerak Kapal

Dengan ini memberikan persetujuan kepada kapal tersebut dibawah ini:

Nama Kapal : PESUT III  
Jenis Kapal : KAPAL MOTOR TUNDA (TUG BOAT)  
Bendera : INDONESIA  
Isi Kotor : 207  
Nakhoda : Saiful Mustain  
Milik / Agen : PT. BAHARI TIRTA JAYA  
Untuk bergerak dari : AREA LABUH PERAIRAN PASIR MAYANG ke TERSUS PT KIDECO JAYA AGUNG ALIH MUAT (dalam DLKr/DLKp)  
Waktu Gerak : 2023-03-14 01:50:00  
Keperluan : MENARIK SBS PROSPERITY II BONGKAR

Persetujuan ini diberikan untuk maksud dan tujuan diatas dengan ketentuan sebagai berikut :

1. Radio VHF harus stand by pada chanel 12 / 16.
2. Tidak mengganggu alur masuk dan keluar kapal
3. Tidak mengganggu kelancaran kegiatan kapal lainnya;
4. Memasang semboyan sosok benda / penerangan sesuai ketentuan yang berlaku;
5. Diawasi dengan cukup sesuai ketentuan;
6. Kegiatan hanya di Perairan Bandar;
7. Dokumen kapal harus tetap disimpan di Kantor.
8. Mematuhi semua peraturan dan ketentuan yang berlaku di Wilayah kerja Kantor UNIT PENYELENGGARA PELABUHAN KELAS II TANA PASER.

Nakhoda bertanggungjawab setiap kegiatan pergerakan kapal  
Persetujuan ini mulai tanggal 14 Mar 2023 s/d 14 Mar 2023

Dikeluarkan di : Tana Paser  
Pada Tanggal : 14 Mar 2023  
**KEPALA KANTOR UNIT  
PENYELENGGARA PELABUHAN KELAS  
II TANA PASER**





**KEMENTERIAN PERHUBUNGAN  
DIREKTORAT JENDERAL PERHUBUNGAN LAUT  
KANTOR UNIT PENYELENGGARA PELABUHAN KELAS II TANA PASER**

Telp : -  
Hotline :

Fax :  
Email : -

**SURAT PERSETUJUAN OLAH GERAK**

No : SPOG.IDTHR.0323.0001127

**DASAR HUKUM  
PELAYARAN**

1. Undang-Undang Nomor 17 Tahun 2008 tentang Pelayaran;
2. Peraturan Bandar 1925;
3. Peraturan Pemerintah Nomor 5 Tahun 2010 tentang Kenavigasian;
4. Permenhub No. 36 Th 2012 Tentang Organisasi dan Tata Kerja Ktr Kesyahbandaran dan Otoritas Pelabuhan;
5. Permenhub Nomor KM 60 Tahun 2010 Tentang Organisasi dan Tata Kerja Kementerian Perhubungan;
6. Peraturan Pencegahan Tubrukan di Laut (Colreg) 1972.

Yang bertandatangan dibawah ini Kepala Kantor UNIT PENYELENGGARA PELABUHAN KELAS II TANA PASER, Sesuai surat Permohonan dari PT. BAHARI TIRTA JAYA, Nomor SPS.SPOG.IDTHR.2303.001193, Tanggal 13 Mar 2023, Perihal : Persetujuan Olah Gerak Kapal

Dengan ini memberikan persetujuan kepada kapal tersebut dibawah ini:

Nama Kapal : SBS PROSPERITY II  
Jenis Kapal : TONGKANG / BARGE  
Bendera : INDONESIA  
Isi Kotor : 5316  
Nakhoda :  
Milik / Agen : PT. BAHARI TIRTA JAYA  
Untuk bergerak dari : AREA LABUH PERAIRAN PASIR MAYANG ke TERSUS PT KIDECO JAYA AGUNG ALIH MUAT (dalam DLKr/DLKp)  
Waktu Gerak : 2023-03-14 01:50:00  
Keperluan : DITARIK PESUT III BONGKAR

Persetujuan ini diberikan untuk maksud dan tujuan diatas dengan ketentuan sebagai berikut :

1. Radio VHF harus stand by pada chanel 12 / 16.
2. Tidak mengganggu alur masuk dan keluar kapal
3. Tidak mengganggu kelancaran kegiatan kapal lainnya;
4. Memasang semboyan sosok benda / penerangan sesuai ketentuan yang berlaku;
5. Diawaki dengan cukup sesuai ketentuan;
6. Kegiatan hanya di Perairan Bandar;
7. Dokumen kapal harus tetap disimpan di Kantor.
8. Mematuhi semua peraturan dan ketentuan yang berlaku di Wilayah kerja Kantor UNIT PENYELENGGARA PELABUHAN KELAS II TANA PASER.

Nakhoda bertanggungjawab setiap kegiatan pergerakan kapal  
Persetujuan ini mulai tanggal 14 Mar 2023 s/d 14 Mar 2023

Dikeluarkan di : Tana Paser  
Pada Tanggal : 14 Mar 2023  
**KEPALA KANTOR UNIT  
PENYELENGGARA PELABUHAN KELAS  
II TANA PASER**





**KEMENTERIAN PERHUBUNGAN  
DIREKTORAT JENDERAL PERHUBUNGAN LAUT  
KANTOR UNIT PENYELENGGARA PELABUHAN KELAS II TANA PASER**

Telp : -  
Hotline :

Fax :  
Email : -

**PERSETUJUAN MENGANGKUT DAN BONGKAR/MUAT BARANG  
DI DAERAH LINGKUNGAN KERJA DAN DAERAH LINGKUNGAN KEPENTINGAN  
PELABUHAN TANA PASER**

**Nomor : SL035.IDTHR.0323.000117**

1. Memenuhi permohonan dari PT. BAHARI TIRTA JAYA dengan surat tanggal: 13-03-2023 No. SL035.L.IDTHR.2303.000111 Perihal Bongkar Muat Barang dari dan ke kapal / Tkg / Lct / Dermaga, Bersama ini memberikan persetujuan kepada perusahaan Pelayaran tersebut di atas untuk melakukan kegiatan mengangkut dan Bongkar / Muat Barang berupa:

Nama Kapal	: SBS PROSPERITY II
Bendera	: Indonesia
GT / Isi Kotor	: 5316
Jenis Barang	: BATU BARA
Jumlah (Ton/M <sup>3</sup> )	: 11692
Lokasi Bongkar / Muat	: TERSUS PT KIDECO JAYA AGUNG ALIH MUAT
Waktu Pelaksanaan	: 14-03-2023 s/d 15-03-2023
Ke Kapal:	
Nama Kapal	: MV. UNION MARINER
Bendera	: Greece
GT / Isi Kotor	: 44647

Dengan memenuhi ketentuan sebagai berikut :

1. Awak kapal wajib menyiapkan alat-alat pencegahan dan penanggulangan pencemaran.
  2. Bila kegiatan di luar jam, tidak mengganggu alur kapal berlalu lintas serta kegiatan operasional kapal yang berlabuh jangkar.
  3. Peralatan alih muat barang dalam keadaan baik.
  4. Tenaga kerja wajib menggunakan peralatan dan kelengkapan keselamatan kerja.
  5. Segala resiko yang timbul akibat kegiatan tersebut menjadi tanggung jawab pemohon.
  6. Diawasi oleh Perwira jaga kapal selama kegiatan berlangsung.
  7. Agar tidak menimbulkan pencemaran selama kegiatan berlangsung.
  8. Tersedianya alat pemadam kebakaran yang memadai di atas kapal.
2. Berlaku Mulai Tanggal 14-03-2023 s/d 15-03-2023
3. Demikian Surat persetujuan ini diberikan untuk dapat digunakan sebagaimana mestinya.



Dikeluarkan di : TANA PASER  
Tanggal : 14-03-2023

A.N. KEPALA KANTOR UNIT PENYELENGGARA  
PELABUHAN KELAS II TANA PASER  
PETUGAS LALA DAN PELAYANAN JASA



**KEMENTERIAN PERHUBUNGAN  
DIREKTORAT JENDERAL PERHUBUNGAN LAUT  
KANTOR UNIT PENYELENGGARA PELABUHAN KELAS II TANA PASER**

Telp : -  
Hotline :

Fax :  
Email : -

## SURAT PENGAWASAN KEGIATAN ALIH MUAT

**Nomor : SL006.IDTHR.0323.000117**

**DASAR HUKUM**

- :
1. Pasal 209 huruf c dan h. Pasal 216 ayat (1), Pasal 322 Undang-undang Nomor 17 tahun 2008 tentang pelayaran.
  2. Pasal 20 ayat (3) Permenhub No. 36 Th 2012 Tentang Organisasi dan Tata Kerja Ktr Kesyahbandaran dan Otoritas Pelabuhan

1. Berdasarkan surat permohonan PT. BAHARI TIRTA JAYA Nomor: SL006.L.IDTHR.2303.000112 Tanggal: 13-03-2023 tentang permohonan kegiatan alih muat (*Ship to Ship*), setelah dilakukan penelitian administrasi, maka dapat diberikan persetujuan kegiatan alih muat barang, dari Kapal SBS PROSPERITY II ke Kapal MV. UNION MARINER dengan data sebagai berikut:

Nama Kapal	: SBS PROSPERITY II
Bendera	: Indonesia
GT / Isi Kotor	: 5316
LOA	: 111.27
Waktu Pelaksanaan	: 14-03-2023 s/d 15-03-2023

Akan melakukan kegiatan alih muat dengan data sebagai berikut.

Nama Kapal	: MV. UNION MARINER
Bendera	: Greece
GT / Isi Kotor	: 44647
LOA	: 229.05

Dengan muatan sebagai berikut :

Nama Barang	: BATU BARA
Kegiatan	: Bongkar
Jumlah Ton	: 11692
Jumlah Unit	: 1

Dengan memenuhi ketentuan sebagai berikut :

1. Awak kapal wajib menyiapkan alat-alat pencegahan dan penanggulangan pencemaran.
  2. Bila kegiatan di luar jam, tidak mengganggu alur kapal berlalu lintas serta kegiatan operasional kapal yang berlabuh jangkar.
  3. Peralatan alih muat barang dalam keadaan baik.
  4. Tenaga kerja wajib menggunakan peralatan dan kelengkapan keselamatan kerja.
  5. Segala resiko yang timbul akibat kegiatan tersebut menjadi tanggung jawab pemohon.
  6. Diawasi oleh Perwira jaga kapal selama kegiatan berlangsung.
  7. Agar tidak menimbulkan pencemaran selama kegiatan berlangsung.
  8. Tersedianya alat pemadam kebakaran yang memadai di atas kapal.
2. Berlaku Mulai Tanggal 14-03-2023 s/d 15-03-2023
  3. Demikian Surat persetujuan ini diberikan untuk dapat digunakan sebagaimana mestinya.



Dikeluarkan di : TANA PASER  
Tanggal : 14-03-2023

---

A.N. KEPALA KANTOR UNIT PENYELENGGARA PELABUHAN  
KELAS II TANA PASER  
PETUGAS KESYAHBANDARAN



**BTJ Lines / PT. Bahari Tirta Jaya**

Jl. Jend Ahmad Yani No. 16 RT. 14 RW. 06 Tana Paser 76211

Sec. Tanah Grogot, Kab. Paser, Kalimantan Timur

**PT. BAHARI TIRTA JAYA** :-mail : adangbay@btjlines.com

## CARGO MANIFEST

VESSEL : **TB. PESUT III / TK. SBS PROSPERITY II**  
FLAG / GRT : INDONESIA / INDONESIA - 207 GRT / 5250 GRT  
PORT OF LOADING : TANAH MERAH

VOYAGE NO. : --  
MASTER'S NAME : SAIFUL MUSTAIN  
PORT OF DISCHARGE : MV. UNION MARINER, ADANG BAY

B / L No.	SHIPPER - CONSIGNEE NOTIFY PARTY	DESCRIPTIONS OF GOOD	WEIGHT / MEASUREMENT
	<p><b><u>SHIPPER:</u></b> PT. KIDECO JAYA AGUNG GRAHA MITRA 1ST FLOOR JL. JEND. GATOT SUBROTO KAV 21, JAKARTA 12930, INDONESIA</p> <p><b><u>CONSIGNEE:</u></b></p> <p><b><u>NOTIFY PARTY:</u></b></p>	<b>COAL IN BULK</b>	<b>11.692 MT</b>

TANAH GROGOT. 14 MARET ,2023  
PT. BAHARI TIRTA JAYA

**BTJ lines**  
PT. BAHARI TIRTA JAYA

As Agent



**DAFTAR AWAK KAPAL**  
**( CREW LIST )**

NAMA KAPAL : **TB. PESUT III**  
GROSS TONNAGE : **INDONESIA**  
BENDERA : **207 GT**  
IMO NUMBER : **--**

OWNER / PEMILIK : **PT. SEA BRIDGE SHIPPING**  
KEAGENAN : **PT. BAHARI TIRTA JAYA**  
TUJUAN : **ALP TELUK ADANG**  
TANGGAL KEBERANGKATAN : **MARET 2023**

NO.	NAMA	JENIS KELAMIN	TANGGAL LAHIR	KEBANGSAAN	BUKU PELAUT		JABATAN	SERTIFIKAT PELAUT	
					NOMOR	MASA BERLAKU		TINGKAT	NOMOR
1	SAIFUL MUSTAIN	L	21-Apr-1971	INDONESIA	F 328441	12-Mar-2023	NAHKODA	ANT - IV M	6200079804M40517
2	SYAIFUL BAKHTIAR	L	19-Jul-1991	INDONESIA	G 069387	4-May-2024	MUALIM - I	ANT - IV M	6202134960 M 40617
3	SUDIRO	L	15-Sep-1988	INDONESIA	H 056717	5-Oct-2025	KKM	ATT - IV M	6200347098 T 40515
4	ANSHORI	L	15-Jun-1969	INDONESIA	H 011436	6-Jul-2025	MASINIS - II	ATT - IV M	6200097231 S 50518
5	SUPRIYADI	L	18-Sep-1980	INDONESIA	F 073230	12-Feb-2023	JURU MUDI	RASD	6200424728340717
6	GUWANDI	L	11-Jun-1974	INDONESIA	F 343136	20-Apr-2023	JURU MUDI	RASD	6201399823340710
7	IRWANSYAH	L	2-Feb-1989	INDONESIA	G 007611	25-Apr-2023	JURU MUDI	RASD	6201302653 3 40616
8	EKA HENRY ALFIAH	L	16-09-1984	INDONESIA	F 0077527	19-11-2024	JURU MINYAK	RASE	6200397870 4 20121
JUMLAH AWAK KAPAL : 8 (DELAPAN) ORANG TERMASUK NAKHODA									

TANA PASER, MARET 2023  
PT. BAHARI TIRTA JAYA

**BTJ**lines  
PT. BAHARI TIRTA JAYA  
**JON TALENGU**  
Kepala Cabang

**BTJ Lines / PT. Bahari Tirta Jaya**  
Jl.Jend.Ahmad Yani No.16 RT.14 RW.06 Tana Paser - 76211  
Kec.Tanah Grogot Kab.Paser, Kalimantan Timur  
E-Mail : adangbay@btjlines.com





**KEMENTERIAN PERHUBUNGAN  
DIREKTORAT JENDERAL PERHUBUNGAN LAUT  
KANTOR UNIT PENYELENGGARA PELABUHAN KELAS II TANA PASER**

Telp : -  
Hotline :

Fax :  
Email : -

**SURAT PERSETUJUAN MUAT BARANG BERBAHAYA**

**NOMOR : SL010.IDTHR.0323.000314**

Sesuai pemberitahuan dari perusahaan **PT. BAHARI TIRTA JAYA**, nomor : **SPD.L.IDTHR.2303.000323**, pada **13 Mar 2023** untuk **MUAT** barang berbahaya di : **TANA PASER** berdasarkan :

1. Undang-undang No. 17 Tahun 2008 Tentang Pelayaran
2. KM.02 Thn 2010 tentang pedoman penanganan bahan/ barang berbahaya
3. PP.No.20 Thn, 2010 tentang angkutan diperairan
4. Permenhub No. 36 Th 2012 Tentang Organisasi dan Tata Kerja Ktr Kesyahbandaran dan Otoritas Pelabuhan
5. Kep.Dirjen Hubla No.UM 48/4/2/01 tentang pedoman penanganan bahan / barang berbahaya diseluruh pelabuhan di Indonesia
6. Solas 1974 BAB VII / IMDG Code
7. Marine Pollution 73/78
8. Surat permohonan **PT. BAHARI TIRTA JAYA**

Dengan ini memberikan persetujuan kepada,

Pemilik / Agen	:	PT. BAHARI TIRTA JAYA	Nama Kapal	:	SBS PROSPERITY II
Jenis Kapal	:	TONGKANG / BARGE	GT	:	5316
Bendera	:	ID	Nama Nakhoda	:	-
Nama Barang	:	BATU BARA	Jumlah Muatan	:	7000 TON
Kemasan	:	Packing Group 3	Klas	:	KLAS4
Pelabuhan Asal	:	TANAH MERAH COAL TERMINAL	Pelabuhan Tujuan	:	ADANG BAY
Posisi Kapal	:	TERSUS PT. KIDECO JAYA AGUNG	Berlaku sampai dengan	:	<b>14 Mar 2023</b>

Untuk **MEMUAT** barang berbahaya yang tercantum didalam lampiran dari pemberitahuan tersebut diatas, dengan mengikuti petunjuk dan peraturan yang berlaku.



**DIKELUARKAN** : **TANA PASER**  
**PADA TANGGAL** : **13 MAR 2023**

**A.N. KEPALA KANTOR UNIT PENYELENGGARA PELABUHAN KELAS II  
TANA PASER  
PETUGAS KESYAHBANDARAN**





**KEMENTERIAN PERHUBUNGAN  
DIREKTORAT JENDERAL PERHUBUNGAN LAUT  
KANTOR UNIT PENYELENGGARA PELABUHAN KELAS II TANA PASER**

Telp : -  
Hotline :

Fax :  
Email : -

**SURAT PERSETUJUAN MUAT BARANG BERBAHAYA**

**NOMOR : SL010.IDTHR.0323.000317**

Sesuai pemberitahuan dari perusahaan **PT. BAHARI TIRTA JAYA**, nomor : **SPD.L.IDTHR.2303.000325**, pada **13 Mar 2023** untuk **MUAT** barang berbahaya di : **TANA PASER** berdasarkan :

1. Undang-undang No. 17 Tahun 2008 Tentang Pelayaran
2. KM.02 Thn 2010 tentang pedoman penanganan bahan/ barang berbahaya
3. PP.No.20 Thn, 2010 tentang angkutan diperairan
4. Permenhub No. 36 Th 2012 Tentang Organisasi dan Tata Kerja Ktr Kesyahbandaran dan Otoritas Pelabuhan
5. Kep.Dirjen Hubla No.UM 48/4/2/01 tentang pedoman penanganan bahan / barang berbahaya diseluruh pelabuhan di Indonesia
6. Solas 1974 BAB VII / IMDG Code
7. Marine Pollution 73/78
8. Surat permohonan **PT. BAHARI TIRTA JAYA**

Dengan ini memberikan persetujuan kepada,

Pemilik / Agen	:	PT. BAHARI TIRTA JAYA	Nama Kapal	:	SBS PROSPERITY II
Jenis Kapal	:	TONGKANG / BARGE	GT	:	5316
Bendera	:	ID	Nama Nakhoda	:	-
Nama Barang	:	BATU BARA	Jumlah Muatan	:	1692 TON
Kemasan	:	Packing Group 3	Klas	:	KLAS4
Pelabuhan Asal	:	TANAH MERAH COAL TERMINAL	Pelabuhan Tujuan	:	ADANG BAY
Posisi Kapal	:	TERSUS PT. KIDECO JAYA AGUNG	Berlaku sampai dengan	:	<b>14 Mar 2023</b>

Untuk **MEMUAT** barang berbahaya yang tercantum didalam lampiran dari pemberitahuan tersebut diatas, dengan mengikuti petunjuk dan peraturan yang berlaku.



**DIKELUARKAN** : **TANA PASER**  
**PADA TANGGAL** : **14 MAR 2023**

**A.N. KEPALA KANTOR UNIT PENYELENGGARA PELABUHAN KELAS II  
TANA PASER  
PETUGAS KESYAHBANDARAN**



**PT. COTRANS ASIA**

ISO 9001 & 14001 Certified Company by Certification Register Ltd.



Mine Site

Tanah Grogot, Tanah Merah  
Kabupaten Paser, Kalimantan Timur  
Phone : (0543) 25232/33, (0543) 2714001  
Fax : (0543) 25230

Head Office

Jl. MT. Haryono No. 77 RT. 033  
Batu Ampar, Balikpapan Utara, Kalimantan Timur  
Phone : (0542) 860029  
Fax : (0542) 860030

## SURAT KETERANGAN BARANG

No : 3822 / TRS-RRC / III / 2023

Bersama ini kami kirimkan beberapa material milik :

Shipper : PT. KIDECO JAYA AGUNG

Alamat : Tanah Grogot, Tanah Merah- Kabupaten Paser, Kalimantan Timur

Adapun barang yang kami kirim adalah dengan keterangan sebagai berikut :

Jenis barang : BATU BARA

Jumlah muatan : 11.692 ,MT

Penarik : TB. PESUT III

Pengangkut : BG. SBS PROSPERITY II

Penerima : MV. UNION MARINER

Diberikan di : Tanah Merah Coal Terminal ( TMCT )

Pada tanggal : 13 MARET 2023

Demikian Surat keterangan ini kami buat selaku Pelaksana Transshipment  
PT.COTRANS ASIA di Teluk Adang & Surat Keterangan ini Hanya berlaku untuk  
kegiatan pemuatan batu bara milik PT. KIDECO JAYA AGUNG di Area Teluk Adang.

Tanah Merah, 13 MARET 2023





## DRAFT STATEMENT

<b>Vessel/Voyage No.:</b> BG. SBS PROSPERITY 2	<b>Product/Cargo:</b> COAL IN BULK	
<b>Port:</b> TANAH MERAH COAL TERMINAL	<b>Supply To :</b> MV. UNION MARINER	
<b>Shipper:</b> PT. KIDECO JAYA AGUNG	<b>Loading At :</b> L. 1/2	

	INITIAL SURVEY			FINAL SURVEY		
	MARCH 13.2023/18'45			MARCH 13. 2023/23'45		
	PORT	STBD	MEAN	PORT	STBD	MEAN
Draft Forward	1.14	1.00	1.070	5.10	5.10	5.100
Stem Correction			-			-
Corrected to F.P.P			1.070			5.100
Draft After	1.42	1.18	1.300	5.80	5.80	5.800
Stem Correction			-			-
Corrected to A.P.P			1.300			5.800
Mean Draft Fwd. & Aft.			1.185			5.450
Draft Midship						
Mean of Means			1.185			5.450
Draft Crtd For Hogging & Sagging			1.185			5.450
Displacement	2,616	M/T		14,423	M/T	
Trim by the head/stern	0.230	M		0.700	M	
Correction for Trim	-	M/T		-	M/T	
Displacement Correction for Trim	2,616	M/T		14,423	M/T	
Observed Density	1.015	kg/L		1.015	kg/L	
Correction for Density	-26	M/T		-141	M/T	
Displacement Correction For Density	2,590	M/T		14,282	M/T	
Total Consumable Store & Ballast	-	M/T		-	M/T	
Displacement Corrected for Cons, Stores & Ballast	2,590	M/T		14,282	M/T	
Corrected Displacement :						
<b>FINAL</b>	14,282	M/T				
<b>INITIAL</b>	2,590	M/T				
<b>TOTAL CARGO LOADED</b>	<b>11,692</b>	<b>M/T</b>				

**Remark**

**Master / Chief Officer**

  
**The Surveyor**  
**KAMARULLAH**  
 CAPSURI 1968



## LAMPIRAN 03

### Foto saat praktek darat

