

**KEMENTERIAN PERHUBUNGAN
BADAN PENGEMBANGAN SDM PERHUBUNGAN
SEKOLAH TINGGI ILMU PELAYARAN**



SKRIPSI

**ANALISIS PENGAWASAN KELAIKLAUTAN KAPAL
TERHADAP KESELAMATAN PELAYARAN DI
KANTOR SYAHBANDAR UTAMA TANJUNG PRIOK**

Oleh:

MUHAMMAD IQBAL KHAIRUNAS

NRP. 18.9629/K

PROGRAM PENDIDIKAN DIPLOMA IV

J A K A R T A

2022

**KEMENTERIAN PERHUBUNGAN
BADAN PENGEMBANGAN SDM PERHUBUNGAN
SEKOLAH TINGGI ILMU PELAYARAN**



SKRIPSI

**ANALISIS PENGAWASAN KELAIKLAUTAN KAPAL
TERHADAP KESELAMATAN PELAYARAN DI KANTOR
SYAHBANDAR UTAMA TANJUNG PRIOK**

**Diajukan Guna Memenuhi Persyaratan
Untuk Penyelesaian Program Pendidikan Diploma IV**

Oleh:

MUHAMMAD IQBAL KHAIRUNAS

NRP. 18.9629/K

PROGRAM PENDIDIKAN DIPLOMA IV

J A K A R T A

2022

KEMENTERIAN PERHUBUNGAN
BADAN PENGEMBANGAN SDM PERHUBUNGAN
SEKOLAH TINGGI ILMU PELAYARAN



TANDA PERSETUJUAN SKRIPSI

Nama : MUHAMMAD IQBAL KHAIRUNAS
NRP : 18.9629/K
Program Pendidikan : DIPLOMA IV
Jurusan Pendidikan : KETATALAKSANAAN ANGKUTAN LAUT DAN KEPELABUHAN
Judul : ANALISIS PENGAWASAN KELAUKLAUTAN KAPAL TERHADAP KESELAMATAN PELAYARAN DI KANTOR SYAHBANDAR UTAMA TANJUNG PRIOK

Jakarta, Juli 2022

DOSEN PEMBIMBING I

Dr. Ir. Desamen Simatupang, MM
Pembina Utama Muda (IV/c)
NIP. 19581229 199303 1 001

DOSEN PEMBIMBING II

Ardian Tri Bawono, SE., MM

Mengetahui,
KETUA JURUSAN KALK

Dr. Vidya Selasadini, S.Si.T., M.M.Tr
Penata Tk. I (III/d)
NIP. 19831227 200812 2 002

**KEMENTERIAN PERHUBUNGAN
BADAN PENGEMBANGAN SDM PERHUBUNGAN
SEKOLAH TINGGI ILMU PELAYARAN**



TANDA PENGESAHAN SKRIPSI

Nama : MUHAMMAD IQBAL KHAIRUNAS
NRP : 18.9629/K
Program Pendidikan : DIPLOMA IV
Jurusan Pendidikan : KETATALAKSANAAN ANGKUTAN LAUT DAN KEPELABUHAN
Judul : ANALISIS PENGAWASAN KELAIKLAUTAN KAPAL TERHADAP KESELAMATAN PELAYARAN DI KANTOR SYAHBANDAR UTAMA TANJUNG PRIOK

Jakarta, 2022

Ketua Penguji

Wukor Simanjuntak, M.M.
Pembina (IV/a)
NIP.19640906 199903 1 001

Anggota Penguji 1

Bambang Ruwadi, SE.,M.M

Anggota Penguji 3

Ardian Tri Bawono, SE.,M.M

**Mengetahui,
Ketua Jurusan KALK**

Dr. Vidya Selasдини, S.Si.T., M.M.Tr
Penata Tk. I (III/d)
NIP. 19831227 200812 2 002

KATA PENGANTAR

Dengan memanjatkan puji dan syukur kepada Allah SWT, akhirnya skripsi dapat diselesaikan. Penulis menyadari bahwa dengan rahmat dan hidayah-NYA maka dapat di selesaikan penulisan skripsi yang diberi judul:

“ANALISIS PENGAWASAN KELAIKLAUTAN KAPAL TERHADAP KESELAMATAN PELAYARAN DI KANTOR SYAHBANDAR UTAMA TANJUNG PRIOK ”

Skripsi disusun untuk memenuhi persyaratan kurikulum program Diploma IV yang diselenggarakan oleh Sekolah Tinggi Ilmu Pelayaran (STIP) Jakarta. Penyusunan dan penulisan skripsi didasari oleh pengalaman-pengalaman penulis ketika melakukan praktek darat di Kantor Syahbandar Utama Tanjung Priok.

Penulis menyadari bahwa dalam penulisan skripsi tidak lepas dari kesalahan dan kekurangan , disebabkan karena kemampuan dan keterbatasan pengetahuan yang dimiliki penulis. Pada kesempatan ini, penulis tidak lupa mengucapkan terima kasih serta penghargaan yang tidak terhingga kepada semua pihak yang telah membantu hingga skripsi dapat di buat, terutama :

1. Yth. Capt. Sudiono, M. Mar. selaku Ketua Sekolah Tinggi Ilmu Pelayaran Jakarta.
2. Yth. Ibu Vidya Selasdini. selaku Ketua Program Studi Teknika.
3. Yth. Bapak Dr. Ir. Desamen Simatupang, MM selaku Dosen Pembimbing Materi.
4. Yth. Bapak Ardian Tri Bawono, SE.,MM selaku Dosen Pembimbing Metodologi Penulisan.
5. Seluruh Dosen, Staf Pengajar, Perwira, Instruktur atas segala ilmu dan pengetahuan yang telah diberikan selama melaksanakan Pendidikan di STIP.
6. Kantor Syahbandar Utama Tanjung Priok yang sudah memberikan kesempatan penulis untuk melakukan praktek kerja nyata (prada) sehingga penulis dapat menyusun skripsi ini.

7. Ayahanda Yul Herman dan Ibunda Ida Wati yang telah memberikan kasih sayang serta doa sejak lahir hingga sekarang. Kepada kaka terkasih Trisia Yulisha dan adik lelaki yang paling tampan sedunia Fitra Ramadhan Nur serta keponakan pertama saya Ibrahim yang sudah memberikan semangat dan doa dalam membantu penyusun skripsi.
8. Kepada RM. Ikan Bakar Dangau Bakipeh terkhususnya kepada ante Desi dan uda Doni yang telah dianggap seperti orang tua saya sendiri dimana telah memberikan semangat dan doa dalam membantu penyusun skripsi.
9. Kepada sahabat Ariqha Nabila Putri, Bahrur Rizki, M. Fachrozi dan Ahmed yang telah saya repotkan dalam membantu penyusunan skripsi ini.
10. Kepada teman teman sepermainan kartu ceki di saung dan teman teman jaman SMK dulu yang selalu memberikan semangat penulis dalam penyelesaian skripsi.
11. Kepada semua teman teman tak tersebutkan nama nya yang selalu memberikan semangat penulis dalam penyelesaian skripsi.
12. Kepada teman teman Angkatan LXI team padang yang selalu memberikan semangat penulis dalam penyelesaian skripsi.
13. Teman-teman satu bimbingan yang selalu memberikan semangat penulis dalam penyelesaian kripsi.
14. Anak kelas KALK 8 Bravo yang selalu memberikan semangat kepada penulis.
15. Teman-teman Angkatan 61 Program Pendidikan Diploma IV yang selalu memberikan dukungan dan semangat dalam menyelesaikan skripsi.

Akhir kata dengan memanjatkan puja dan puji syukur kehadirat ALLAH SWT penulis berharap semoga skripsi dapat memberikan sumbangan pengetahuan dan manfaat sebagai tambahan yang berguna bagi perkembangan ilmu pengetahuan di dunia pelayaran.

Jakarta, Juli 2022

Penulis

MUHAMMAD IQBAL KHAIRUNAS

18.9689/k

DAFTAR ISI

| | Halaman |
|---|---------|
| SAMPUL DALAM | i |
| TANDA PERSETUJUAN SKRIPSI..... | ii |
| TANDA PENGESAHAN SKRIPSI..... | iii |
| KATA PENGANTAR..... | iv |
| DAFTAR ISI | vi |
| DAFTAR GAMBAR..... | viii |
| DAFTAR TABEL | ix |
| DAFTAR LAMPIRAN | x |
| BAB I : PENDAHULUAN | |
| A. Latar Belakang Masalah | 1 |
| B. Identifikasi Masalah | 4 |
| C. Batasan Masalah | 4 |
| D. Rumusan Masalah..... | 4 |
| E. Tujuan Dan Manfaat Penelitian | 4 |
| F. Sistematika Penulisan | 5 |
| BAB II : LANDASAN TEORI | |
| A. Tinjauan Pustaka..... | 7 |
| B. Kerangka Pemikiran | 25 |
| C. Hipotesis | 27 |
| BAB III : METODOLOGI PENELITIAN | |
| A. Waktu Dan Tempat Penelitian..... | 28 |
| B. Metode Pendekatan..... | 28 |
| C. Sumber Penelitian..... | 30 |

| | |
|-------------------------------|------------------------------|
| D. Deskripsi Variabel | 30 |
| E. Teknik Analisis Data | 35 |
| | |
| BAB IV : | ANALISIS DATA DAN PEMBAHASAN |
| A. Deskripsi Data | 39 |
| B. Analisis Data..... | 40 |
| C. Pemecahan Masalah | 46 |
| | |
| BAB V : | KESIMPULAN DAN SARAN |
| A. Kesimpulan..... | 48 |
| B. Saran | 49 |
| | |
| DAFTAR PUSTAKA | |
| LAMPIRAN | |

DAFTAR GAMBAR

| | | Halaman |
|-------------------|--|---------|
| Gambar 2.1 | <i>Alur keselamatan kapal.....</i> | 14 |
| Gambar 2.2 | <i>Keselamatan dan keamanan pelayaran.....</i> | 15 |
| Gambar 2.3 | <i>Kerangka Pemikiran.....</i> | 26 |
| Gambar 2.4 | <i>X dan Y.....</i> | 27 |

DAFTAR TABEL

| | Halaman |
|---|---------|
| Tabel 1.1 Rekapitulasi laporan kapal..... | 3 |
| Tabel 3.1 Interpretasi koefisien korelasi..... | 37 |
| Tabel 4.1 Rekapitulasi Laporan Kapal masuk dan keluar 2021..... | 40 |
| Tabel 4.2 Analisis Perhitungan X terhadap Y..... | 41 |
| Tabel 4.3 Uji Validitas X Terhadap Y..... | 42 |
| Tabel. 4.4 Uji Reliabilitas X Terhadap Y..... | 42 |
| Tabel 4.5 Analisis Linier Sederhana X Terhadap Y..... | 43 |
| Tabel 4.6 Uji Korelasi..... | 44 |
| Tabel 4.7 Uji Hipotesis (Uji T)..... | 45 |
| Tabel 4.8 Uji Koefisien Determinasi (R^2)..... | 46 |

DAFTAR LAMPIRAN

| | |
|--------------------|---|
| Lampiran 1 | Data kedatangan kapal yang diberikan Surat Persetujuan Berlayar |
| Lampiran 2 | Data pembatalan penerbitan Surat Persetujuan Berlayar |
| Lampiran 3 | Rekapitulasi Laporan Kapal masuk/keluar |
| Lampiran 4 | Uji Validitas |
| Lampiran 5 | Uji Reliabilitas |
| Lampiran 6 | Uji Linier Sederhana |
| Lampiran 7 | Uji Korelasi |
| Lampiran 8 | Uji Hipotesis |
| Lampiran 9 | Uji Koefisien Determinasi (R^2) |
| Lampiran 10 | Tabel t |
| Lampiran 11 | Tabel r |
| Lampiran 12 | Ceklis dokumen penerbitan Surat Persetujuan Berlayar |
| Lampiran 13 | Surat Laut |
| Lampiran 14 | Safe Manning |
| Lampiran 15 | Safety Management Certificate (SMC) |
| Lampiran 16 | Sertifikat Nasional Pencegahan Pencemaran (SNPP) |
| Lampiran 17 | Report Of Inspection |

BAB I

PENDAHULUAN

A. Latar Belakang

Pelabuhan sebagai tempat kegiatan pemerintah dan kegiatan ekonomi yang dipergunakan sebagai tempat kapal bersandar, berlabuh, naik turun penumpang dan/ atau bongkar muat barang yang dilengkapi dengan fasilitas keselamatan pelayaran dan kegiatan penunjang pelabuhan serta sebagai tempat perpindahan intra dan antar moda transportasi. Indonesia sebagai negara kepulauan, memiliki pelabuhan sebanyak 2.439 pelabuhan (dermaga) yang tersebar diseluruh wilayah Indonesia diantaranya adalah Pelabuhan Tanjung Priok. Kapal-kapal yang berlabuh di pelabuhan Tanjung Priok merupakan sarana untuk memperlancar kegiatan bongkar muat barang domestic dan ekspor impor di Pelabuhan Tanjung Priok.

Kapal sebagai usaha pelayaran yang mempunyai peranan yang penting dan karakteristik tersendiri. Demikian pentingnya kapal-kapal ini dalam menghidupkan dan menggerakkan perekonomian, maka kapal-kapal harus beroperasi dengan selamat, aman, cepat, tertib, lancar, teratur, nyaman dan efisien dengan biaya-biaya yang wajar dan terjangkau oleh daya beli masyarakat.

Kapal-kapal tersebut harus memenuhi syarat kelaik-lautan, yaitu keadaan kapal yang memenuhi persyaratan keselamatan pelayaran, pencegahan pencemaran perairan dari kapal, pengawakan, pemuatan, kesehatan dan kesejahteraan awak kapal serta penumpang dan status hukum kapal untuk berlayar di perairan tertentu. Salah satu cara agar kapal-kapal yang dimaksud dalam kondisi laik-laut, yaitu dengan melakukan pengawasan yang terus menerus baik terhadap kapalnya, perusahaan pelayaran yang mengoperasikan kapalnya maupun terhadap awak kapal.

Kantor Syahbandar Utama Tanjung Priok sebagai salah satu Unit Pelaksana Teknis di lingkungan Direktorat Jenderal Perhubungan Laut Kementerian Perhubungan mempunyai tugas dan tanggung jawab melaksanakan fungsi keselamatan pelayaran, diantaranya adalah melaksanakan pengawasan kelaiklautan kapal yang bersandar di Pelabuhan Tanjung Priok.

Berdasarkan peraturan Menteri Perhubungan PM. Nomor 57 tahun 2021 tentang tata cara pemeriksaan sertifikasi keselamatan kapal dan peraturan Menteri Perhubungan PM. Nomor 61 tahun 2019 tentang kelaiklautan kapal serta peraturan Menteri Perhubungan PM. Nomor 110 tahun 2016 tentang pengawasan, bahwa pengawasan dilakukan oleh Syahbandar Utama Tanjung Priok terhadap kapal-kapal tersebut bahwasanya kapal-kapal ini harus dalam kondisi laiklaut sebelum kapal bertolak untuk meninggalkan Pelabuhan Tanjung Priok menuju pelabuhan yang akan disinggahi berikutnya dengan memberikan surat persetujuan berlayar (SPB). Surat persetujuan berlayar ini mutlak diperlukan oleh setiap kapal agar dapat beroperasi/berlayar pada Pelabuhan berikutnya.

Berdasarkan data yang di peroleh dari kantor Syahbandar utama Tanjung Priok, di dapatkan bahwa sebelum penerbitan Surat Persetujuan Berlayar (SPB) maka pihak Syahbandar harus memeriksa surat dan dokumen/sertifikat kapal, antara lain : Surat Ukur, Surat Laut, Pas Tahunan, Sertifikat Garis Muat, Sertifikat Keselamatan Konstruksi, Sertifikat Keselamatan Perlengkapan, Sertifikat Keselamatan Radio, Sertifikat Keselamatan Penumpang, Sertifikat Keselamatan Kapal Cepat, Sertifikat Keselamatan Pengawasan, Exemption Certificate, IOPP/SNPP Certificate, ISPP Certificate, IAPP Certificate, NLS Certificate/IMDG CODE, CLC Bunker, AFS Certificate, BWM Certificate, HULL Certificate, Machinery Certificate, SMC, DOC, ISSC Certificate, SSO Certificate, CSR Certificate, INTL.LIFE RAFT Certificate, Fire Extinglisher Certificate, CO2 Certificate, Derating Certificate, Last Port Clearance, Crew List/ Buku Sijil, Warta Kapal, Dangerous Good Manifest, PPKA/PKKA/RPT/DSB.

Dari hasil Pengawasan Kesyahbandaran Utama Tanjung Priok selama 1 tahun terhitung dari bulan Januari 2021 sampai Desember 2021, jumlah kapal yang tiba sebanyak 17.986 kapal. Dari sekian banyak kapal yang di periksa ada 67 Kapal yang

tidak memenuhi Kelaiklautan Kapal atau penolakan penerbitan Surat Persetujuan belayar (SPB). Data kapal yang masuk di Pelabuhan Tanjung Priok sebagai berikut :

Tabel 1.1

Tabel Rekapitulasi Yang Diperiksa Kantor Syahbandar Utama Tanjung Priok
Dari Bulan Januari Sampai Desember Tahun 2021

| NO | BULAN | JUMLAH KAPAL TIBA | JUMLAH SPB YANG DITOLAK |
|-----------|------------------|------------------------------|------------------------------------|
| 1 | JANUARI | 1394 | 1 |
| 2 | FEBRUARI | 1355 | 1 |
| 3 | MARET | 1545 | 7 |
| 4 | APRIL | 1537 | 7 |
| 5 | MEI | 1524 | 6 |
| 6 | JUNI | 1522 | 9 |
| 7 | JULI | 1600 | 2 |
| 8 | AGUSTUS | 1187 | 4 |
| 9 | SEPTEMBER | 1592 | 6 |
| 10 | OKTOBER | 1590 | 5 |
| 11 | NOVEMBER | 1582 | 10 |
| 12 | DESEMBER | 1558 | 9 |
| | TOTAL | 17986 | 67 |

Sumber : Kantor Utama Syahbandar Tanjung Priok, 2021

Dengan latar belakang tersebut di atas, penulis merasa tertarik mengungkap tentang pengawasan yang dilakukan oleh Kantor Syahbandar Utama Tanjung Priok dalam melaksanakan tugas dan fungsinya agar kapal-kapal yang beroperasi di wilayah Kantor Syahbandar Utama Tanjung Priok dalam kondisi layak laut sebelum kapal bertolak dan tiba dengan selamat dipelabuhan tujuan, untuk itu penulis tertarik untuk mengangkat masalah tersebut sebagai bahan skripsi dengan judul

**“ ANALISIS PENGAWASAN KELAIKLAUTAN KAPAL TERHADAP
KESELAMATAN PELAYARAN DI KANTOR SYAHBANDAR UTAMA
TANJUNG PRIOK ”**

B. Identifikasi Masalah

Berdasarkan latar belakang masalah di atas dapat di susun identifikasi masalah yang timbul sebagai berikut :

1. Masih adanya kapal yang belum memenuhi persyaratan untuk kelaiklutan keselamatan pelayaran
2. Kurangnya pengawasan keselamatan berlayar terhadap kapal-kapal di wilayah Kantor Syahbandar Utama Tanjung Priok.

C. Batasan Masalah

Oleh karena luasnya permasalahan dan agar masalahnya lebih fokus, maka sebagai batasan dalam penulisan skripsi ini hanya akan membahas tentang pengaruh pengawasan kelaiklutan kapal terhadap keselamatan pelayaran di Kantor Syahbandar Utama Tanjung Priok (*Syahbandar dan Marine inspector*) dari segi kualitas, antara lain :

1. Masih adanya kapal yang belum memenuhi persyaratan untuk kelaiklutan keselamatan pelayaran.
2. Kurangnya pengawasan keselamatan berlayar terhadap kapal-kapal di wilayah Kantor Syahbandar Utama Tanjung Priok.

D. Rumusan Masalah

Berdasarkan latar belakang masalah, identifikasi masalah dan batasan masalah di atas dapat di ambil rumusan masalah sebagai berikut:

1. Apa penyebab masih adanya kapal yang belum memenuhi persyaratan untuk Kelaiklutan Keselamatan Pelayaran?
3. Apa penyebab kurangnya pengawasan keselamatan berlayar terhadap kapal-kapal di wilayah Kantor Syahbandar Utama Tanjung Priok.

E. Tujuan dan Manfaat Penelitian

1. Tujuan Penelitian

1. Untuk mengetahui penyebab kapal yang belum memenuhi persyaratan untuk Kelaiklutan Keselamatan Pelayaran Di Pelabuhan Tanjung Priok.
2. Untuk mengetahui penyebab kurangnya pengawasan keselamatan berlayar terhadap kapal-kapal di wilayah Kantor Syahbandar Utama Tanjung Priok.

2. Manfaat Penelitian

a. Bagi penulis

Diharapkan tentunya akan menambah wawasan dan pengetahuan serta memahami lebih lanjut tentang khususnya masalah Pengawasan Kelaiklautan Kapal dan Keselamatan Pelayaran. Sebagai salah satu syarat kelulusan untuk program D4 di Sekolah Tinggi Ilmu Pelayaran Jakarta.

b. Bagi STIP Jakarta

Sebagai bahan informasi tambahan yang berkaitan dengan pengawasan kelaiklautan kapal dan keselamatan pelayaran, sebagai data dokumentasi pada perpustakaan.

c. Bagi perusahaan

Dari hasil penelitian ini diharapkan dapat digunakan sebagai masukan atau input sebagai pengambilan keputusan dan kebijakan dimasa yang akan datang tentang pentingnya Keselamatan Pelayaran terutama pada Kantor Syahbandar Utama Tanjung Priok.

F. Sistematika Penulisan

Sistematika penulisan skripsi ini untuk memudahkan pembaca supaya dapat mengerti tentang uraian dan analisis permasalahan yang dibahas, sistematika ini dibagi dalam 5 bab dan masing-masing bab terdiri dari beberapa sub bab yang mana keseluruhan materi merupakan bagian yang tidak dapat dipisahkan.

BAB I : PENDAHULUAN

Menguraikan latar belakang masalah. Perumusan masalah yang meliputi pembatasan masalah, tujuan dan manfaat penelitian, hipotesis, metode penelitian serta sistematika penulisan skripsi.

BAB II : LANDASAN TEORI

Menguraikan teori yang berkaitan dengan judul skripsi secara deduktif dari teori yang berlingkup luas hingga ke teori yang akan digunakan untuk menganalisis permasalahan.

BAB III : METODOLOGI PENELITIAN

Dalam bab ini menjelaskan studi yang digunakan untuk pengumpulan data yang penulis pilih teknik tersebut dapat berupa studi kepustakaan, pengamatan, penilaian

BAB IV : ANALISIS DAN PEMBAHASAN

Dalam bab ini yang dibahas adalah masalah-masalah yang diungkapkan dalam perumusan masalah. Jumlah sub dari bab ini sangat bergantung pada tujuan penelitian dan ruang lingkup pembahasannya. Berdasarkan hal tersebut maka dalam sub ini masalah dianalisis dengan teori dan alat analisis yang telah dipilih dan di tentukan sebelumnya, misalnya pengujian hipotesis, analisis data

BAB V : KESIMPULAN DAN SARAN

Merupakan bab terakhir dari penulisan skripsi yang terdiri dari kesimpulan dan saran. Kesimpulan diambil dari bab IV yaitu analisis dan pembahasan, sedangkan saran disesuaikan dengan pembahasan dari perumusan masalah dan hasil pemecahan / solusi pada analisis dan pembahasan.

BAB II

LANDASAN TEORI

A. TINJAUAN PUSTAKA

A. Pengawasan

Pengawasan merupakan fungsi manajemen yang memegang peranan penting dalam setiap organisasi, baik formal maupun informal, karena diharapkan semua operasi akan mengikuti rencana yang telah ditetapkan ketika pengawasan dilakukan. Banyak konsep pengawasan dijelaskan oleh beberapa ahli.

Di antaranya adalah P. Admosudirdjo (2000 :23) menjelaskan bahwa : “Pengawasan adalah keseluruhan dari pada kegiatan-kegiatan yang membandingkan atau mengukur apa yang sedang atau sudah dilaksanakan dengan kriteria, norma-norma, standar, atau rencana-rencana yang telah ditetapkan sebelumnya”.

Sujamto (2006 : 20) menegaskan bahwa : “Pengawasan adalah segala usaha atau kegiatan untuk mengetahui dengan cermat dan seksama dan menilai kenyataan yang sebenarnya mengenai sasaran dan obyek yang diperiksa apakah sesuai dengan yang semestinya atau tidak ”.

Dari definisi-definisi di atas dapat diambil pengertian bahwa : Pengawasan adalah seluruh upaya atau tindakan pembelajaran dengan penuh perhatian dan seksama, menilai dan membandingkan kenyataan yang sebenarnya dengan standar yang telah ditetapkan, dan melakukan perubahan serta mencegah terulangnya kesalahan.

a. Tujuan Pengawasan

Tujuan dari pengawasan menurut M.R .Irmansyah (2006 : 96) adalah :

- 1) Untuk mengetahui apakah program itu berjalan sesuai dengan rencana atau tidak .
- 2) Untuk mengetahui apakah segala sesuatu dilaksanakan sesuai dengan instruksi serta asas-asas yang diinstruksikan.

- 3) Untuk mengetahui kesulitan-kesulitan, kelemahan-kelemahan dalam bekerja.
- 4) Untuk mengetahui apakah segala sesuatu berjalan dengan efisien.
- 5) Untuk mencari jalan keluar, bila ternyata dijumpai kesulitan-kesulitan, kelemahan-kelemahan atau kegagalan untuk menuju kearah perbaikan.

b. Prinsip-prinsip Pengawasan

Prinsip-prinsip pengawasan menurut M.R. Irmansyah (2006 :102) sebagai berikut :

- 1) Pengawasan berorientasi pada tujuan organisasi.
- 2) Pengawasan harus obyektif, jujur dan mendahulukan kepentingan umum dari pada kepentingan pribadi.
- 3) Pengawasan harus berorientasi terhadap kebenaran menurut peraturan-peraturan yang berlaku, berorientasi terhadap kebenaran atas prosedur yang telah ditetapkan, dan berorientasi terhadap tujuan (manfaat) dalam melaksanakan pekerjaan.
- 4) Pengawasan harus menjamin daya dan hasil guna.
- 5) Pengawasan harus berdasarkan atas standar yang obyektif, teliti dan tepat.
- 6) Hasil pengawasan harus dapat memberikan umpan balik terhadap perbaikan dan penyempurnaan dalam pelaksanaan, perencanaan dan kebijaksanaan waktu yang akan datang.

c. Macam-macam Pengawasan

Dilihat dari macamnya, menurut M.R. Irmansyah (2006 : 98), pengawasan terdiri dari :

1) Pengawasan Intern

Pengawasan ini kalau dalam instansi-instansi atau lembaga-lembaga biasanya dilakukan oleh kepala bagian/seksi terhadap kolega-kolega yang ada dibawahnya.

2) Pengawasan Ekstern

Yaitu pengawasan yang dilakukan oleh pihak luar misalnya kepala urusan pegawai melakukan pengawasan terhadap pegawai disalah satu seksi pada lembaga atau instansi itu. Kalau dalam administrasi negara, maka pengawasan terhadap setiap lembaga negara mengenai uang dan harta milik negara dilakukan oleh Badan Pemeriksa Keuangan.

Tipe-tipe pengawasan dibagi menjadi tiga yaitu :

- a. Pengawasan Pendahuluan(feedward control) merupakan bentuk pengawasan yang dirancang untuk mengatasi masalah-masalah atau penyimpangan-penyimpangan dari standar atau tujuan-tujuan dan memungkinkan koreksi dibuat sebelum suatu tahap kegiatan tertentu diselesaikan. Pengawasan ini efektif apabila manajer mapu mendapatkan informasi akurat dan tepat waktu tentang perubahan-perubahan dalam lingkungan atau tentang perkembangan terhadap tujuan-tujuan yang diinginkan mengingat pengawasan ini bersifat lebih aktif dan agresif dalam mendeteksi masalah-masalah dan mengambil tindakan yang diperlukan bahkan sebelum masalah terjadi.
- b. Pengawasan Concurrent sering disebut pengawasan “Ya-Tidak”, “screening control” atau “berhenti-terus” dan dilaksanakan bersamaan dengan pelaksanaan kegiatan (concurrent control). Dalam pengawasan ini, aspek tertentu dari suatu prosedur harus disetujui terlebih dahulu atau syarat tertentu harus dipenuhi dahulu sebelum kegiatan-kegiatan bisa dilanjutkan atau menjadi semacam peralatan “double-check” yang lebih menjamin ketepatan pelaksanaan suatu kegiatan.
- c. Pengawasan umpan balik (feedback control) atau disebut past – action control merupakan bentuk pengawasan yang mengukur hasil-hasil dari suatu kegiatan yang telah diselesaikan. Pengawasan ini bersifat historis
- d. Proses Pengawasan

Menurut Garry Dessler yang dikutip oleh Sujamto (2001 : 95), proses pengawasan ada 3 (tiga) langkah pokok, yaitu :

- 1) Menetapkan beberapa standar.

- 2) Mengukur/membandingkan kenyataan yang sebenarnya terhadap standar.
- 3) Identifikasi penyimpangan dan pengambilan tindakan korektif.

Sedangkan proses pengawasan menurut Winardi, proses pengawasan ada 4 (empat) langkah, yaitu :

- 1) Menetapkan standar atau dasar untuk pengawasan.
- 2) Meneliti hasil yang dicapai.
- 3) Membandingkan.
- 4) Memperbaiki penyimpangan.

e. Mekanisme Pengawasan

Aspek mekanisme pengawasan, menurut M.R. Irmansyah (2006 : 100), ada dua macam, yaitu :

1) Laporan.

Laporan merupakan salah satu bentuk komunikasi dan segi lain dapat pula dipandang sebagai suatu bahan informasi yang sangat penting bagi pimpinan. Mengenai laporan yang biasa digunakan adalah berupa progress yaitu laporan kemajuan yang meliputi keseluruhan perkembangan dan kemajuan-kemajuan serta hal ihwal organisasi. Dan ada juga yang berupa laporan material /fisik yaitu laporan yang menyangkut salah satu segi/ bidang tertentu seperti laporan keuangan, peralatan, perlengkapan dan sebagainya.

2) Penilaian

Penilaian adalah pengukuran terhadap hasil yang dapat dicapai dengan hasil-hasil yang harus dicapai. Untuk dapat melakukan tindakan pengukuran secara tepat dan berhasil, maka terlebih dahulu harus ditentukan standarnya. Perlu kita sadari bahwa menentukan standar adalah merupakan hal yang sulit, sebab banyak macam-macamnya dan sangat bergantung kepada sasaran yang akan dicapainya. Penilaian itu adalah merupakan salah satu mekanisme daripada pengawasan, maka oleh karenanya penilaian itu adalah merupakan tindakan koreksi terhadap suatu laporan serta merupakan koreksi terhadap implementasi dari pada

rencana dan seterusnya. Lebih jauh lagi bisa dikatakan bahwa penilaian adalah tindakan koreksi terhadap administrasi / manajemen.

f. Peranan Pimpinan Dalam Proses Pengawasan

Menurut M.R. Irmansyah (2006 : 103) bahwa pengawasan adalah fungsi pimpinan yang fundamental (pokok). Pimpinan harus mempunyai alat-alat pengawasan dalam hal-hal yang diperlukan, tetapi ia harus menggunakan pertimbangan dalam pengembangan dan pelaksanaannya. Pelaksanaan dalam arti mendominasi(menguasai) bahawannya, tetapi dalam arti memberikan bimbingan dan pengarahan terhadap usaha-usaha dari pada bawahannya untuk mencapai hasil-hasil yang dimaksudkan.

B. Kelaiklautan Kapal

a. Pengertian Kelaiklautan Kapal

Berdasarkan Undang- Undang No.17 Tahun 2008, tentang Pelayaran, bahwa : “Kapal Indonesia adalah kapal yang memiliki kebangsaan Indonesia. Kapal merupakan kendaraan air dengan bentuk dan jenis apapun, yang digerakkan dengan tenaga mekanik, tenaga angin atau ditunda, termasuk kendaraan yang berdaya dukuna dinamis, kendaraan dibawah permukaan air, serta alat apung dan bangunan terapung yang tidak berpindah-pindah. “

Berdasarkan Undang-Undang No.17 Tahun 2008, tentang Pelayaran, bahwa kelaiklautan adalah : “Keadaan kapal yang memenuhi persyaratan keselamatan kapal, pencegahan pencemaran perairan dari kapal, pengawasan, garis muat, pemuatan, kesehatan penumpang dan kesejahteraan awak kapal, status hukum kapal, manajemen keselamatan dan pencegahan pencemaran dari kapal, dan manajemen keamanan kapal untuk berlayar diperairan tertentu.”

Perkapalan adalah : “Keadaan kapal yang memenuhi persyaratan material, konstruksi, bangunan, permesinan dan perlistrikan, stabilitas, tata susunan serta perlengkapan elektronika kapal, yang dibuktikan dengan sertifikat setelah dilakukan pemeriksaan dan pengujian. “

Kapal dalam pengoperasiannya, salah satu persyaratan kelaiklautan kapal harus diawaki oleh awak kapal yang cukup. Awak kapal itu sendiri adalah orang yang bekerja atau dipekerjakan di atas kapal oleh pemilik atau operator kapal untuk

melakukan tugas di atas kapal sesuai dengan jabatannya yang tercantum dalam buku sijil.

Nakhoda kapal adalah salah seorang dari awak kapal yang menjadi pemimpin tertinggi di kapal dan mempunyai wewenang dan tanggung jawab tertentu sesuai dengan ketentuan peraturan perundang-undangan .

Pemimpin kapal adalah salah seorang dari awak kapal yang menjadi pimpinan umum di atas kapal untuk jenis dan ukuran tertentu serta mempunyai wewenang dan tanggung jawab tertentu, berbeda dengan yang dimiliki oleh nakhoda. Sedangkan anak buah kapal adalah awak kapal selain nakhoda atau pimpinan kapal.

Pelayar adalah semua orang yang ada di atas kapal. Sedangkan penumpang adalah pelayar yang ada di atas kapal selain anak awak kapal dan anak berumur kurang dari 1 (satu) tahun. Operator kapal adalah orang atau badan hukum yang mengoperasikan kapal.

b. Faktor-faktor yang mempengaruhi kelaiklautan kapal

Menurut Peraturan Pemerintah No.51 Tahun 2002 Tentang Perkapalan, terdapat faktor yang dapat mempengaruhi kelaiklautan kapal antara lain :

1) Keselamatan kapal

Keselamatan kapal yaitu “keadaan kapal yang memenuhi persyaratan material, konstruksi, bangunan permesinan dan perlistrikan, stabilitas, tata susunan serta perlengkapan termasuk radio dan elektronika kapal yang dibuktikan dengan sertifikat setelah dilakukan pemeriksaan dan pengujian.

2) Pengawakan kapal

Pengawakan kapal adalah salah satu unsur faktor kelaiklautan kapal. Oleh karena itu memerlukan pengawasan dan pembinaan yang terus menerus baik dari segi perlindungan, kesejahteraan, pengetahuan, segi disiplin maupun penempatannya/ formasi susunana perwiranya di atas kapal.

3) Manajemen Keselamatan Pengoperasian kapal dan Pencegahan Pencemaran dari kapal. Kapal-kapal harus dilengkapi dengan peralatan pencegahan pencemaran.

4) Pemuatan

Pemuatan menyangkut stabilitas kapal baik dari tata susunan dan penempatan barang muatan.

5) Status Hukum Kapal

Status hukum kapal yaitu : Kapal sebelum beroperasi harus diukur untuk memperoleh ukuran kapal (Surat Ukur), kemudian setelah diukur kapal harus di daftarkan sebagai kapal Indonesia (Tanda Pendaftaran) proses selanjutnya adalah kapal diberikan tanda kebangsaan kapal (berupa Surat Laut, Pas Tahunan dan Pas Kecil serta pas kapal pedalaman) sebagai bukti kapal boleh mengibarkan bendera Indonesia.

C. Keselamatan Kapal

a. Pengertian Keselamatan Pelayaran

Kapal sebagai sarana angkutan laut dan tempat banyak orang menggantungkan hidupnya, maka bahaya atas keselamatan yang selalu mengancam setiap saat harus selalu diwaspadai. Pada prinsipnya cara apapun yang ditempuh, yang terpenting adalah selamat dari pelabuhan tolak sampai ke pelabuhan tujuan.

Dalam buku panduan Basic Safety Training, pada Sekolah Tinggi Ilmu Pelayaran (2008 : 24), dikatakan bahwa : Selamat secara relatif bebas dari bahaya, cedera, kerusakan atau dari resiko bahaya. Sedangkan keselamatan adalah istilah umum untuk menyatakan suatu tingkat :

- 1) Relatif bebas dari resiko-resiko.
- 2) Relatif bebas dari kerugian-kerugian.
- 3) Kemungkinan kerugian yang rendah.

Pelayaran yang menyangkut hidup orang banyak, maka pelayaran dikuasai oleh negara dan pembinaannya dilakukan oleh pemerintah.

Berdasarkan Undang-Undang No. 17 Tahun 2008 tentang Pelayaran, bahwa : Pelayaran adalah satu kesatuan sistem yang terdiri atas angkutan diperairan, kepelabuhanan, keamanan dan keselamatan pelayaran serta perlindungan lingkungan maritim.

Dengan demikian dapat diambil pengertian bahwa keselamatan pelayaran merupakan suatu usaha atau kegiatan di bidang pelayaran untuk menciptakan angkutan diperairan dengan selamat, aman, cepat, lancar, tertib, teratur, nyaman, dan efisien dengan maksud melindungi jiwa, harta benda, lingkungan laut dan kapal itu sendiri.

Pemenuhan atas persyaratan keselamatan kapal harus diperiksa oleh pejabat pemeriksa keselamatan kapal. Pejabat pemeriksa keselamatan kapal adalah pejabat pemerintah yang mempunyai kualifikasi dan keahlian dibidang keselamatan kapal. Sebagaimana tergambarakan melalui bagan alur di bawah ini:



Sumber : Tim Pusdiklat Perhubungan Laut, 2003

Gambar 2.1.

b. Faktor-faktor yang mempengaruhi keselamatan pelayaran

Menurut Kepala Petugas kelaiklautan kapal Kantor Administrator Pelabuhan Sampit sebagai Unit Pelaksana Teknis Direktorat jenderal Perhubungan Laut bahwa faktor-faktor yang mempengaruhi keselamatan pelayaran sebagai berikut :

- 1) Melakukan pengawasan terhadap kelaiklautan kapal .
- 2) Melindungi keselamatan jiwa, harta benda dan lingkungan.
- 3) Mengadakan pemeriksaan-pemeriksaan baik dokumen maupun fisik kapal.
- 4) Pemenuhan persyaratan kelaiklautan kapal jika kapal akan berlayar.

5) Pengarahan dan himbauan .kepada para keagenan kapal atau pengurus kapal.

Sebagaimana tergambarkan melalui bagan alur di bawah ini:

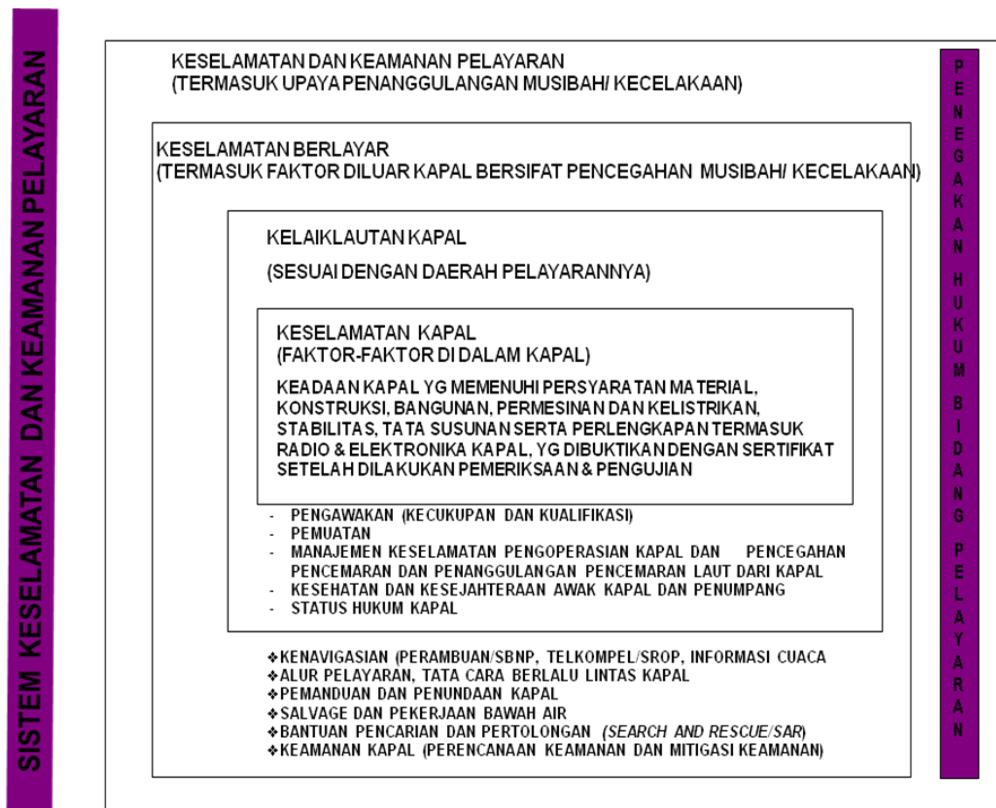

Sumber : Tim Pusdiklat Perhubungan Laut, 2003

Gambar 2.2.

D. Hubungan pengawasan kelaiklautan kapal dengan keselamatan kapal

Pelaksanaan pengawasan kelaiklautan kapal merupakan hal yang sangat penting dalam menunjang keselamatan pelayaran. Dimana kapal-kapal sebelum beroperasi atau di izinkan berlayar harus dalam kondisi laik laut. Kelaiklauatan kapal ini mutlak, untuk dapat dikatakan laiklaut kapal harus memenuhi persyaratan kelaiklautan kapal yang meliputi : Keselamatan kapal, pengawakan kapal, pencegahan pencemaran, pemuatan dan status hukum kapal. Selaras dengan pengertian di atas, maka pengawasan terhadap kapal-kapal mulai dari kapal dibangun sampai ditutuh /scraping harus memenuhi persyaratan-persyaratan yang telah ditentukan. Metode penelitian Administrasi dapat diartikan sebagai cara ilmiah untuk mendapatkan data yang valid dengan tujuan dapat ditemukan, dibuktikan, dan dikembangkan suatu pengetahuan tertentu sehingga dapat dugunakan untuk

memahami, memecahkan, dan mengantisipasi masalah dalam bidang administratif dan manajemen (Sugiyono,2003:3). Dalam penelitian ini digunakan variabel Pengawasan Kelaik-lautan kapal dan variabel keselamatan kapal.

E. International Maritime Organization (IMO)

Dalam rangka meningkatkan keselamatan kerja dan keselamatan pelayaran, PBB dalam kopersinya pada tahun 1948 telah menyetujui untuk membentuk suatu badan Internasional yang khusus menangani masalah-masalah kemaritiman. Badan tersebut dibentuk pertama kali dengan nama Inter Govermental Maritime Consuktative Organization (IMCO). Sepuluh tahun kemudian, yakni pada tahun 1958 organisasi tersebut baru diakui secara Internasional. Kemudian berubah nama menjadi International Maritime Organization (IMO) sejak tanggal, 22 Mei 1982.

Konvensi-konvensi IMO paling penting yang sudah dikeluarkan adalah sebagai berikut:

a. Safety Of Life At Sea (SOLAS)

Peraturan Safety Of Life At Sea (SOLAS) adalah peraturan yang mengatur keselamatan maritim paling utama. Demikian untuk meningkatkan jaminan keselamatan hidup dilaut dimulai sejak tahun 1914, karena saat itu mulai dirasakan bertambah banyak kecelakaan kapal yang menelan banyak korban jiwa dimana-mana. Pada tahap permulaan mulai dengan memfokuskan pada peraturan kelengkapan navigasi, kekedapan dinding penyekat kapal serta peralatan berkomunikasi,kemudian berkembang pada konstruksi dan peralatan lainnya.

Modernisasi peraturan SOLAS sejak tahun 1960, mengganti Konvensi 1918 dengan SOLAS 1960 dimana sejak saat itu peraturan mengenai desain untuk meningkatkan faktor keselamatan kapal mulai dimasukan seperti :

- 1) desain konstruksi kapal
- 2) permesinan dan instalasi listrik
- 3) pencegah kebakaran
- 4) alat-alat keselamatan

5) alat komunikasi dan keselamatan navigasi

Usaha penyempurnaan peraturan tersebut dengan cara mengeluarkan peraturan tambahan (amandement) hasil konvensi IMO, dilakukan berturut-turut tahun 1966, 1967, 1971 dan 1973. Namun demikian usaha untuk memberlakukan peraturan-peraturan tersebut secara Internasional kurang berjalan sesuai yang diharapkan, karena hambatan prosedural yaitu diperlukannya persetujuan 2/3 dari jumlah Negara anggota untuk meratifikasi peraturan dimaksud, sulit dicapai dalam waktu yang diharapkan.

Karena itu pada tahun 1974 dibuat konvensi baru SOLAS 1974 dengan prosedur baru, bahwa setiap amandement diberlakukan sesuai target waktu yang sudah ditentukan, kecuali ada penolakan 1/3 dari jumlah Negara anggota atau 50 % dari pemilik tonnage yang ada di dunia.

Kecelakaan tanker terjadi secara beruntun pada tahun 1976 dan 1977, karena itu atas prakarsa Presiden Amerika Serikat JIMMY CARTER, telah diadakan konferensi khusus yang menganjurkan aturan tambahan terhadap SOLAS 1974 supaya perlindungan terhadap Keselamatan Maritim lebih efektif.

b. STCW

Pada 25 juni 2010, Organisation Maritime International (IMO) serta stakeholder lainnya dalam dunia industri pelayaran dan pengawakan global secara resmi meratifikasi apa yang disebut sebagai "Amendment Manila" terhadap konvensi standard pelatihan untuk sertifikasi dan tugas jaga bagi pelaut (STCW) dan aturan terkait, Amandemen tersebut bertujuan untuk membuat STCW selalu mengikuti perkembangan jaman sejak pembuatan dan penerapan awalnya pada tahun 1978, dan amandemen selanjutnya pada tahun 1995.

1) Mulai berlakunya

Amandemen Konvensi STCW akan diterapkan melalui prosedur penerimaan dengan pemahaman yang telah disepakati yang mengisyaratkan bahwa perubahan tersebut sudah harus diterima paling lambat 1 juli 2011 KECUALI bila lebih dari 50% dari pada pihak terkait STCW menolak perubahan yang

demikian. sebagai hasilnya Amandemen STCW ditetapkan mulai berlaku pada tanggal 1 Januari 2012.

2) Tujuan Amandemen STCW 2010

Hal-hal berikut menguraikan perbaikan-perbaikan kunci yang diwujudkan melalui Amandemen baru yaitu:

Sertifikat kompetensi dan endorsement-nya hanya boleh dikeluarkan oleh pemerintah - sehingga mengurangi kemungkinan pemalsuan sertifikat kompetensi.

Pelaut yang telah melalui pemeriksaan kesehatan sesuai standar medis umum untuk pelaut dari satu negara dapat berlaku dikapal yang berasal dari negara lain tanpa menjalani pemeriksaan medis ulang.

- a) Persyaratan refalidasi sertifikat dirasionalisasi untuk kepentingan pelaut
Pengenalan metodologi pelatihan modern seperti pembelajaran jarak jauh dan pembelajaran berbasis Web
- b) Jam istirahat bagi pelaut dikapal diselaraskan dengan Maritime Labor Convention ILO/MLC (konvensi Buruh Maritim ILO) 2016, dengan maksud untuk mengurangi kelelahan.
- c) Memperkenalkan persyaratan-persyaratan tambahan untuk menghindari alkohol dan penyalahgunaan zat terlarang
- d) Kompetensi dan kurikulum baru harus terus diperbaharui mengikuti perkembangan teknologi modern dan kebutuhan riil lapangan
- e) Pelatihan penyegaran dibahas dengan layak dalam konvensi.

c. Marpol Convention

MARPOL (Marine Pollution) adalah sebuah peraturan internasional yang bertujuan untuk mencegah terjadinya pencemaran di laut. Setiap sistem dan peralatan yang ada di kapal yang bersifat menunjang peraturan ini harus mendapat sertifikasi dari klas.

Berikut ruang lingkup MARPOL, dimana setiap kapal harus dilengkapi berbagai sistem yang sesuai dengan regulasi ini:

- 1) ANNEX I. Pencemaran oleh minyak (2 Oktober 1983).
- 2) ANNEX II. Pencemaran oleh bahan cair beracun dlm bentuk curah (6 April 1987).
- 3) ANNEX III. Pencemaran oleh barang berbahaya dlm bentuk terbungkus (1 Juli 1991).
- 4) ANNEX IV. Pencemaran dari kotoran manusia atau hewan (Sewage).
- 5) ANNEX V. Pencemaran oleh sampah (Garbage).
- 6) ANNEX VI. Pencemaran oleh Asap Cerobong kapal (Udara)

d. Syahbandar

Syahbandar adalah pegawai yang mengepalai urusan pelabuhan atau dapat disebut sebagai kepala pelabuhan. Tugas pokok dari Kantor Syahbandar Utama adalah melaksanakan pengawasan dan penegakan hukum di bidang keselamatan dan keamanan pelayaran, serta koordinasi kegiatan pemerintahan di pelabuhan.

Fungsi Syahbandar (Sesuai dengan PM. 34 Tahun 2012 Pasal 3):

- a) Pelaksanaan pengawasan dan pemenuhan kelaiklautan kapal, keselamatan, keamanan dan ketertiban di pelabuhan serta penerbitan Surat Persetujuan Berlayar;
- b) Pelaksanaan pengawasan tertib lalu lintas kapal di perairan pelabuhan dan alur pelayaran;
- c) Pelaksanaan pengawasan kegiatan alih muat di perairan pelabuhan, kegiatan salvage dan pekerjaan bawah air, pemanduan dan penundaan kapal;
- d) Pelaksanaan pengawasan keselamatan dan keamanan pelayaran terkait dengan kegiatan bongkar muat barang berbahaya, barang khusus, limbah bahan berbahaya dan beracun (B3), pengisian bahan bakar, ketertiban embarkasi dan debarkasi penumpang, pembangunan fasilitas pelabuhan, pengerukan dan reklamasi;
- e) Pelaksanaan bantuan pencarian dan penyelamatan (Search And Rescue/ SAR), pengendalian dan koordinasi penanggulangan pencemaran dan

pemadaman kebakaran di pelabuhan serta pengawasan pelaksanaan perlindungan lingkungan maritim;

- f) Pelaksanaan pemeriksaan kecelakaan kapal;
- g) Penegakan hukum di bidang keselamatan dan keamanan pelayaran sesuai dengan ketentuan peraturan perundang-undangan;
- h) Pelaksanaan koordinasi kegiatan pemerintahan di pelabuhan yang terkait dengan pelaksanaan pengawasan dan penegakan hukum di bidang keselamatan dan keamanan pelayaran; dan
- i) Pengelolaan urusan tata usaha, kepegawaian, keuangan, hukum dan hubungan masyarakat.

PM. Nomor 61 Tahun 2019 Tentang Kelaiklautan Kapal Penumpang Kecepatan Tinggi Berbendera Indonesia Pasal 1 :

Dalam Peraturan Menteri ini yang dimaksud dengan :

- a) Kapal Penumpang Kecepatan Tinggi yang selanjutnya disebut Kapal adalah kapal Penumpang yang mempunyai kecepatan maksimum dalam meter per detik secara terus menerus sehingga mencapai titik tertentu.
- b) Awak Kapal adalah orang yang bekerja atau dipekerjakan di atas Kapal oleh pemilik atau operator Kapal untuk melakukan tugas di atas Kapal sesuai dengan jabatannya yang tercantum dalam buku siji.
- c) Penumpang pada Kapal Penumpang Kecepatan Tinggi yang selanjutnya disebut Penumpang adalah setiap orang selain Awak Kapal dan personel khusus.
- d) Pelayar adalah semua orang yang ada di atas kapal.
- e) Pejabat Pemeriksa Keselamatan Kapal adalah pejabat pemerintah yang mempunyai kualifikasi dan keahlian di bidang keselamatan Kapal yang diangkat oleh Menteri.
- f) Kapal Berbendera Indonesia adalah Kapal yang mengibarkan bendera Indonesia sebagai bendera kebangsaan.
- g) Keselamatan Kapal adalah keadaan Kapal yang memenuhi persyaratan material, konstruksi, bangunan, permesinan dan pelistrikan, stabilitas, tata

susunan serta perlengkapan termasuk perlengkapan alat penolong dan radio elektronik Kapal, yang dibuktikan dengan sertifikat setelah dilakukan pemeriksaan dan pengujian.

- h) Kelaiklautan Kapal adalah keadaan Kapal yang memenuhi persyaratan keselamatan Kapal, pencegahan pencemaran perairan dari Kapal, pengawakan, garis muat, pemuatan, kesejahteraan Awak Kapal dan kesehatan Penumpang, status hukum Kapal, manajemen keselamatan dan pencegahan pencemaran dari Kapal, dan manajemen keamanan Kapal untuk berlayar di perairan tertentu.
- i) Direktorat Jenderal adalah Direktorat Jenderal Perhubungan Laut.
- j) Direktur Jenderal adalah Direktur Jenderal Perhubungan Laut.

PM. Nomor 110 Tahun 2016 Tentang Pejabat Pemeriksa Keselamatan Kapal
Pasal 1 :

Dalam Peraturan Menteri ini yang dimaksud dengan :

- a) Pejabat Pemeriksa Keselamatan Kapal adalah pejabat pemerintah yang merupakan aparatur sipil negara dilingkungan Direktorat Jenderal yang mempunyai kualifikasi dan keahlian dibidang keselamatan kapal dan diangkat oleh Menteri.
- b) Asisten Marine Inspector adalah pejabat pemeriksa keselamatan kapal yang telah mengikuti dan lulus pendidikan Pejabat Pemeriksa Keselamatan Kapal yang telah diangkat oleh Menteri namun belum dikukuhkan oleh Direktur Jenderal.
- c) Marine Inspector adalah pejabat pemeriksa keselamatan kapal dengan kualifikasi Asisten Marine Inspector yang telah dikukuhkan oleh Direktur Jenderal.
- d) Kapal adalah kendaraan air dengan bentuk dan jenis tertentu, yang digerakan dengan tenaga angin, tenaga mekanik, energi lainnya, ditarik atau ditunda, termasuk kendaraan yang berdaya dukung dinamis, kendaraan

dibawah permukaan air, serta alat apung dan bangunan terapung yang tidak berpindah-pindah.

- e) Kapal Berbendera Indonesia adalah kapal yang mengibarkan bendera Indonesia sebagai bendera kebangsaan.
- f) Keselamatan Kapal adalah keadaan kapal yang memenuhi persyaratan material, konstruksi, bangunan, permesinan dan pelistrikan, stabilitas, tata susunan serta perlengkapan termasuk perlengkapan alat penolong dan radio, elektronik kapal, yang dibuktikan dengan sertifikat setelah dilakukan pemeriksaan dan pengujian.
- g) Kelaiklautan kapal adalah keadaan kapal yang memenuhi persyaratan keselamatan kapal, pencegahan pencemaran perairan dari kapal, pengawakan, garis muat, pemuatan, kesejahteraan awak kapal dan kesehatan penumpang, status hokum kapal, manajemen keselamatan dan pencegahan pencemaran dari kapal, dan manajemen keamanan kapal untuk berlayar di perairan tertentu.
- h) Pengukuhan adalah proses penetapan Pejabat Pemeriksa Keselamatan Kapal kualifikasi Asisten Marine Inspector menjadi Marine Inspector.
- i) Revalidasi adalah proses pengujian kembali kompetensi Pejabat Pemeriksa Keselamatan Kapal dengan kualifikasi Marine Inspector.
- j) Unit Pelaksana Teknis adalah Kantor Kesyahbandaran Utama, Kantor Kesyahbandaran dan Otoritas Pelabuhan, Kantor Pelabuhan Batam, Kantor Unit Penyelenggara Pelabuhan yang berada di lingkungan Direktorat Jenderal termasuk Kantor Atase Perhubungan pada Kedutaan Besar Republik Indonesia.
- k) Direktorat Jenderal adalah Perhubungan Laut.
- l) Menteri adalah Menteri Perhubungan.

PM. Nomor 57 Tahun 2021 Tentang Tata Cara Pemeriksaan, Pengujian, dan Sertifikasi Keselamatan Kapal Pasal 1 :

Dalam Peraturan Menteri ini yang dimaksud dengan :

- a) Kapal adalah kendaraan air dengan bentuk dan jenis tertentu, yang digerakkan dengan tenaga angin, tenaga mekanik, energi lainnya, ditarik atau di tunda, termasuk kendaraan yang berdaya dukung dinamis, kendaraan di bawah permukaan air, serta alat apung dan bangunan terapung yang tidak berpindah-pindah
- b) Kapal Penumpang adalah Kapal yang memuat orang selain awak Kapal lebih dari 12 (dua belas) orang dan disertifikasi sebagai Kapal Penumpang.
- c) Penumpang adalah setiap orang selain Nakhoda dan awak Kapal atau orang lain yang bekerja atau di atas kapal dalam jabatan apapun yang berkaitan dengan operasional Kapal, atau anak dibawah umur 1 (satu) tahun.
- d) Kapal Barang adalah Kapal yang bukan merupakan Kapal Penumpang.
- e) Hari Jadi (Anniversary Date) adalah tanggal dan bulan setiap tahun yang akan disesuaikan dengan tanggal berakhirnya sertifikat yang relevan.
- f) Pemeriksaan adalah Pemeriksaan lengkap terhadap semua hal yang berkaitan dengan sertifikat keselamatan Kapal, guna memastikan pemenuhan semua persyaratan untuk operasional Kapal.
- g) Pemeriksaan Pertama adalah Pemeriksaan yang wajib dikenakan terhadap Kapal bangunan baru dan Kapal asing yang diakui menjadi Kapal berbendera Indonesia dan dilakukan di atas galangan atau dok (dilimbungkan) atau ditempat dimana pergantian bendera dilaksanakan.
- h) Pemeriksaan Tahunan adalah Pemeriksaan yang dilakukan terhadap Kapal Barang setiap 12 (dua belas) bulan sekali.
- i) Pemeriksaan Pembaharuan adalah Pemeriksaan yang wajib dikenakan terhadap Kapal setiap 5 (lima) tahun sekali untuk Kapal Barang, dan setiap 12 (dua belas) bulan sekali untuk Kapal Penumpang.
- j) Pemeriksaan Antara adalah Pemeriksaan yang dilakukan dalam waktu 3 (tiga) bulan sebelum atau setelah tanggal Hari Jadi (Anniversary Date) yang kedua atau dalam waktu 3 (tiga) bulan sebelum atau setelah tanggal Hari J adi (Anniversary Date) yang ketiga dari sertifikat keselamatan Kapal Barang yang akan menggantikan salah satu Pemeriksaan Tahunan.

- k) Pemeriksaan di Luar Jadwal atau Tambahan adalah Pemeriksaan yang dilakukan selain dari Pemeriksaan Pertama, Pemeriksaan Tahunan, Pemeriksaan Pembaharuan, dan Pemeriksaan Antara.
- l) Pejabat Pemeriksa Keselamatan Kapal adalah pejabat pemerintah yang mempunyai kualifikasi dan keahlian di bidang keselamatan Kapal dan diangkat oleh Menteri.
- m) Surveyor adalah petugas yang memiliki keahlian untuk melakukan Pemeriksaan dan pengujian yang dibuktikan dengan sertifikat yang bertugas pada badan klasifikasi yang ditunjuk atau badan usaha yang ditunjuk.
- n) Kapal Berbendera Indonesia adalah Kapal yang mengibarkan bendera Indonesia sebagai bendera kebangsaan.
- o) Keselamatan Kapal adalah keadaan Kapal yang memenuhi persyaratan material, konstruksi, bangunan, permesinan dan pelistrikan, stabilitas, tata susunan serta perlengkapan termasuk perlengkapan alat penolong dan radio, elektronik Kapal, yang dibuktikan dengan sertifikat setelah dilakukan Pemeriksaan dan pengujian.
- p) Kelaiklautan Kapal adalah keadaan Kapal yang memenuhi persyaratan Keselamatan Kapal, pencegahan pencemaran perairan dari Kapal, pengawakan, gans muat, pemuatan, kesejahteraan awak Kapal dan kesehatan Penumpang, status hukum Kapal, manajemen keselamatan dan pencegahan pencemaran dari Kapal, dan manajemen keamanan Kapal untuk berlayar di perairan tertentu.
- q) Organisasi Yang Diakui (Recognized Organization) adalah organisasi atau badan klasifikasi yang telah diberikan kewenangan atau pendelegasian oleh Menteri melalui suatu perjanjian tertulis dan resmi diantara kedua pihak untuk melakukan survei dan sertifikasi Kapal atas nama pemerintah Indonesia sesuai ketentuan internasional.
- r) Unit Pelaksana Teknis Direktorat Jenderal adalah Kantor Kesyahbandaran Utama, Kantor Kesyahbandaran dan Otoritas Pelabuhan, Kantor Kesyahbandaran dan Otoritas Pelabuhan Khusus Batam, Kantor Unit Penyelenggara Pelabuhan, Kantor Pelabuhan yang berada di lingkungan

Direktorat Jenderal Perhubungan Laut termasuk Kantor Atase Perhubungan pada Kedutaan Besar Republik Indonesia.

- s) Direktorat Jenderal adalah Direktorat Jenderal Perhubungan Laut.
- t) Direktur Jenderal adalah Direktur Jenderal Perhubungan Laut.
- u) Menteri adalah menteri yang menyelenggarakan urusan pemerintahan di bidang pelayaran

B. KERANGKA PEMIKIRAN

Kerangka pemikiran merupakan suatu konsep kajian yang menggambarkan hubungan antar variabel yang akan terjadi dan diturunkan dari uraian tinjauan pustaka. Untuk dapat mendeskripsikan pembahasan skripsi ini, penulis membuat kerangka pemikiran tentang topik-topik utama pembahasan guna menjelaskan pembahasan skripsi, maka dibuat suatu kerangka pemikiran terhadap hal-hal yang menjadi pembahasan pokok, yaitu mengenai :

“ANALISIS PENGAWASAN KELAIKLAUTAN KAPAL TERHADAP KESELAMATAN PELAYARAN DI KANTOR SYAHBANDAR UTAMA TANJUNG PRIOK”

Pelaksanaan pengawasan kelaiklautan kapal di Kantor Syahbandar Utama Tanjung Priok merupakan faktor yang tampaknya terkait dengan pelaksanaan keselamatan pelayaran. Akibatnya, kurangnya pengawasan terhadap kelaiklautan kapal akan berkontribusi pada rendahnya tingkat keselamatan pelayaran. Di sisi lain, pengawasan kelaiklautan laut yang ketat terhadap kapal akan memberikan pengaruh yang menguntungkan, terutama tingginya tingkat penerapan keselamatan pelayaran pada kapal-kapal yang beroperasi di wilayah Kantor Syahbandar Utama Tanjung Priok. Otoritas pemerintah, khususnya petugas pelabuhan, memainkan peran penting dalam pelaksanaan pengawasan kelaiklautan kapal dalam konteks keselamatan maritim dalam rangka penerapan keselamatan berlayar ini. Dari uraian tersebut dapat dilihat suatu bagan kerangka pemikiran secara garis besar sebagai berikut:

KERANGKA PEMIKIRAN

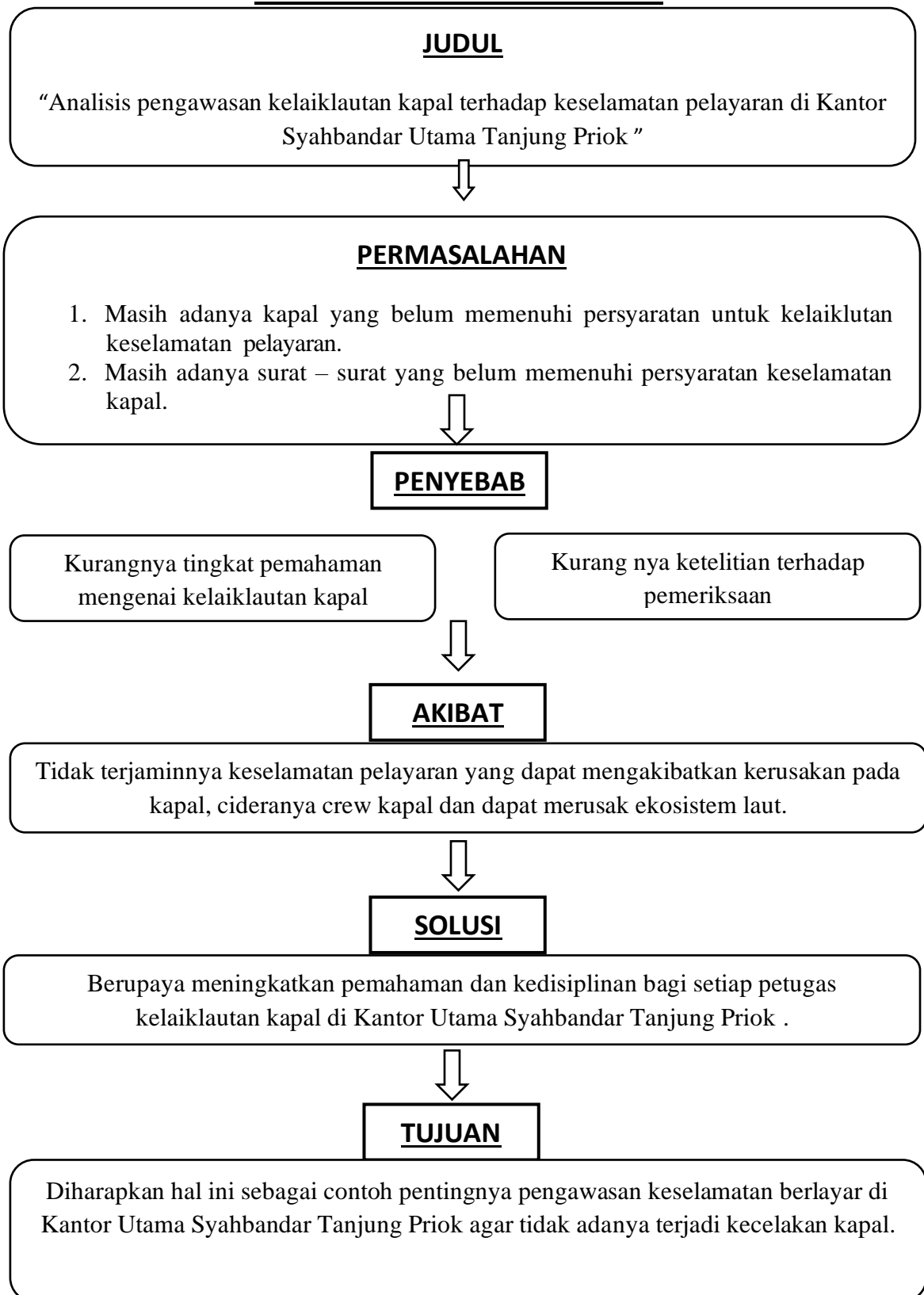

Gambar 2.3 Kerangka Pemikiran

C. HIPOTESIS

Berdasarkan kerangka pemikiran diatas, maka penulis mengambil hipotesis dan memberikan jawaban sementara atau pemikiran pemecahan masalah adalah sebagai berikut :

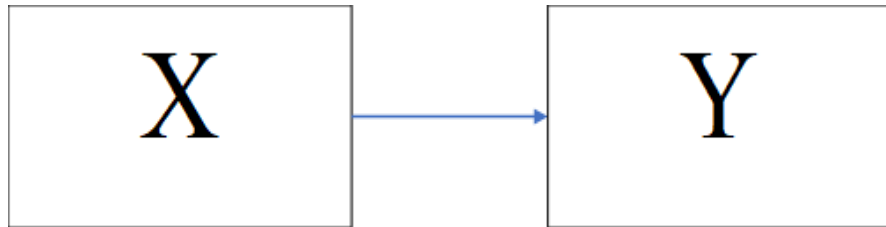

Gambar 2.4 X dan Y

Keterangan :

X = Pengawasan Kelaiklautan Kapal

Y = Keselamatan Pelayaran

1. Masih terdapat kapal yang belum memenuhi persyaratan untuk Kelaiklautan Keselamatan Pelayaran di Pelabuhan Tanjung Priok.
2. Masih terdapat surat – surat yang belum memenuhi persyaratan Keselamatan Pelayaran di Pelabuhan Tanjung Priok.

BAB III

METODOLOGI PENELITIAN

A. WAKTU DAN TEMPAT PENELITIAN

1. Waktu Penelitian

Waktu penelitian dilakukan pada saat dimana penulis melakukan praktik darat di perusahaan tersebut yang ditujukan untuk persyaratan pemenuhan program D-IV yang ditempuh penulis terhitung dari tanggal 04 Februari 2021 sampai dengan tanggal 30 Juli 2021, serta berlanjut selama penulis menjalani semester VII dan semester VIII.

2. Tempat Penelitian

Tempat penelitian yang digunakan penulis adalah Kantor Syahbandar Utama Tanjung Priok, penulis melakukan penelitian tentang masalah Peningkatan Pengawasan Kelaiklautan Kapal terhadap keselamatan pelayaran, dengan data-data perusahaan sebagai berikut :

| | |
|-----------------|--|
| Nama Perusahaan | : Kantor Syahbandar Utama Tanjung Priok |
| Alamat | : Jl. Padamarang No. 4 Tj. Priok, Jkt Utara 14310 |
| Telepon | : (62-21) 43800054 |
| Fax | : 43931364 |
| Email | : sb_tanjungpriok@dephub.go.id |

B. METODE PENDEKATAN DAN TEKNIK PENGUMPULAN DATA

1. Metode Pendekatan

Kapal-kapal yang akan berangkat berlayar dari atau ke Pelabuhan Tanjung Priok belum sepenuhnya memenuhi persyaratan keselamatan pelayaran. Dalam hal ini penulis membahas mengenai pengawasan kelaiklautan kapal terhadap keselamatan pelayaran di Kantor Kesyahbandaran Utama Tanjung Priok (*kesyahbandaran dan Marine inspector*) dari segi kuantitas maupun kualitas sehingga penulis menggunakan metode pendekatan deskriptif kuantitatif.

Dengan metode deskriptif kuantitatif ini penulis akan mencari solusi dari permasalahan yang ada yaitu pengaruh pengawasan kelaiklautan kapal terhadap keselamatan pelayaran di Kantor Kesyahbandaran Utama Tanjung Priok.

2. Teknik Pengumpulan Data

Menurut (Sugiyono, 2019, p. 213) teknik pengumpulan data di dapat dengan cara mengumpulkan dari sumber primer dan sumber sekunder. Sumber primer merupakan sumber data yang didapatkan secara langsung oleh peneliti ketika berada di tempat penelitian, sedangkan sumber sekunder merupakan sumber data yang tidak langsung memberikan data atau tidak didapatkan secara langsung.

Dalam hal ini penulis menggunakan beberapa teknik pengumpulan data yang didasarkan pada pedoman penulisan skripsi. Berikut pengumpulan data yang digunakan penulis, antara lain:

a. Pengamatan (*Observasi*)

Menurut (Widoyoko, 2014, p. 46) pengamatan merupakan pencatatan secara sistematis yang mempunyai unsur-unsur yang terdapat dalam suatu gejala pada objek yang diteliti.

Pengamatan merupakan teknik pengumpulan data dengan cara melihat langsung kejadian sebenarnya di tempat penelitian yang akan sangat bermanfaat guna memperoleh data yang teruji keakuratannya dan bisa dipertanggungjawabkan.

b. Dokumentasi

Teknik pengumpulan data dokumentasi merupakan catatan peristiwa atau arsip-arsip perusahaan yang sudah berlalu. Dokumen berupa laporan bulanan yang diperoleh ketika melakukan praktek darat.

c. Studi Pustaka

Teknik pengumpulan studi pustaka yaitu pengumpulan data dengan cara membaca, melihat dan mengutip dari buku atau referensi yang berkaitan dengan masalah yang dikaji oleh peneliti. Studi pustaka dapat juga dijadikan bahan pertimbangan atau perbandingan mengenai apa yang sebenarnya dilihat dengan teori yang sudah ada sebelumnya.

C. SUBJEK PENELITIAN

1. Populasi

Menurut (Sugiyono, 2019, p. 130) populasi merupakan daerah generalisasi yang terdiri dari objek atau subjek yang mempunyai kuantitas dan karakteristik yang telah ditetapkan oleh penulis untuk dipahami serta bisa dijadikan sebuah kesimpulan.

2. Sampel

Menurut (Sugiyono, 2019, p. 131) Sampel merupakan bagian dari sebuah populasi yang mempunyai karakteristik yang akan diteliti. Sampel diambil karena keterbatasan waktu penelitian dan mempermudah peneliti.

D. DESKRIPSI VARIABEL

a. Kebijakan Mengenai Pengawasan Kelaiklautan dan Keselamatan Pelayaran

Setiap kapal yang memasuki pelabuhan dan selama berada di pelabuhan wajib mematuhi peraturan-peraturan untuk menjaga ketertiban dan kelancaran lalu lintas kapal di pelabuhan, yang pengawasannya dilakukan oleh Syahbandar. Setiap kapal yang akan berlayar wajib memiliki Surat Persejutuan Berlayar yang dikeluarkan oleh Syahbandar setelah memenuhi persyaratan kelaiklautan kapal.

Kelaiklautan Kapal adalah keadaan kapal yang memenuhi persyaratan Keselamatan Pelayaran, pencegahan pencemaran perairan dari kapal, pengawakan, pemuatan, kesehatan dan kesejahteraan awak kapal serta penumpang dan status hukum kapal untuk berlayar di perairan tertentu.

b. Alur Pelayanan Kedatangan dan Keberangkatan Kapal di Kantor Syahbandar Utama Tanjung Priok

a. Kapal Di Laut

- 1) Institusi / Kapal / Agen Mengirim *Estimate Time Of Arrival* (ETA) - (Posisi, Muatan, Penumpang Dll)
- 2) Institusi / Agen Kapal Menghubungi Instansi Terkait PT. Pelabuhan Indonesia, Syahbandar, Imigrasi, Bea Cukai, Kesehatan Pelabuhan kapal Masuk Perairan Bandar

b. Kapal Masuk Perairan Bandar

- 1) Nakhoda membawa kapal ketempat berlabuh yang ditentukan (daerah karantina kalau kapal dari daerah terjangkit)
- 2) Pemeriksaan oleh Instansi kesehatan bersama Petugas Syahbandar / Pandu, Bea cukai dan Imigrasi pelabuhan
- 3) Pandu / Nakhoda membawa kapal ke posisi yang ditunjuk oleh PT.Pelindo Indonesia setelah konsultasi dengan Syahbandar

c. Ataupun Kapal Berlabuh, Dimooring Buoy Dan Sandar di Dermaga

- 1) Pandu dan agen turun dari kapal
- 2) Institusi / Agen menyerahkan :
 - a) Surat-surat kapal
 - b) Sertifikat-sertifikat kapal
 - c) Sijil awak kapal
 - d) Dokumen kapal
 - e) *Ship declaration*
- 3) Institusi / agen mengurus hal-hal yang berhubungan dengan penumpang pada instansi lain yang bersangkutan dan keperluan kapal: air tawar, bahan bakar, pebekalan, uang dll
- 4) *Port Clearance in*

d. Kapal akan bertolak

- 1) Institusi/ Agen mengajukan permohonan *Port clearance* pada Syahbandar atau otoritas pelabuhan setelah dokumen dari instansi lain selesai
- 2) *Port clearance* disiapkan bila semua dokumen telah ada dan masih berlaku, yaitu :
 - a) Dokumen dari instansi lain di luar Syahbandar:
 - (1) *Clearance* IMIGRASI
 - (2) *Clearance* KESEHATAN PELABUHAN
 - (3) *Clearance* BEA DAN CUKAI
 - (4) *Clearance* PT PELINDO atau Dermaga tempat kapal sandar
 - b) Dari Kapal :
 - (1) Sertifikat kapal
 - (2) Surat laut
 - (3) Surat ukur
 - (4) Buku Sijil dan *Crew list*

- (5) Daftar penumpang
- (6) Manifest dan B/L
- (7) Kewajiban kepada PT. PELINDO
- (8) Tidak ada tuntutan pengadilan

3) Penyerahan *Port Clearance* :

- a) Petugas Syahbandar melakukan pemeriksaan fisik terhadap kapal bila di anggap perlu
- b) Petugas Syahbandar menyerahkan *Port Clearance* serta dokumen kapal pada saat kapal akan berangkat

e. Penyerahan *port clearance*

Petugas syahbandar melakukan pemeriksaan dokumen kapal dan pemeriksaan fisik terhadap kapal dia dianggap perlu, terutama bagi kapal-kapal yang melakukan kegiatan muat.

Kegiatan ini membutuhkan ketelitian petugas syahbandar dalam melakukan pemeriksaan terhadap kapal sehingga diharapkan bisa menjamin kelaiklautan kapal demi terciptanya keselamatan pelayaran. Setelah melakukan pemeriksaan, petugas syahbandar menyerahkan *port clearance* atau surat persetujuan berlayar serta dokumen kapal pada saat kapal akan berangkat.

f. Keberangkatan Kapal

- 1) Pandu naik ke atas kapal dan mengadakan pemeriksaan terhadap *Port clearance*, Sarat kapal , Lambung timbul serta lain-lain yang dianggap perlu
- 2) Pandu wajib mengambil tindakan bila menjumpai hal-hal yang dapat membahayakan Keselamatan Pelayaran
- 3) *Port clearance* dan dokumen kapal dapat diambil dan melaporkan kepada Syahbandar selaku superintendent kepanduan
- 4) Pandu membawa kapal keluar pelabuhan

g. Pandu

- 1) Pandu sebagai orang pertama yang mengetahui kondisi kapal pada saat kapal masuk dan sebagai orang yang terakhir mengetahui sewaktu kapal bertolak
- 2) Pandu sebagai tombak Syahbandar dalam hal Keselamatan Pelayaran
- 3) Syahbandar adalah instansi dalam proses *Port Clearance*

c. Tugas dan Fungsi Syahbandar

Syahbandar adalah pejabat pemerintah dipelabuhan yang diangkat oleh Menteri dan memiliki kewenangan tertinggi untuk menjalankan dan melakukan pengawasan terhadap dipenuhinya ketentuan peraturan perundang-undangan untuk menjamin keselamatan dan keamanan pelayaran.

Sesuai dengan fungsinya tugas syahbandar mengawasi kelaiklautan kapal yang meliputi keselamatan, keamanan, dan ketertiban di pelabuhan. Seorang syahbandar akan dimintai pertanggungjawaban atas terjadinya kecelakaan kapal di laut (*human error/act of God*). Secara terus menerus, keselamatan kapal harus diperiksa oleh Syahbandar sebelum berlayar.

Dalam melaksanakan tugas tersebut, kantor kesyahbandaran pelabuhan memiliki kewajiban menyelenggarakan fungsi-fungsi sebagai berikut:

- a. Pelaksanaan pengawasan dan pemenuhan kelaiklautan kapal, sertifikasi kapal, pencegahan pencemaran dari kapal dan penetapan status hukum kapal.
- b. Pelaksanaan pemeriksaan manajemen keselamatan pelayaran
- c. Pelaksanaan pengawasan keselamatan dan keamanan pelayaran terkait dengan kegiatan bongkar muat barang berbahaya, barang khusus, limbah bahan berbahaya dan beracun (B3) Pengisian bahan bakar, ketertiban embarkasi dan debarkasi penumpang, pembangunan fasilitas pelabuhan, pengerukan dan reklamasi, laik layar dan kepelautan, tertib lalu lintas kapal di perairan pelabuhan dan alur pelayaran. Pemanduan dan penundaan kapal serta penerbitan surat persetujuan berkayar.
- d. Pelaksanaan pemeriksaan kecelakaan kapal, pencegahan dan pemadaman kebakaran di perairan pelabuhan, penanganan musibah di laut, pelaksanaan perlindungan lingkungan maritime dan pencegahan hukum di bidang keselamatan dan keamanan pelayaran.
- e. Pelaksanaan koordinasi kegiatan pemerintahan di pelabuhan yang terkait dengan pelaksanaan pengawasan dan penegakan hukum di bidang keselamatan dan keamanan pelayaran.
- f. Pelaksanaan menjamin dan pemeliharaan kelestarian lingkungan di pelabuhan, keamanan dan ketertiban. Kelancaran arus barang di pelabuhan.

- g. Pelaksanaan penyediaan, pengaturan dan pengawasan lahan daratan dan perairan pelabuhan, pemeliharaan penahan gelombang, kolam pelabuhan, alur pelayaran dan jaringan serta sarana bantu navigasi pelayaran.
- h. Pelaksanaan pengaturan lalu lintas kapal keluar masuk pelabuhan melalui pemanduan kapal, penyediaan dan/atau pelayanan jasa kepelabuhanan serta pemberian konsesi atau bentuk lainnya kepada badan usaha pelabuhan.
- i. Penyiapan bahan penetapan dan evaluasi standar kinerja operasional pelayanan pada kepelabuhanan.
- j. Pelaksanaan urusan keuangan, kepegawaian dan umum, hukum dan hubungan masyarakat serta pelaporan.

d. Hubungan Pengawasan Kelaiklautan dan Keselamatan Pelayaran

Keselamatan Pelayaran memenuhi syarat (Dibuktikan dengan sertifikat) :

- a. Material
- b. Konstruksi
- c. Bangunan
- d. Permeninandan Perlistrikan
- e. Stabilitas
- f. Tata susunan
- g. Perlengkapan (Termasuk Radio dan Elektronika)

Sertifikat dan Surat-surat kapal sehubungan dengan Kelaiklautan Kapal

- a. Aspek Keselamatan
 - 1) Sertifikat Keselamatan Konstruksi
 - 2) Sertifikat Keselamatan Perlengkapan
 - 3) Sertifikat Keselamatan Radio
 - 4) Sertifikat Garis Muat
- b. Aspek Pencegahan Pencemaran
 - 1) Sertifikat IOPP (Pencegahan pencemaran)
 - 2) Sertifikat NLS-Cairan merusak
 - 3) Sertifikat CLC-Jaminan ganti rugi
- c. Aspek Pengawasan
 - 1) Daftar Susunan perwira
 - 2) Sertifikat Keterampilan
 - 3) Sertifikat Keahlian Perwira

- d. Aspek Status Hukum Kapal
 - 1) Surat Ukur
 - 2) Surat Tanda Kebangsaan
- e. Aspek KlasifikasiI
 - 1) Sertifikat Lambung
 - 2) Sertifikat Mesin

E. TEKNIK ANALISIS DATA

Teknik analisis statistik yang akan digunakan penulis dalam rangka penelitian ini akan dilakukan melalui langkah-langkah sebagai berikut:

1. Uji Validitas

Valid artinya instrumen yang digunakan dapat mengukur apa yang ingin diukur (Ferdinand, 2006). Validitas yang digunakan dalam penelitian ini (nilai isi) menggambarkan kecukupan suatu ukuran data terhadap apa yang akan diukur (Ferdinand, 2006). Hal ini sering digunakan ketika menghitung korelasi antara poin untuk setiap item instrumen dan skor total (Sugiyono, 2004). Dalam pemeriksaan validitas digunakan alat ukur berupa program komputer yaitu SPSS for windows 17 dan jika alat ukur mempunyai korelasi yang signifikan antara skor butir dengan skor total maka dianggap valid (Ghozali, 2001).

2. Uji Reliabilitas

Uji reliabilitas menunjukkan seberapa stabil alat ukur dalam mengukur gejala atau kejadian. Semakin andal alat ukur maka akan menunjukkan tingkatan semakin stabil alat ukur. Untuk menghitung alpha digunakan program aplikasi komputer SPSS for Windows dengan pemakaian model alpha dalam aplikasi. Saat dalam menentukan nilai reliabilitas, instrumen dapat dikatakan reliabel jika memiliki jumlah nilai Cronbach Alpha lebih besar dari 0,6 (Ghozali, 2001).

3. Analisis Regresi linear Sederhana

Uji Regresi linear Sederhana ini digunakan untuk mengetahui hubungan proporsional antara variabel X (pengawasan kelaiklautan kapal) terhadap variabel Y (keselamatan pelayaran) menurut Sugiyono (2011 :245)

$$Y = a + b X$$

Untuk menghitung nilai a dan b digunakan rumus sebagai berikut:

$$a = \frac{\sum Y}{n} - b \frac{\sum X}{n} \quad \text{dan} \quad b = \frac{n \sum XY - \sum X \sum Y}{n \sum X^2 - (\sum X)^2}$$

Dimana

Y = variabel terikat (keselamatan pelayaran);

X = variabel bebas (pengawasan kelaiklautan kapal);

a = bilangan tetap;

b = koefisien regresi;

n = jumlah data

4. Analisis koefisien korelasi

Koefisien korelasi atau r merupakan alat untuk mengetahui apakah variable X dan variable Y mempunyai hubungan yang kuat atau lemah. Persamaan koefisien korelasi product moment, menurut Sugiyono (2011 : 212)

$$r = \frac{n \sum XY - \sum X \sum Y}{\sqrt{\{n \sum X^2 - (\sum X)^2\}} \sqrt{\{n \sum Y^2 - (\sum Y)^2\}}}$$

Dimana :

r = Besarnya korelasi atau hubungan antara variabel X dan Y

X = Variabel bebas

Y = Variabel terikat

n = Jumlah sampel

Besarnya r dapat dinyatakan dari $-1 < r < 1$ artinya :

- Bila $r = +1$ atau mendekati 1, ada hubungan antara variabel X dan variabel Y, dimana hubungan sangat kuat dan positif.
- Bila $r = 0$, tidak ada hubungan antara variabel X dan variabel Y atau sangat lemah.
- Bila $r = -1$ atau mendekati -1, ada hubungan antara variabel X dan variabel Y, dimana hubungan sangat kuat dan negative.

Korelasi positif menunjukkan bahwa terdapat hubungan satu arah antara variabel X dan variabel Y. Artinya, ketika variabel X meningkat, begitu juga variabel Y. Korelasi negatif menunjukkan bahwa ada hubungan terbalik antara variabel X dan variabel Y. Artinya, ketika variabel X meningkat, variabel Y menurun.

Tabel 3.1.

Pedoman Untuk Memberikan Interpretasi Koefisien Korelasi

| Interval Korelasi | Tingkat Hubungan |
|--------------------------|-------------------------|
| 0.00 – 0.200 | Sangat Rendah |
| 0.20 – 0.399 | Rendah |
| 0.40 – 0.599 | Sedang |
| 0.6 – 0.799 | Kuat |
| 0.8 – 1.00 | Sangat Kuat |

Sumber Sugiyono (2011 : 214)

5. Analisis Koefisien Penentu

Analisis ini digunakan untuk mengetahui berapa besar kontribusi atau pengaruh dari variabel X terhadap naik turunnya variabel Y dengan rumus:

$$Kp = r^2 \times 100\%$$

Keterangan :

Kp = Koefisien Penentu;

r^2 = Koefisien korelasi yang dikuadratkan.

6. Uji Hipotesis

a. Uji T

Uji t digunakan untuk mengukur seberapa kuat pengaruh satu variabel independen secara individual menerangkan variasi variabel dependen (Ghozali:2018). Pengujian H_0 merupakan parameter (β_i) sama dengan nol. Menurut Ghozali (2018) untuk melakukan uji t dapat menggunakan cara sebagai berikut :

- 1) Quick look : jika jumlah degree of freedom (df) adalah sebesar 20 atau lebih pada derajat kepercayaan 5% maka H_0 yang menyatakan $\beta_i = 0$ dapat ditolak jika nilai t yang didapatkan > 2 (dalam nilai absolut), maka

dapat diartikan bahwa jika hipotesis alternatif diterima yang menerangkan bahwa variabel independen berpengaruh terhadap variabel dependen secara individual.

- 2) Membandikan nilai statistik t dengan titik kritis pada tabel. Jika t perhitungan $> t$ tabel maka diterima hipotesis alternatif yang mengatakan bahwa variabel independen berpengaruh terhadap variabel dependen secara individual.

7. Uji Koefisien Determinasi (R^2)

Koefisien determinasi adalah koefisien yang berfungsi untuk mengukur seberapa dalam kemampuan model dalam menerangkan variasi variabel dependen. Jika nilai R^2 rendah dapat diartikan bahwa kemampuan variabel independen sangat terbatas dalam menerangkan variabel dependen (Ghozali: 2018). Sedangkan apabila nilai r^2 mendekati 1 berarti kemampuan variabel independen dalam menerangkan variabel dependen sangat lengkap dalam memberikan informasi mengenai variabel dependen. Biasanya nilai koefisien determinasi data crosssection lebih rendah dibandingkan dengan koefisien determinasi pada data time series. Hal ini disebabkan karena pada data crosssection memiliki banyak variasi pengamatan. Analisis ini digunakan untuk mengetahui berapa besar kontribusi atau pengaruh dari variabel X terhadap naik turunnya variabel Y dengan rumus:

$$Kp = r^2 \times 100\%$$

Keterangan :

Kp = Koefisien Penentu;

r^2 = Koefisien korelasi yang dikuadratkan.

Koefisien determinasi dalam penggunaannya memiliki kelemahan seperti biasa yang terjadi pada sejumlah variabel independen dalam model regresi. Pada tiap penambahan satu variabel independen maka nilai r^2 pasti akan meningkat meskipun variabel independen tersebut tidak berpengaruh secara signifikan terhadap variabel dependen yang diobservasi. Sehingga peneliti terdahulu menganjurkan untuk menggunakan nilai $adjusted\ r^2$ ketika mengamati model regresi mana yang terbaik. Nilai $adjusted\ r^2$ tidak selalu naik apabila ada penambahan variabel independen pada model regresi bahkan nilai $adjusted\ r^2$ dapat turun.

BAB IV

ANALISIS DAN PEMBAHASAN

A. DESKRIPSI DATA

Berdasarkan data-data yang di peroleh selama melaksanakan praktek darat (prada), selama 5 bulan di Kantor Syahbandar Utama Tanjung Priok, penulis mendapatkan posisi di bidang kelaiklautan kapal tepatnya di divisi kepelautan dimana di divisi ini yang mengatur tentang pelaut dan juga keselamatan dalam melaksanakan pelayaran. Tugas di divisi ini adalah mengerjakan dan mengawasi tentang Perjanjian Kerja Laut, Buku Pelaut, Masa Layar pelaut, Sijil On dan Sijil Off serta tentang kelaiklautan kapal yang dibuktikan dengan dikeluarkannya Surat Persetujuan Berlayar (SPB) untuk kapal yang sudah melengkapi persyaratan untuk berlayar atau laiklaut. Kantor Syahbandar Utama Tanjung Priok memiliki 3 Bidang yang di atur yaitu Bidang Angkutan Laut dan Kepelabuhanan, Bidang Penjagaan & Penyelamatan, dan Bidang Kelaiklautan Kapal. Berikut ini merupakan struktur organisasi yang ada di Kantor Syahbandar Utama Tanjung Priok.

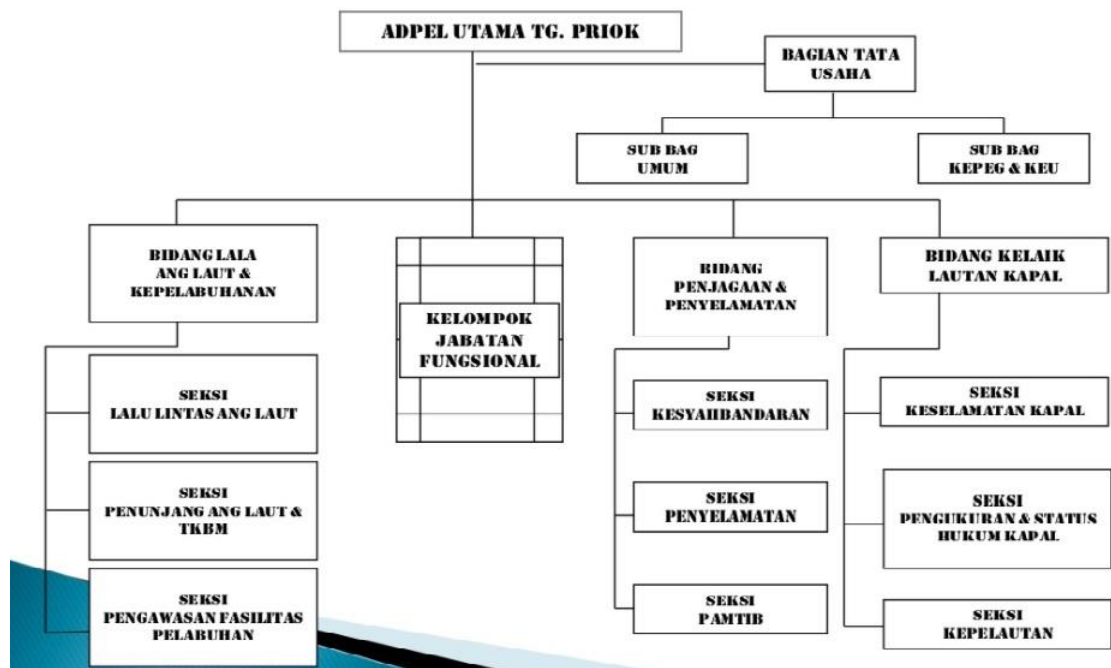

Menurut data yang penulis dapatkan jumlah pegawai yang ada di Kantor Syahbandar Utama Tanjung Priok adalah 107 orang yang terdiri dari PNS dan juga Honorer. Penulis menemukan fakta-fakta mengenai adanya kapal-kapal yang tidak memenuhi persyaratan keselamatan berlayar serta adanya surat-surat yang belum memadai terhadap kapal-kapal di Pelabuhan Tanjung Priok. Pada bab ini penulis menggambarkan permasalahan yang di temukan penulis dan mengkajinya lebih dalam. Agar mendapatkan gambaran mengenai hal ini, maka dilakukan analisis data laporan kapal masuk/keluar di Pelabuhan Tanjung Priok pada tahun 2021. Berikut data laporan kapal masuk/keluar di Pelabuhan Tanjung Priok :

Tabel 4.1
Rekapitulasi Laporan Kapal Tahun 2021

| REKAPITULASI LAPORAN KAPAL TAHUN 2021 | | | | | | | | | |
|---------------------------------------|-----------|-------------|-------|-------|-------|----------------------|--------------|-------|-------|
| No. | BULAN | KAPAL MASUK | | | | TOTAL KAPAL MASUK | KAPAL KELUAR | | SPB |
| | | BENDERA | | GT | | | R I | ASING | |
| | | R I | ASING | BESAR | KECIL | | | | |
| 1 | JANUARI | 1045 | 349 | 1121 | 273 | 1394 | 1026 | 351 | 1377 |
| 2 | FEBRUARI | 1016 | 339 | 1097 | 258 | 1355 | 1020 | 326 | 1346 |
| 3 | MARET | 1192 | 353 | 1228 | 317 | 1545 | 1193 | 356 | 1549 |
| 4 | APRIL | 1165 | 372 | 1214 | 323 | 1537 | 1192 | 369 | 1561 |
| 5 | MEI | 1171 | 353 | 1209 | 315 | 1524 | 1163 | 339 | 1502 |
| 6 | JUNI | 1172 | 350 | 1185 | 337 | 1522 | 1205 | 341 | 1546 |
| 7 | JULI | 1261 | 339 | 1237 | 363 | 1600 | 1257 | 352 | 1609 |
| 8 | AGUSTUS | 898 | 289 | 933 | 254 | 1187 | 981 | 283 | 1264 |
| 9 | SEPTEMBER | 1196 | 396 | 1243 | 349 | 1592 | 1267 | 345 | 1612 |
| 10 | OKTOBER | 1267 | 323 | 1241 | 349 | 1590 | 1286 | 364 | 1650 |
| 11 | NOVEMBER | 1240 | 342 | 1214 | 368 | 1582 | 1265 | 340 | 1605 |
| 12 | DESEMBER | 1213 | 345 | 1211 | 347 | 1558 | 1244 | 348 | 1592 |
| | TOTAL | 13836 | 4150 | 14133 | 3853 | 17986 | 14099 | 4114 | 18213 |

Sumber : Kantor Syahbandar Utama Tanjung Priok

B. ANALISIS DATA

Dalam skripsi ini penulis akan menganalisa seberapa besar pengaruh Pengawasan Kelaiklautan kapal terhadap Keselamatan Pelayaran di Kantor Syahbandar Utama Tanjung Priok. Dalam menganalisis data, penulis akan menguraikan serta menjelaskan beberapa cara untuk dapat mengetahui apakah terdapat pengaruh pada variabel-variabel yang dianalisa oleh penulis. Untuk memastikan apakah terjadinya ada atau tidaknya hubungan pada kedua variabel tersebut maka dapat diuji dengan analisis statistik yang tercantum dalam tabel dibawah ini:

Tabel 4.2
Analisis Perhitungan X Terhadap Y

| NO | X PENGAWASAN KELAIKLAUTAN KAPAL | Y KESELAMATAN BERLAYAR | X ² | y ² | xy |
|----|--|------------------------------|----------------|----------------|---------|
| 1 | 1394 | 1377 | 1943236 | 1896129 | 1919538 |
| 2 | 1355 | 1346 | 1836025 | 1811716 | 1823830 |
| 3 | 1545 | 1549 | 2387025 | 2399401 | 2393205 |
| 4 | 1537 | 1561 | 2362369 | 2436721 | 2399257 |
| 5 | 1524 | 1502 | 2322576 | 2256004 | 2289048 |
| 6 | 1522 | 1546 | 2316484 | 2390116 | 2353012 |
| 7 | 1600 | 1609 | 2560000 | 2588881 | 2574400 |
| 8 | 1187 | 1195 | 1408969 | 1428025 | 1418465 |
| 9 | 1592 | 1612 | 2534464 | 2598544 | 2566304 |
| 10 | 1590 | 1650 | 2528100 | 2722500 | 2623500 |
| 11 | 1582 | 1605 | 2502724 | 2576025 | 2539110 |
| 12 | 1558 | 1592 | 2427364 | 2534464 | 2480336 |

Sumber : Data diolah

Dalam analisis ini adalah sebagai variabel bebas (independent variable) atau variabel X Pengawasan Kelaiklautan Kapal terhadap Y Keselamatan Pelayaran adalah sebagai variabel tak bebas (dependent variable) atau variabel Y.

1. Uji Validitas

Uji validitas digunakan untuk mengukur tingkat seberapa besar validnya sebuah data yang dihasilkan. Data yang dihasilkan akan diukur tingkat validitasnya untuk menggambarkan kecukupan suatu ukuran data terhadap apa yang akan diukur. Dalam pemeriksaan validitas digunakan alat ukur berupa program komputer yaitu SPSS 25 dan jika alat ukur mempunyai korelasi yang signifikan antara skor butir dengan skor total maka dianggap valid. Berikut Uji Validitas X terhadap Y :

Tabel 4.3
Uji Validitas X Terhadap Y

| Correlations | | | |
|----------------------------------|---------------------|-------------------------------------|--------------------------|
| | | Pengawasan Kelaiklautan Kapal | Keselamatan Pelayaran |
| Pengawasan Kelaiklautan Kapal | Pearson Correlation | 1 | .972** |
| | Sig. (2-tailed) | | .000 |
| | N | 12 | 12 |
| Keselamatan Pelayaran | Pearson Correlation | .972** | 1 |
| | Sig. (2-tailed) | .000 | |
| | N | 12 | 12 |

Sumber : Data Pengolahan SPSS 25

Hasil dari uji validitas dapat dikatakan valid dimana hasil yang diperoleh lebih besar dari r tabel yaitu 0,5324 dengan tingkat signifikansi sebesar 0,05 dimana r hitung sebesar 0,972 lebih besar dari r tabel yaitu 0,5324. Berdasarkan hasil data diatas dapat dinyatakan data yang disajikan adalah data valid.

2. Uji Reliabilitas

Uji reliabilitas digunakan untuk menunjukkan seberapa stabil alat ukur dalam mengukur gejala atau kejadian. Semakin andal alat ukur maka akan menunjukkan tingkatan semakin stabil alat ukur. Untuk menghitung alpha digunakan program aplikasi komputer SPSS 25 for Windows dengan pemakaian model alpha dalam aplikasi. Berikut hasil uji reliabilitas X terhadap Y :

Tabel 4.4
Uji Reliabilitas X Terhadap Y

| Reliability Statistics | |
|------------------------|------------|
| Cronbach's Alpha | N of Items |
| .986 | 2 |

Sumber : Data Pengolahan SPSS 25

Hasil tabel di atas menunjukkan bahwa data yang dihasilkan sebesar 0,986 berarti bahwa data tersebut melebihi ambang batas reliabel Cronbach Alpha

yaitu sebesar 0,6. Dari hasil data di atas data yang disajikan merupakan data yang reliabel.

3. Analisis Regresi Linier Sederhana

Digunakan untuk mencari kerataan hubungan antara dua variabel yaitu variabel bebas dan variable terikat. Variable bebasnya adalah X (pengawasan kelaiklautan kapal) dan variable terikatnya adalah Y (Keselamatan Pelayaran). Adapun rumus regresinya adalah :

$$Y = a + bX$$

$$a = \frac{\sum Y}{n} - b \frac{\sum X}{n}$$

$$b = \frac{n \sum XY - \sum X \sum Y}{n \sum X^2 - (\sum X)^2}$$

Dimana :

Y = Variabel terikat (Keselamatan Pelayaran)

X = Variabel bebas (Pengawasan kelaiklautan kapal)

a = Bilangan tetap

b = Koefisien regresi

n = Jumlah responden

Untuk menjelaskan hubungan antara pengawasan kelaiklautan kapal dengan Keselamatan Pelayaran maka perhatikan tabel dibawah ini :

Tabel 4.5
Analisis Regresi Linier Sederhana X Terhadap Y

| Coefficients ^a | | | | | | |
|---------------------------|-------------------------------|-----------------------------|------------|---------------------------|--------|------|
| Model | | Unstandardized Coefficients | | Standardized Coefficients | t | Sig. |
| | | B | Std. Error | Beta | | |
| 1 | (Constant) | 85.960 | 109.464 | | .785 | .450 |
| | Pengawasan Kelaiklautan Kapal | .955 | .073 | .972 | 13.121 | .000 |

a. Dependent Variable: Keselamatan Pelayaran

Sumber : Data Pengolahan SPSS 25

Berdasarkan hasil analisis regresi tersebut, maka model regresi yang mengatakan pengaruh Pengawasan Kelaiklautan Kapal (X) terhadap Keselamatan Pelayaran (Y) dapat di nyatakan sebagai berikut:

$$Y = 85.960 + 0,955 X$$

Artinya, setiap perubahan (penambahan/pengurangan) satu satuan X (pengawasan kelaiklautan kapal) akan terjadi perubahan (kenaikan/penurunan) terhadap nilai Y (Keselamatan Pelayaran) sebanyak 0,955 satuan dengan konstanta 85.960.

4. Uji Korelasi

Uji korelasi ini digunakan untuk mengetahui tingkat (derajat) keeratan hubungan antara variabel bebas dengan variabel terikat, semakin besar korelasi maka semakin kuat hubungannya. Hasil perhitungannya adalah sebagai berikut:

Tabel 4.6
Uji Korelasi

| Model Summary | | | | |
|---------------|-------------------|----------|-------------------|----------------------------|
| Model | R | R Square | Adjusted R Square | Std. Error of the Estimate |
| 1 | .972 ^a | .945 | .940 | 30.13327 |

a. Predictors: (Constant), Pengawasan Kelaiklautan Kapal
Sumber : Data Pengolahan SPSS 25

Melihat nilai R berarti hubungan antara pengawasan kelaiklautan kapal (X) dengan variabel terikat Keselamatan Pelayaran (Y) Kantor Kesyahbandaran Utama Tanjung Priok sebesar 0,972 dikatakan Positif dan mempunyai tingkat hubungannya sangat kuat.

5. Analisis Pengujian Hipotesis (Uji T)

Uji statistik t dilakukan untuk mengetahui pengaruh Pengawasan Kelaiklautan Kapal (X) secara individu terhadap variabel Keselamatan Pelayaran(Y). Pengujian ini dilakukan dengan cara membandingkan antara nilai signifikansi (Sig.) dengan tingkat kepercayaan (α) sebesar 5%, atau 0,05. Jika nilai signifikansi $\geq 0,05$, maka H_0 diterima, dan H_a ditolak, tetapi jika nilai signifikansi $\leq 0,05$, maka H_0 ditolak, dan H_a diterima. Berikut ini merupakan hasil pengujian statistik t, yaitu sebagai berikut.

Hasil dari t tabel :

$$t(a/2 : 12-k-1)$$

$$= t(0,05/2 : 12-1-1)$$

$$= t(0.025 : 10) \text{ t tabel} = 2,228$$

Tabel 4.7
Analisis Pengujian Hipotesis (Uji T)

| Coefficients ^a | | | | | | |
|---------------------------|-------------------------------|-----------------------------|------------|---------------------------|--------|------|
| Model | | Unstandardized Coefficients | | Standardized Coefficients | t | Sig. |
| | | B | Std. Error | Beta | | |
| 1 | (Constant) | 85.960 | 109.464 | | .785 | .450 |
| | Pengawasan Kelaiklautan Kapal | .955 | .073 | .972 | 13.121 | .000 |

Berdasarkan tabel diatas pada X terhadap Y yaitu nilai sig $0,000 < 0,05$ dan $13.121 > 2.228$. Dapat disimpulkan bahwa Pengawasan Kelaiklautan Kapal memiliki pengaruh positif yang signifikan terhadap Keselamatan Pelayaran, maka hipotesis dapat diterima.

Berdasarkan hasil pengujian ini, peneliti dapat menyimpulkan bahwa Hipotesis alternatif (H_a) memiliki pengaruh yang signifikan meskipun bertentangan dengan hipotesis yang disusun, yang menyatakan bahwa H_0 ditolak dan H_a diterima, yang berarti variabel *independent* (pengawasan kelaiklautan kapal) berpengaruh signifikan terhadap variabel *dependent* (keselamatan pelayaran).

Dapat disimpulkan bahwa pengawasan kelaiklautan kapal memiliki pengaruh positif yang signifikan terhadap keselamatan pelayaran.

6. Uji Koefisien Determinasi (R^2)

Koefisien determinasi digunakan untuk mengetahui berapa persen pengaruh yang diberikan variabel X secara simultan terhadap Y. Koefisien determinasi dalam penggunaannya memiliki kelemahan seperti biasa yang terjadi pada sejumlah variabel independen dalam model regresi. Berikut hasil Uji Determinasi (R^2) dengan rumus :

$$KP = r^2 \times 100\%$$

Dimana:

KP = Koefisien Penentu

R = Koefisien korelasi

Maka:

$$\begin{aligned} KP &= r^2 \times 100\% \\ &= (0,972)^2 \times 100\% \\ &= 0,945 \times 100\% \\ &= 94,5\% \end{aligned}$$

Tabel 4.8
Uji Koefisien Determinasi (R^2) Terhadap X dan Y

| Model Summary | | | | |
|---------------|-------------------|----------|-------------------|----------------------------|
| Model | R | R Square | Adjusted R Square | Std. Error of the Estimate |
| 1 | .972 ^a | .945 | .940 | 30.13327 |

a. Predictors: (Constant), Pengawasan Kelaiklautan Kapal
Sumber : Data Pengolahan SPSS 25

Hasil pengujian koefisien determinasi sebesar 0,945 atau diperoleh nilai sebesar 94,5% untuk nilai koefisien determinasi pada pengujian model terhadap keselamatan pelayaran. Nilai tersebut menunjukkan bahwa sebanyak 94,5% variabel keselamatan pelayaran secara simultan dapat dijelaskan oleh variabel pengawasan kelaiklautan kapal, sedangkan 5,5% dipengaruhi faktor lain di luar model penelitian.

C. PEMECAHAN MASALAH

Alternatif pemecahan masalah merupakan suatu solusi yang dapat digunakan untuk memecahkan masalah. Dalam beberapa hal, pihak yang terkait dalam masalah ini mungkin dapat juga melakukan uji coba dengan pemecahan masalah yang terbaik dengan mencoba satu alternatif yang paling efektif untuk mengetahui pengaruh kelaiklautan kapal terhadap keselamatan pelayaran apakah baik. Pada umumnya pengambilan keputusan akan menggunakan pengetahuan, pertimbangan, dan pengalaman untuk memustuskan alternatif mana yang paling baik digunakan untuk memecahkan masalah.

Adapun alternatif – alternatif pemecahan masalah setelah menganalisis data diatas antara lain :

1. Memberikan peningkatan pemahaman seperti pembinaan, penyuluhan, dan arahan yang rutin kepada awak kapal, operator kapal dan pemilik kapal tentang arti pentingnya kelaiklautan kapal serta sosialisasi peraturan-peraturan yang baru dikeluarkan pemerintah kepada para staf Kantor Syahbandar Utama Tanjung Priok maupun kepada Pemakai jasa kapal.
2. Pentingnya memberikan peningkatan kedisiplinan dan pengembangan sumber daya manusia aparatur atau petugas pengawas kelaiklautan kapal, dengan memberikan kesempatan yang sebesar-besarnya untuk meningkatkan keahlian, kemampuan dan ketrampilan baik formal maupun informal untuk mengikuti pendidikan dan latihan sesuai dengan tugas dan bidangnya masing-masing.
3. Perlunya peningkatan keahlian, kemampuan serta keterampilan dalam melaksanakan pengawasan kelaiklautan kapal agar tidak ada lagi kapal – kapal yang tidak memenuhi syarat saat berlabuh di Pelabuhan Tanjung Priok.

BAB V

KESIMPULAN DAN SARAN

Berdasarkan data-data yang telah dikemukakan dalam bab-bab sebelumnya, penulis dapat menarik kesimpulan dari hasil penelitian yang dilakukan di Kantor Syahbandar Utama Tanjung Priok mengenai hubungan antara pengawasan kelaiklautan kapal terhadap keselamatan pelayaran. Selain itu penulis mencoba memberikan saran-saran yang semoga dapat bermanfaat.

A. KESIMPULAN

Berdasarkan hasil dari analisis data yang penulis dapatkan di Kantor Kesyahbandaran Utama Tanjung Priok, maka penulis mengambil beberapa kesimpulan sebagai berikut:

1. Berdasarkan hasil uji validitas menunjukkan bahwa semua data yang disajikan dinyatakan valid dengan ketentuan melebihi nilai r_{tabel} dimana nilai r_{tabel} sebesar 0,5324 dan untuk nilai reliabilitas variabel Pengawasan Kelaiklautan Kapal (X) didapat nilai sebesar 0,972
2. Berdasarkan hasil uji reliabilitas variabel Keselamatan Pelayaran (Y) sebesar 0,986 yang dimana melebihi *Cronbach Alpha* yaitu sebesar 0,60 yang dapat dinyatakan realibel.
3. Berdasarkan analisis regresi linear sederhana, diperoleh hasil bahwa Pengawasan Kelaiklautan Kapal memiliki pengaruh positif yang signifikan terhadap Keselamatan Pelayaran di Kantor Syahbandar Utama Tanjung Priok.
4. Berdasarkan hasil koefisien korelasi, penulis memperoleh hasil bahwa korelasi antara variabel Pengawasan Kelaiklautan Kapal (X) dan variabel Keselamatan Pelayaran (Y) memiliki pengaruh yang sangat kuat yaitu berada pada interval 0.800 – 1.000.

5. Hasil uji hipotesis (uji t) yang dilakukan menunjukkan bahwa $t_{hitung} > t_{tabel}$ sehingga H_0 ditolak dan H_a diterima, yang berarti bahwa variabel Pengawasan Kelaiklautan Kapal (X) berpengaruh terhadap variabel Keselamatan Pelayaran (Y).
6. Berdasarkan hasil pengujian koefisien determinasi sebesar 0,945 atau diperoleh nilai sebesar 94,5% untuk nilai koefisien determinasi pada pengujian model terhadap keselamatan pelayaran. Nilai tersebut menunjukkan bahwa sebanyak 94,5% variabel keselamatan pelayaran secara simultan dapat dijelaskan oleh variabel pengawasan kelaiklautan kapal, sedangkan 5,5% dipengaruhi faktor lain di luar model penelitian.

B. SARAN

Dari hasil pembahasan pada bab-bab sebelumnya, maka didapatkan alternatif untuk pemecahan masalah atau solusi, yang diharapkan dapat memberikan tanggapan positif agar terciptanya keselamatan berlayar di wilayah Kantor Syahbandar Utama Tanjung Priok. Serta saran dari penulis ini akan ditujukan untuk pihak-pihak terkait, sebagai berikut :

1. Pentingnya peningkatan keahlian, kemampuan serta keterampilan dalam melaksanakan pengawasan kelaiklautan kapal agar tidak ada lagi kapal – kapal yang tidak memenuhi syarat saat berlabuh di Pelabuhan Tanjung Priok.
2. Lebih memperhatikan lagi dalam pengecekan surat-surat atau dokumen kapal agar sesuai dengan peraturan yang ada demi terwujudnya keselamatan pelayaran. Dimana ini merupakan salah satu upaya untuk mengurangi dan mencegah adanya kecelakaan kapal yang dapat merugikan Anak Buah Kapal, Perusahaan serta menyebabkan pencemaran di laut yang berakibat pada ekosistem yang ada di laut.

DAFTAR PUSTAKA

- Ase Satria, Simbolon, Prinsip Pengawasan, 2004.
<http://www.materibelajar.id/2016/05/instrumen-dan-prinsip-pengawasan.html>
- Deni Ahmad, Kaho, 1997 dan Sujamto. 1996. *Aspek-aspek Pengawasan di Indonesia*. Jakarta: Ghalia Indonesia.
<http://digilib.unila.ac.id/393/4/Ahmad%20Denny%20SalthoriBab%20II.pdf>
- Dedet Zelth, Sujamto, pengawasan, 2013. <http://dedetzelth.blogspot.com/2013/03/jenis-jenis-pengawasan.html>
- IMO Publication Sales number 110 86.02.E, International Convention for the Safety Of Life at Sea, The Bath Press, 4 Albert Embankment, London SE 17SR, 1986
- M.R. Irmansyah. 2006. *Pengawasan*.
- Undang-undang No.17 Tahun 2008 *tentang Pelayaran*. Keselamatan Kapal
- Peraturan Mentri No. 51 tahun 2002. *Tentang Pekapalan*.
- Peraturan Mentri No. 34 tahun 2012 pasal 3. *Tentang Fungsi Kesyahbandaran*.
- Peraturan Menteri No. 110 Tahun 2016 *Tentang Pejabat Pemeriksa Keselamatan Kapal*
- Peraturan Menteri No. 110 Tahun 2016 *Tentang Kelaiklautan Kapal Penumpang Kecepatan Tinggi Berbendera Indonesia*
- Peraturan Menteri No. 57 Tahun 2021 *Tentang Tata Cara Pemeriksaan, Pengujian, dan Sertifikasi Keselamatan Kapal*
- Rizky, P. Admosudirjo. *Pengawasan*. 2005.
<https://rizkypasoa.blogspot.com/search?q=pengawasan>
- Richard L. Draft. 2006. *Manajemen Operasional*: Penerbit Salemba Empat. Jakarta.
- Sujamto. 1986. Beberapa Pengertian di *Bidang Pengawasan*: Ghalia Indonesia. Jakarta.
- Sekolah Tinggi Ilmu Pelayaran, 2008. *Basic Safety Training*. Jakarta
- Sugiyono. 2014. *Metode Penelitian Kuantitatif, Kualitatif, dan R & D* : Alfabeta. Bandung
- Sugiyono. 2013. *Metode Penelitian Kuantitatif, Kualitatif, dan R & D* : Alfabeta. Bandung
- SPSS 24 <https://www.konsistensi.com/2014/06/uji-regresi-sederhana-dengan-spss.html>
<https://samianstats.files.wordpress.com/2008/10/korelasional-spss1.pdf>
<https://www.statistikian.com/2012/08/korelasi.html>

Lampiran 1

Data kedatangan kapal yang diberikan Surat Persetujuan Berlayar

| NO | NO. REGISTER SPB | NAMA KAPAL | JENIS KAPAL | NAMA | GROSS | BENDERA | T I B A | | T O L A K | | MUATAN | KEGIATAN | |
|----|------------------------|--------------------------|-------------|-------------|--------|-----------|------------|---------------|------------|---------------|-------------------------|-------------|-----|
| | | | | PANGGIL | TONAGE | | TANGGAL | PELABUHAN | TANGGAL | PELABUHAN | | | |
| | | | | (Call Sign) | (GT) | | TIBA | ASAL | TOLAK | TUJUAN | | | |
| | | | | | | | | | | NO SPB | | | |
| 1 | ONLINE | MM. CMA CGM EIFFEL | CONTAINER | 9HA4658 | 49.855 | MALTA | 04-01-2021 | SHEKOU | 04-01-2021 | SURABAYA | SPB.ID.JKT.0121.0000080 | CONTAINER | M |
| 2 | ONLINE | TB. CANAYA 1 | TUNDA | YDA3396 | 282 | INDONESIA | 04-01-2021 | PALEMBANG | 04-01-2021 | PALEMBANG | SPB.ID.JKT.0121.0000081 | - | B |
| 3 | ONLINE | TK. CHESTER II | TONGKANG | - | 2.550 | INDONESIA | 04-01-2021 | PALEMBANG | 04-01-2021 | PALEMBANG | SPB.ID.JKT.0121.0000082 | - | B |
| 4 | KUL0033960 | SV. SEACOVE PEARL | SUPPLY | JZWE | 423 | INDONESIA | 28-12-2020 | TANJUNG PRIOK | 04-01-2021 | KEP. SERIBU | J.1/SYBU/13/1/TPK-2021 | GENCAR | B/M |
| 5 | ONLINE | MAZO HARBOUR | TUNDA | YCEH2 | 326 | INDONESIA | 22-12-2020 | PATIMBAN | 04-01-2021 | TANJUNG JATI | SPB.ID.JKT.0121.0000083 | - | - |
| 6 | KUL0033962 | SV. GIAT JAYA | SUPPLY | YBHS2 | 1.302 | INDONESIA | 04-01-2021 | PABELOKAN | 04-01-2021 | PABELOKAN | JISYBU/14/1/TPK-2021 | FOOD STUFF | M |
| 7 | KUL0033963 | SV. ELOK JAYA | SUPPLY | YBBB2 | 506 | INDONESIA | 04-01-2021 | PABELOKAN | 04-01-2021 | PABELOKAN | J.1/SYBU/15/1/TPK-2021 | GENCAR | M |
| 8 | ONLINE | KM. SPIL NIRMALA | CONTAINER | YBST2 | 26.638 | INDONESIA | 04-01-2021 | KUALA TANJUNG | 04-01-2021 | TANJUNG PERAK | SPB.ID.JKT.0121.0000084 | CONTAINER | M |
| 9 | ONLINE | KM. ARMADA SERASI | CONTAINER | POEY | 5.320 | INDONESIA | 04-01-2021 | BATAM | 04-01-2021 | BATAM | SPB.ID.JKT.0121.0000085 | CONTAINER | M |
| 10 | ONLINE | KM. INTAN DAYA-9 | CONTAINER | POSH | 2.998 | INDONESIA | 05-01-2021 | PALEMBANG | 05-01-2021 | PALEMBANG | SPB.ID.JKT.0121.0000113 | CONTAINER | M |
| 11 | KUL0033967 | CB. NMS ACCOMPLISH | CREW BOAT | YDB4438 | 233 | INDONESIA | 05-01-2021 | PABELOKAN | 05-01-2021 | PABELOKAN | J.1/SYBU/19/1/TPK-2021 | NIL | B |
| 12 | KUL0033968 | AHTS. SK CANOPUS | SUPPLY | YCMB | 1.678 | INDONESIA | 05-01-2021 | PABELOKAN | 05-01-2021 | PABELOKAN | J.1/SYBU/20/1/TPK-2021 | GENCAR | M |
| 13 | ONLINE | TB. ADITYA-60 | TUNDA | YDA3429 | 147 | INDONESIA | 05-01-2021 | JAMBI | 05-01-2021 | MERAK | SPB.ID.JKT.0121.0000114 | - | - |
| 14 | ONLINE | TK. GANDASARI-2705 | TONGKANG | - | 2.171 | INDONESIA | 05-01-2021 | JAMBI | 05-01-2021 | MERAK | SPB.ID.JKT.0121.0000115 | NIL | B |
| 15 | ONLINE | MT. OLYMPUS-1 | TANKER | YBLC2 | 22.184 | INDONESIA | 05-01-2021 | BALONGAN | 05-01-2021 | BALONGAN | SPB.ID.JKT.0121.0000116 | NIL | B |
| 16 | ONLINE | KM. DOROLONDA | PENUMPANG | YQON | 14.685 | INDONESIA | 05-01-2021 | TG.PERAK | 05-01-2021 | TG.PERAK | SPB.ID.JKT.0121.0000117 | CONTAINER | M |
| 17 | ONLINE | SPOB. SURYA-IV | SPOB | YB4558 | 297 | INDONESIA | 05-01-2021 | MABARU | 05-01-2021 | PATIMBAN | SPB.ID.JKT.0121.0000118 | HSD | M |
| 18 | ONLINE | MM. KMT SURABAYA | CONTAINER | 3ELX9 | 28.736 | PANAMA | 05-01-2021 | MABARU | 05-01-2021 | PATIMBAN | SPB.ID.JKT.0121.0000119 | CONTAINER | M |
| 19 | ONLINE | TB. GLORIA-2 | TUNDA | 9WEZ5 | 140 | MALAYSIA | 05-01-2021 | LAHAD DATU | 05-01-2021 | BINTULU | SPB.ID.JKT.0121.0000122 | - | - |
| 20 | ONLINE | BG. GLORIA-3 | TONGKANG | - | 2.087 | MALAYSIA | 05-01-2021 | LAHAD DATU | 05-01-2021 | BINTULU | SPB.ID.JKT.0121.0000123 | NIL | B |
| 21 | ONLINE | TB. WIDMARINE-1 | TUNDA | YD6823 | 191 | INDONESIA | 22-09-2020 | BOJONEGARA | 06-01-2021 | TG.PRIOK | SPB.ID.JKT.0121.0000145 | - | - |
| 22 | ONLINE | BG. WIDMARINE-2 | TONGKANG | - | 2.131 | INDONESIA | 22-09-2020 | BOJONEGARA | 06-01-2021 | TG.PRIOK | SPB.ID.JKT.0121.0000146 | PUTUS SKLUS | - |
| 23 | ONLINE | MT. SUCCESS ALTAR-XLII | TANKER | YBLZ | 12.358 | INDONESIA | 05-01-2021 | PLAJU | 06-01-2021 | SURABAYA | SPB.ID.JKT.0121.0000147 | MFO | M |
| 24 | ONLINE | KM. SPIL NITA | CONTAINER | YBXA2 | 25.371 | INDONESIA | 06-01-2021 | SURABAYA | 06-01-2021 | KATANJUNG | SPB.ID.JKT.0121.0000148 | CONTAINER | M |
| 25 | ONLINE | KM. MNAS BARU | CONTAINER | JZYU | 5.526 | INDONESIA | 06-01-2021 | PEKAN BARU | 06-01-2021 | DUMAI | SPB.ID.JKT.0121.0000149 | CONTAINER | M |
| 26 | ONLINE | BC. KAIMANA INDAH | B. CRANE | POUT | 817 | INDONESIA | 06-01-2021 | MARUNDA | 06-01-2021 | MARUNDA | SPB.ID.JKT.0121.0000150 | NIL | B |
| 27 | ONLINE | SPOB. BUANA GLORY-I | SPOB | PLGE | 2.571 | INDONESIA | 03-01-2021 | BITUNG | 06-01-2021 | PANJANG | SPB.ID.JKT.0121.0000151 | NIL | B |
| 28 | ONLINE | TB. GARUDA MAS-88 | TUNDA | YDC4062 | 234 | INDONESIA | 06-01-2021 | TG.PANDAN | 06-01-2021 | TG.PANDAN | SPB.ID.JKT.0121.0000152 | - | - |
| 29 | ONLINE | TK.LAUT INDAH GO | TONGKANG | - | 2.340 | INDONESIA | 06-01-2021 | TG.PANDAN | 06-01-2021 | TG.PANDAN | SPB.ID.JKT.0121.0000153 | NIL | B |
| 30 | ONLINE | MM. DIRECTION SW | CARGO | 3FWJ8 | 9.988 | PANAMA | 05-01-2021 | PS.GUDANG | 06-01-2021 | C.ISLAND | SPB.ID.JKT.0121.0000154 | NIL | B |
| 31 | ONLINE | KM. CTP HONOUR | CONTAINER | PNVP | 5.906 | INDONESIA | 05-01-2021 | PS.GUDANG | 06-01-2021 | MAKASSAR | SPB.ID.JKT.0121.0000155 | CONTAINER | M |
| 32 | ONLINE | MM. NAVIOS LAPIS | CONTAINER | V7SG8 | 40.542 | MISLANDS | 05-01-2021 | SINGAPORE | 06-01-2021 | PANJANG | SPB.ID.JKT.0121.0000156 | CONTAINER | M |
| 33 | ONLINE | TB. SAMUDRA PERKASA-8 | TUNDA | YD6823 | 191 | INDONESIA | 06-01-2021 | TG.PRIOK | 06-01-2021 | KENDARI | SPB.ID.JKT.0121.0000157 | - | - |
| 34 | ONLINE | TK. ARUNG PERKASA-09 | TONGKANG | - | 2.137 | INDONESIA | 06-01-2021 | TG.PRIOK | 06-01-2021 | KENDARI | SPB.ID.JKT.0121.0000158 | NIL | B |
| 35 | ONLINE | TB. HUB-19 | TUNDA | 9WLC8 | 296 | MALAYSIA | 04-01-2021 | THAILAND | 06-01-2021 | MERAK | SPB.ID.JKT.0121.0000159 | - | - |
| 36 | ONLINE | BG. MANYPLUS-8 | TONGKANG | - | 3.852 | MALAYSIA | 04-01-2021 | THAILAND | 06-01-2021 | MERAK | SPB.ID.JKT.0121.0000160 | NIL | B |
| 37 | ONLINE | SPOB. SEROJA-X | SPOB | YCKI2 | 2.420 | INDONESIA | 06-01-2021 | KUMAI | 06-01-2021 | KUMAI | SPB.ID.JKT.0121.0000161 | NIL | B |
| 38 | ONLINE | KM. LINTAS MAHAKAM | CONTAINER | PMLW | 3.212 | INDONESIA | 01-01-2021 | PK.BARU | 06-01-2021 | PK.BARU | SPB.ID.JKT.0121.0000162 | CONTAINER | M |
| 39 | ONLINE | MT. SANGGAU | TANKER | YBIF2 | 27.266 | INDONESIA | 02-01-2021 | KEP.SERIBU | 06-01-2021 | B.PAPAN | SPB.ID.JKT.0121.0000164 | CONTAINER | M |
| 40 | ONLINE | TB. TANJUNG BAHARI-17 | TUNDA | YDB4186 | 165 | INDONESIA | 07-01-2021 | MANGGAR | 07-01-2021 | MANGGAR | SPB.ID.JKT.0121.0000184 | - | - |
| 41 | ONLINE | TK. BAHARI-2589 | TONGKANG | - | 1.991 | INDONESIA | 07-01-2021 | MANGGAR | 07-01-2021 | MANGGAR | SPB.ID.JKT.0121.0000185 | NIL | B |
| 42 | ONLINE | KM. SPIL RATNA | CONTAINER | YCTB2 | 6.504 | INDONESIA | 07-01-2021 | PONTIANAK | 07-01-2021 | PONTIANAK | SPB.ID.JKT.0121.0000186 | CONTAINER | M |
| 43 | ONLINE | MM. ALS KRONOS | CONTAINER | D5JQ6 | 66.199 | LIBERIA | 07-01-2021 | FREMANTLE | 07-01-2021 | TG.PELEAS | SPB.ID.JKT.0121.0000187 | CONTAINER | M |
| 44 | ONLINE | TB. SD DIAMOND | TUNDA | YDA3196 | 144 | INDONESIA | 07-01-2021 | SINGAPORE | 07-01-2021 | PK.BALAM | SPB.ID.JKT.0121.0000188 | - | - |
| 45 | ONLINE | TK. SINDO GARUDA KENCANA | TONGKANG | - | 2.026 | INDONESIA | 07-01-2021 | SINGAPORE | 07-01-2021 | PK.BALAM | SPB.ID.JKT.0121.0000189 | CONTAINER | M |
| 46 | ONLINE | TB. WALES | TUNDA | YDA6136 | 69 | INDONESIA | 30-12-2012 | TL.MELANO | 07-01-2021 | PALEMBANG | SPB.ID.JKT.0121.0000190 | - | - |
| 47 | ONLINE | TK. MUDAH-1 | TONGKANG | - | 1.474 | INDONESIA | 30-12-2012 | TL.MELANO | 07-01-2021 | PALEMBANG | SPB.ID.JKT.0121.0000191 | NIL | B |
| 48 | ONLINE | LCT. KINTA PERJAYA | LCT | POSA | 1.036 | INDONESIA | 07-01-2021 | BATU LUCIN | 07-01-2021 | PALEMBANG | SPB.ID.JKT.0121.0000192 | NIL | B |
| 49 | ONLINE | TB. PUTRA ABADI-77 | TUNDA | YDB4855 | 79 | INDONESIA | 07-01-2021 | MERAK | 07-01-2021 | BOJONEGARA | SPB.ID.JKT.0121.0000193 | - | - |
| 50 | ONLINE | TK. OY-02 | TONGKANG | - | 1.655 | INDONESIA | 07-01-2021 | MERAK | 07-01-2021 | BOJONEGARA | SPB.ID.JKT.0121.0000194 | NIL | B |

| | | | | | | | | | | | | | |
|-----|-------------|----------------------------|-----------|-----------|--------|-----------|------------|---------------|------------|---------------|-------------------------|-------------|----------|
| 51 | ONLINE | MT. PETRO MARINE | TANKER | YBAJ2 | 311 | INDONESIA | 07-01-2021 | SD.KELAPA | 07-01-2021 | SD.KELAPA | SPB.ID.JKT.0121.0000195 | HSD | M |
| 52 | ONLINE | KM MERATUS SEMARANG | CONTAINER | YBH72 | 13.621 | INDONESIA | 06-01-2021 | MERAK | 07-01-2021 | AMAMPARE | SPB.ID.JKT.0121.0000196 | CONTAINER | M |
| 53 | ONLINE | TB. HA JAYA-333 | TUNDA | YDA3474 | 128 | INDONESIA | 06-01-2021 | MANGGAR | 07-01-2021 | MANGGAR | SPB.ID.JKT.0121.0000197 | - | - |
| 54 | ONLINE | TK. HP. 270 NO.7 | TONGKANG | - | 2.119 | INDONESIA | 06-01-2021 | MANGGAR | 07-01-2021 | MANGGAR | SPB.ID.JKT.0121.0000198 | NIL | B |
| 55 | KUL00339813 | AHTS. TRITON-501 | SUPPLY | JZRR | 1.494 | INDONESIA | 07-01-2021 | PABELOKAN | 07-01-2021 | PABELOKAN | J.1/SYBU33/1/TPK-2021 | GENCAR | M |
| 56 | ONLINE | TB. WAHANA-2 | TUNDA | YD3779 | 291 | INDONESIA | 07-01-2021 | MERAK | 07-01-2021 | BOJONEGARA | SPB.ID.JKT.0121.0000199 | - | - |
| 57 | ONLINE | KM. TEK GLORY-1 | CARGO | YFWA | 3.401 | INDONESIA | 17-12-2019 | KUANG | 07-01-2021 | BOJONEGARA | SPB.ID.JKT.0121.0000200 | NIL | B |
| 58 | ONLINE | TB. DRAGON-01 | TUNDA | YDA4371 | 39 | INDONESIA | 07-01-2021 | MARUNDA | 07-01-2021 | BATANG | SPB.ID.JKT.0121.0000201 | - | - |
| 59 | ONLINE | KM. LAWIT | PNP | YDVF | 6.022 | INDONESIA | 08-01-2021 | TLK BAYUR | 08-01-2021 | PONTIANAK | SPB.ID.JKT.0121.0000228 | - | E/D |
| 60 | ONLINE | KM. IRIANA | CARGO | YBW2 | 7.757 | INDONESIA | 07-01-2021 | BATAM | 08-01-2021 | TARAHAN | SPB.ID.JKT.0121.0000229 | SEMEN | M |
| 61 | ONLINE | MT. LUNA ERAWAN | TANKER | YCVR2 | 56.163 | INDONESIA | 03-01-2021 | BELANAK | 08-01-2021 | TLK. SEMANGKA | SPB.ID.JKT.0121.0000230 | CRUDE OIL | M |
| 62 | ONLINE | TB. BUANA BRAVO | TUNDA | YD3793 | 145 | INDONESIA | 02-01-2021 | KENDAWANGAN | 08-01-2021 | SENAYANG | SPB.ID.JKT.0121.0000231 | - | - |
| 63 | ONLINE | TK. BUANA OCEAN 27 | TONGKANG | - | 1.858 | INDONESIA | 02-01-2021 | KENDAWANGAN | 08-01-2021 | SENAYANG | SPB.ID.JKT.0121.0000232 | NIL | B |
| 64 | ONLINE | KM. BUANA BRAVO | CONTAINER | YCK2 | 6.597 | INDONESIA | 08-01-2021 | PONTIANAK | 08-01-2021 | PONTIANAK | SPB.ID.JKT.0121.0000233 | CONTAINER | B/M |
| 65 | ONLINE | KM. TANTO KARUNIA II | CONTAINER | JZDL | 6.616 | INDONESIA | 08-01-2021 | SIBOLGA | 08-01-2021 | TLK BAYUR | SPB.ID.JKT.0121.0000234 | CONTAINER | B/M |
| 66 | ONLINE | TB. TANJUNG BAHARI 22 | TUNDA | YDA. 4923 | 266 | INDONESIA | 08-01-2021 | MANGGAR | 08-01-2021 | JAMBI | SPB.ID.JKT.0121.0000235 | - | - |
| 67 | ONLINE | TK. BAHARI 30010 | TONGKANG | - | 3.497 | INDONESIA | 08-01-2021 | MANGGAR | 08-01-2021 | JAMBI | SPB.ID.JKT.0121.0000236 | NIL | B |
| 68 | ONLINE | TK. INTAN 2016 | TUNDA | YDB 4660 | 232 | INDONESIA | 07-01-2021 | SUNGA PUTTING | 08-01-2021 | BOJONEGARA | SPB.ID.JKT.0121.0000237 | - | - |
| 69 | ONLINE | TK. ISM 3015 | TONGKANG | - | 3.075 | INDONESIA | 07-01-2021 | SUNGA PUTTING | 08-01-2021 | BOJONEGARA | SPB.ID.JKT.0121.0000238 | NIL | B |
| 70 | ONLINE | MT. SUCCESS MARLINA-XXXIII | TANKER | YBMK2 | 9.405 | INDONESIA | 06-01-2021 | TG.PERAK | 11-01-2021 | TG.PERAK | SPB.ID.JKT.0121.0000327 | LSFO | M |
| 71 | ONLINE | MT. TRANSKO AQUILA | TANKER | YBJJ2 | 2.808 | INDONESIA | 10-01-2021 | CILACAP | 11-01-2021 | CILACAP | SPB.ID.JKT.0121.0000328 | NIL | B |
| 72 | ONLINE | MT. ALS JUITER | CONTAINER | 9V5907 | 40.541 | SINGAPORE | 11-01-2021 | SINGAPORE | 11-01-2021 | PANJANG | SPB.ID.JKT.0121.0000329 | CONTAINER | M |
| 73 | ONLINE | MT. LAPETTA | TANKER | YBDA2 | 529 | INDONESIA | 05-01-2021 | MERAK | 11-01-2021 | MERAK | SPB.ID.JKT.0121.0000330 | BIO SOLAR | M |
| 74 | KUL0033994 | SV. ELOK JAYA | SUPPLY | YBBB2 | 506 | INDONESIA | 11-01-2021 | PABELOKAN | 11-01-2021 | PABELOKAN | J.1/SYBU46/1/TPK-2021 | GENCAR | M |
| 75 | ONLINE | KM. HIAU SEGAR | CONTAINER | POXR | 7.970 | INDONESIA | 10-01-2021 | SELLUMPUR | 11-01-2021 | BATAM | SPB.ID.JKT.0121.0000331 | CONTAINER | M |
| 76 | ONLINE | KM. ARMADA PERMATA | CONTAINER | PMZK | 9.210 | INDONESIA | 04-01-2021 | BATAM | 11-01-2021 | TL.BAYUR | SPB.ID.JKT.0121.0000332 | CONTAINER | M |
| 77 | ONLINE | KM. SPIL RUMI | CONTAINER | YCVF2 | 6.504 | INDONESIA | 10-01-2021 | DUMAI | 11-01-2021 | DUMAI | SPB.ID.JKT.0121.0000333 | CONTAINER | M |
| 78 | ONLINE | MT. ELISABET | TANKER | PNPV | 833 | INDONESIA | 28-12-2021 | PK.BALAM | 11-01-2021 | PK.BALAM | SPB.ID.JKT.0121.0000334 | NIL | B |
| 79 | ONLINE | MT. OSLO TRADER | CONTAINER | 3EM4 | 19.035 | PANAMA | 11-01-2021 | TG.PELEPAS | 11-01-2021 | TG.PELEPAS | SPB.ID.JKT.0121.0000335 | CONTAINER | M |
| 80 | ONLINE | MT. NORTHERN VALENCE | CONTAINER | CQIY | 27.437 | PORTUGAL | 10-01-2021 | SINGAPORE | 11-01-2021 | TG.PERAK | SPB.ID.JKT.0121.0000336 | CONTAINER | M |
| 81 | ONLINE | KM. INTAN DAYA 9 | CONTAINER | POSH | 2.998 | INDONESIA | 12-01-2021 | PALEMBANG | 12-01-2021 | PALEMBANG | SPB.ID.JKT.0121.0000363 | CONTAINER | B/M |
| 82 | ONLINE | KM. ORIENTAL DIAMOND | CONTAINER | YBIY 2 | 26.047 | INDONESIA | 12-01-2021 | MERAK | 12-01-2021 | TG. PERAK | SPB.ID.JKT.0121.0000364 | CONTAINER | B/M |
| 83 | ONLINE | MT. HYUNDAI GOODWILL | CONTAINER | D7GW | 53.100 | KOREA | 12-01-2021 | SHEKOU | 12-01-2021 | TG PERAK | SPB.ID.JKT.0121.0000365 | CONTAINER | B |
| 84 | ONLINE | MT. NORTHERN HIGHWAY | RORO | 3EVE6 | 39.422 | MAJURO | 12-01-2021 | LAEM CHABANG | 12-01-2021 | NAGOYA | SPB.ID.JKT.0121.0000366 | CAR | M |
| 85 | ONLINE | KM. TELAGA MAS | CONTAINER | POYI | 6.640 | INDONESIA | 11-01-2021 | MAKASSAR | 12-01-2021 | BATAM | SPB.ID.JKT.0121.0000367 | CONTAINER | M |
| 86 | ONLINE | TB. PRATAMA VI | TUNDA | YDB 4076 | 188 | INDONESIA | 30-12-2020 | PANJANG | 12-01-2021 | PALEMBANG | SPB.ID.JKT.0121.0000368 | CPO | M |
| 87 | ONLINE | TK. SEJAHTERA MAKMUR VI | TONGKANG | - | 2.056 | INDONESIA | 30-12-2020 | PANJANG | 12-01-2021 | PALEMBANG | SPB.ID.JKT.0121.0000369 | CPO | M |
| 88 | ONLINE | KM. UMINSI | PENUMPANG | YDLF | 14.501 | INDONESIA | 12-01-2021 | TANJUNG PERAK | 12-01-2021 | BATAM | SPB.ID.JKT.0121.0000370 | PENUMPANG | M |
| 89 | ONLINE | TB. AH 2018 02 | TUNDA | YDB6745 | 203 | INDONESIA | 12-01-2021 | SUNGA PUTTING | 12-01-2021 | SUNGA PUTTING | SPB.ID.JKT.0121.0000371 | - | - |
| 90 | ONLINE | TK. PTR | TONGKANG | - | 3.106 | INDONESIA | 12-01-2021 | SUNGA PUTTING | 12-01-2021 | SUNGA PUTTING | SPB.ID.JKT.0121.0000372 | NIL | B |
| 91 | ONLINE | MT. SOECHI PRESTASI | TANKER | YHCO | 986 | INDONESIA | 12-01-2021 | TG PERAK | 12-01-2021 | PLAJU | SPB.ID.JKT.0121.0000373 | NIL | B |
| 92 | ONLINE | KM. ICON CORINTUS | CONTAINER | YBFU | 4.797 | INDONESIA | 13-01-2021 | PONTIANAK | 13-01-2021 | TG.EMAS | SPB.ID.JKT.0121.0000396 | CONTAINER | M |
| 93 | ONLINE | KM. TANTO BERSAMA | CONTAINER | PNXP | 16.731 | INDONESIA | 13-01-2021 | BELAWAN | 13-01-2021 | BELAWAN | SPB.ID.JKT.0121.0000397 | CONTAINER | M |
| 94 | ONLINE | KM. TANTO MITRA | CONTAINER | YBNT2 | 6.616 | INDONESIA | 13-01-2021 | PONTIANAK | 13-01-2021 | PK.BARU | SPB.ID.JKT.0121.0000398 | CONTAINER | M |
| 95 | ONLINE | KM. TANTO TANGGUH | CONTAINER | POSW | 9.680 | INDONESIA | 13-01-2021 | ANGGREK | 13-01-2021 | TG.PERAK | SPB.ID.JKT.0121.0000399 | CONTAINER | M |
| 96 | ONLINE | KM. TANTO MANIS | CONTAINER | JZDM | 6.616 | INDONESIA | 13-01-2021 | PONTIANAK | 13-01-2021 | PONTIANAK | SPB.ID.JKT.0121.0000400 | CONTAINER | M |
| 97 | ONLINE | LCT. ELLE MANDIRI | LCT | YBH02 | 1.092 | INDONESIA | 11-01-2021 | MERAK | 13-01-2021 | MAKASSAR | SPB.ID.JKT.0121.0000401 | ALBER | M |
| 98 | ONLINE | MT. THETISIA | TANKER | 3EOZ5 | 10.219 | PANAMA | 13-01-2021 | MUARA | 13-01-2021 | SINGAPORE | SPB.ID.JKT.0121.0000402 | NIL | B |
| 99 | ONLINE | TK. KALIGENTONG | TUNDA | YDB 4635 | 115 | INDONESIA | 30-12-2020 | SAMPIT | 14-01-2021 | GRESK | SPB.ID.JKT.0121.0000429 | - | - |
| 100 | ONLINE | TK. MASITTAH II | TONGKANG | - | 1.371 | INDONESIA | 30-12-2020 | SAMPIT | 14-01-2021 | GRESK | SPB.ID.JKT.0121.0000430 | MGORENG | M |
| 101 | ONLINE | KM. SPIL NISAKA | CONTAINER | YBSP2 | 25.630 | INDONESIA | 13-01-2021 | KUALA TANJUNG | 14-01-2021 | KUALA TANJUNG | SPB.ID.JKT.0121.0000431 | CONTAINER | B/M |
| 102 | ONLINE | LCT. AYU 28 | LCT | YCYJ | 446 | INDONESIA | 04-01-2021 | DUMAI | 14-01-2021 | BANJARMASIN | SPB.ID.JKT.0121.0000432 | ALBER | M |
| 103 | ONLINE | MT. OCEAN ACE | CARGO | 9V2094 | 31.279 | SINGAPORE | 08-01-2021 | AUSTRALIA | 14-01-2021 | TG. PERAK | SPB.ID.JKT.0121.0000433 | TEPUNG | M |
| 104 | ONLINE | KM. NGSAPULU | PNP | YGRG | 14.685 | INDONESIA | 14-01-2021 | TG PERAK | 14-01-2021 | TG PERAK | SPB.ID.JKT.0121.0000434 | PNP | E/D |
| 105 | ONLINE | TB. SEMAR 81 | TUNDA | POUJ | 372 | INDONESIA | 14-01-2021 | KEP. SERIBU | 14-01-2021 | REGAS | SPB.ID.JKT.0121.0000435 | NIL | - |
| 106 | ONLINE | MT. MSC CARLA 3 | CONTAINER | DSW2 | 31.730 | LIBERIA | 14-01-2021 | | 14-01-2021 | FREEMANTLE | SPB.ID.JKT.0121.0000436 | CONTAINER | B/M |
| 107 | ONLINE | LCT. PERKASA PRMA 99 | LCT | JZGF | 1.515 | INDONESIA | 08-01-2021 | BANJARMASIN | 14-01-2021 | BALKPAPAN | SPB.ID.JKT.0121.0000437 | ALBER | B/M |
| 108 | ONLINE | TB. PANDU JAYA PERKASA II | TUNDA | YDB4664 | 190 | INDONESIA | 08-01-2021 | PALEMBANG | 14-01-2021 | KUMAI | SPB.ID.JKT.0121.0000438 | - | - |
| 109 | ONLINE | TK. SKU | TONGKANG | - | 2.288 | INDONESIA | 08-01-2021 | PALEMBANG | 14-01-2021 | KUMAI | SPB.ID.JKT.0121.0000439 | - | B |
| 110 | ONLINE | TB. ADITYA - 55 | TUNDA | YD3894 | 153 | INDONESIA | 12-01-2021 | TG. PANDAN | 14-01-2021 | JAMBI | SPB.ID.JKT.0121.0000440 | - | - |
| 111 | ONLINE | TK. GANDASARI 2703 | TONGKANG | - | 2.169 | INDONESIA | 12-01-2021 | TG. PANDAN | 14-01-2021 | JAMBI | SPB.ID.JKT.0121.0000441 | NIL | B |
| 112 | ONLINE | TB. MITRA JAYA XVIII | TUNDA | YDB4849 | 200 | INDONESIA | 14-01-2021 | BATANJUNG | 14-01-2021 | PONTIANAK | SPB.ID.JKT.0121.0000442 | - | - |
| 113 | ONLINE | TK. MAKMUR ABADI XI | TONGKANG | - | 1.731 | INDONESIA | 14-01-2021 | BATANJUNG | 14-01-2021 | PONTIANAK | SPB.ID.JKT.0121.0000443 | NIL | B |
| 114 | ONLINE | KM. SEJAHTERA 35 | CONTAINER | PLKI | 1.046 | INDONESIA | 28-12-20 | TAREMPA | 14-01-2021 | TAREMPA | SPB.ID.JKT.0121.0000444 | MATRIAL | M |
| 115 | ONLINE | KM. ORIENTAL SAMUDRA | CONTAINER | PMR | 6.040 | INDONESIA | 14-01-2021 | B.MASIN | 15-01-2021 | B.MASIN | SPB.ID.JKT.0121.0000471 | CONTAINER | M |
| 116 | ONLINE | KM. CTP HONOUR | CONTAINER | PNVP | 5.906 | INDONESIA | 14-01-2021 | MAKASSAR | 15-01-2021 | MAKASSAR | SPB.ID.JKT.0121.0000472 | CONTAINER | M |
| 117 | ONLINE | TB. TANJUNG BAHARI-16 | TUNDA | YDB4185 | 190 | INDONESIA | 15-01-2021 | TAYAN | 15-01-2021 | BOJONEGARA | SPB.ID.JKT.0121.0000473 | - | - |
| 118 | ONLINE | TK. BAHARI-30012 | TONGKANG | - | 3.066 | INDONESIA | 15-01-2021 | TAYAN | 15-01-2021 | BOJONEGARA | SPB.ID.JKT.0121.0000474 | NIL | B |
| 119 | ONLINE | LCT. AYU-18 | LCT | YQZQ | 486 | INDONESIA | 31-12-2020 | B.PAPAN | 15-01-2021 | SANGKULIRANG | SPB.ID.JKT.0121.0000475 | ALBER | M |
| 120 | ONLINE | LCT LAS ABBASINDO-777 | LCT | YCLX2 | 1.255 | INDONESIA | 31-12-2020 | PONTIANAK | 15-01-2021 | SANGATTA | SPB.ID.JKT.0121.0000476 | ALBER | M |
| 121 | ONLINE | MT. MIGHTY BOSS | CARGO | HOIT | 6.395 | PANAMA | 15-01-2021 | PS.GUDANG | 15-01-2021 | LUMUT | SPB.ID.JKT.0121.0000477 | NIL | B |
| 122 | ONLINE | LCT. MARITINDO PERKASA-2 | LCT | YBQH2 | 979 | INDONESIA | 12-01-2021 | B.MASIN | 15-01-2021 | TG.PRIOK | SPB.ID.JKT.0121.0000478 | NIL | B |
| 123 | ONLINE | KM. TANTO LANCAR | CONTAINER | YBDZ2 | 6.616 | INDONESIA | 13-01-2021 | SAMARINDA | 15-01-2021 | PONTIANAK | SPB.ID.JKT.0121.0000479 | CONTAINER | M |
| 124 | KUL0045010 | AHTS. PETEKA-5401 | SUPPLY | YFOR | 1.371 | INDONESIA | 15-01-2021 | MARUNDA | 15-01-2021 | PABELOKAN | J.1/SYBU60/1/TPK-2021 | GENCAR | M |
| 125 | KUL0045011 | CB. SMS VALUE | CREW BOAT | YB4887 | 267 | INDONESIA | 15-01-2021 | PABELOKAN | 15-01-2021 | PABELOKAN | J.1/SYBU61/1/TPK-2021 | NIL | B |
| 126 | ONLINE | MT. ELLE | CARGO | V7A220 | 30.057 | MISLANDS | 13-01-2021 | AUSTRALIA | 15-01-2021 | BELAWAN | SPB.ID.JKT.0121.0000482 | SUGAR | M |
| 127 | ONLINE | MT. STRAITS CHALLENGER | RORO | 9MQN4 | 51.204 | MALAYSIA | 18-01-2021 | SINGAPORE | 18-01-2021 | SINGAPORE | SPB.ID.JKT.0121.0000575 | KENDARAAN | M |
| 128 | ONLINE | MT. BINTANG MAS - HSB-2 | TANKER | JZLB | 1.038 | INDONESIA | 23-12-2020 | CIREBON | 18-01-2021 | CIREBON | SPB.ID.JKT.0121.0000576 | HSD | M |
| 129 | ONLINE | MT. JADE CASTLE | CARGO | YCYE2 | 5.062 | INDONESIA | 17-01-2021 | THAILAND | 18-01-2021 | CWANDAN | SPB.ID.JKT.0121.0000577 | STEEL PRUOK | LANJUTAN |
| 130 | KUL0045023 | SV. GIAT JAYA | SUPPLY | YBHS2 | 1.302 | INDONESIA | 18-01-2021 | PABELOKAN | 18-01-2021 | PABELOKAN | J.1/SYBU73/1/TPK-2021 | FOODSTUFF | M |
| 131 | ONLINE | TB. CANAYA-I | TUNDA | YDA3396 | 282 | INDONESIA | 18-01-2021 | PALEMBANG | 18-01-2021 | SAMPIT | SPB.ID.JKT.0121.0000578 | - | - |
| 132 | ONLINE | TK. CHESTER-II | TONGKANG | - | 2.550 | INDONESIA | 18-01-2021 | PALEMBANG | 18-01-2021 | SAMPIT | SPB.ID.JKT.0121.0000579 | NIL | B |
| 133 | ONLINE | KM. SPIL NITA | CONTAINER | YBXA2 | 25.371 | INDONESIA | 18-01-2021 | KATANJUNG | 18-01-2021 | TG.PERAK | SPB.ID.JKT.0121.0000580 | CONTAINER | M |
| 134 | ONLINE | KM. PAHALA | CONTAINER | YETC | 2.996 | INDONESIA | 18-01-2021 | PONTIANAK | 18-01-2021 | MARUNDA | SPB.ID.JKT.0121.0000581 | CONTAINER | M |
| 135 | ONLINE | KM. LINTAS BRANTAS | CONTAINER | POWE | 4.192 | INDONESIA | 18-01-2021 | PALEMBANG | 18-01-2021 | PALEMBANG | SPB.ID.JKT.0121.0000582 | CONTAINER | |

| | | | | | | | | | | | | | |
|-----|------------|-----------------------------------|-----------|----------|-----------|------------|------------|--------------|------------|-------------------------|-------------------------|------------|----------|
| 151 | ONLINE | TK. MAKJUR ABADH-V | TONGKANG | - | 1.099 | INDONESIA | 16-01-2021 | PONTIANAK | 19-01-2021 | RANGGAILING | SPB.ID.JKT.0121.0000623 | NIL | B |
| 152 | ONLINE | TB. HINODE | TUNDA | YD3463 | 80 | INDONESIA | 18-01-2021 | BANTEN | V2021 | GOSPIER | SPB.ID.JKT.0121.0000624 | - | B |
| 153 | ONLINE | MT. SOECHI PRESTASI | TANKER | YHCO | 986 | INDONESIA | 20-01-2021 | PLAJU | 20-01-2021 | BALIKPAPAN | SPB.ID.JKT.0121.0000649 | NIL | B |
| 154 | ONLINE | MT. FORTUNE GLORY-XLI | TANKER | PNXU | 21.246 | INDONESIA | 16-01-2021 | TG.GEREM | 20-01-2021 | TG.UBAN | SPB.ID.JKT.0121.0000650 | MFO | M |
| 155 | ONLINE | KM. SELU BARU | CONTAINER | YBYE | 5.526 | INDONESIA | 19-01-2021 | SAMARINDA | 20-01-2021 | SAMARINDA | SPB.ID.JKT.0121.0000651 | CONTAINER | M |
| 156 | ONLINE | MT. PANTAI LAMONG | TANKER | PNZQ | 571 | INDONESIA | 20-01-2021 | TG.GEREM | 20-01-2021 | MERAK | SPB.ID.JKT.0121.0000652 | NIL | B |
| 157 | ONLINE | MM. DL TULIP | CARGO | 3EYW2 | 23.494 | PANAMA | 20-01-2021 | TG.PERAK | 20-01-2021 | WELLINGTON | SPB.ID.JKT.0121.0000653 | NIL | B |
| 158 | ONLINE | MM. HIBARINO | CARGO | 3EUC5 | 9.658 | PANAMA | 20-01-2021 | HOCHIMINH | 20-01-2021 | CIGADING | SPB.ID.JKT.0121.0000654 | NIL | B |
| 159 | ONLINE | KM. SALVIA | RORO | PMOX | 2.439 | INDONESIA | 19-01-2021 | TG. PANDAN | 20-01-2021 | TG. PANDAN | SPB.ID.JKT.0121.0000655 | MOBIL | B |
| 160 | ONLINE | KM. ORIENTAL JADE | CONTAINER | PNDE | 18.000 | INDONESIA | 19-01-2021 | TG.PERAK | 20-01-2021 | BELAWAN | SPB.ID.JKT.0121.0000656 | CONTAINER | M |
| 161 | ONLINE | KM. KALIMANTAN LEADER | RORO | POWN | 9.535 | INDONESIA | 20-01-2026 | BELAWAN | 20-01-2021 | B.MASIN | SPB.ID.JKT.0121.0000657 | - | - |
| 162 | ONLINE | TB. GARUDA MAS-88 | TUNDA | YDC4062 | 234 | INDONESIA | 20-01-2026 | TG.PANDAN | 20-01-2021 | TG.PANDAN | SPB.ID.JKT.0121.0000658 | - | - |
| 163 | ONLINE | TK. LAUT INDAH GO | TONGKANG | - | 2.340 | INDONESIA | 20-01-2026 | TG.PANDAN | 20-01-2021 | TG.PANDAN | SPB.ID.JKT.0121.0000659 | NIL | B |
| 164 | KUL0045023 | SV. ELOK JAYA | SUPPLY | YBBB2 | 506 | INDONESIA | 20-01-2026 | PABELOKAN | 20-01-2021 | PABELOKAN | J.1/SYBU/781/TPK-2021 | FOODSTUFF | M |
| 165 | ONLINE | KM. DOBONSOLO | PENUMPANG | YEVX | 14.403 | INDONESIA | 20-01-2026 | TG.PERAK | 20-01-2021 | TG.PERAK | SPB.ID.JKT.0121.0000660 | PENUMPANG | E/D |
| 166 | ONLINE | MT. KAPUS MARINE | TANKER | JZPY | 2.499 | INDONESIA | 20-01-2026 | PALEMBANG | 20-01-2021 | SAMARINDA | SPB.ID.JKT.0121.0000661 | HSD | M |
| 167 | ONLINE | MT. GS FABOLOUS | TANKER | 9V2528 | 11.261 | SINGAPORE | 20-01-2021 | MARUNDA | 21-01-2021 | TARAHAN | SPB.ID.JKT.0121.0000686 | PFAD | M |
| 168 | ONLINE | KM. ARMADA SEGARA | CONTAINER | POQQ | 5.320 | INDONESIA | 20-01-2021 | B.PAPAN | 21-01-2021 | B.MASIN | SPB.ID.JKT.0121.0000687 | CONTAINER | M |
| 169 | ONLINE | KM. SRKANDI LINE | PENUMPANG | YHLP | 1.914 | INDONESIA | 21-01-2021 | PK. BALAM | 21-01-2021 | TG.PANDAN | SPB.ID.JKT.0121.0000688 | PENUMPANG | M |
| 170 | ONLINE | KM. SPIL RATNA | CONTAINER | YCTB2 | 6.504 | INDONESIA | 21-01-2021 | PONTIANAK | 21-01-2021 | PONTIANAK | SPB.ID.JKT.0121.0000689 | CONTAINER | M |
| 171 | ONLINE | MT. IVANI | TANKER | JZLR | 662 | INDONESIA | 21-01-2021 | PABELOKAN | 21-01-2021 | PABELOKAN | SPB.ID.JKT.0121.0000690 | BIO SOLAR | M |
| 172 | ONLINE | MT. AHMAD JABBAR | TANKER | YGJB | 686 | INDONESIA | 21-01-2021 | TG.PERAK | 21-01-2021 | MERAK | SPB.ID.JKT.0121.0000691 | MFO | M |
| 173 | ONLINE | MM. ALABAMA | CONTAINER | V7V05 | 40.542 | MISLANDS | 21-01-2021 | SINGAPORE | 21-01-2021 | TG.PERAK | SPB.ID.JKT.0121.0000692 | CONTAINER | M |
| 174 | ONLINE | MM. GOLD EAGLE | CARGO | 3FPB7 | 5.580 | PANAMA | 16-01-2021 | BANTEN | 21-01-2021 | INCHEON | SPB.ID.JKT.0121.0000693 | PELLET | M |
| 175 | ONLINE | TB. MANYPLUS-I | TUNDA | 9WV3 | 266 | MALAYSIA | 20-01-2021 | THAILAND | 21-01-2021 | BENGKULU | SPB.ID.JKT.0121.0000694 | - | - |
| 176 | ONLINE | BG. MANYPLUS-7 | TONGKANG | - | 3.852 | MALAYSIA | 20-01-2021 | THAILAND | 21-01-2021 | BENGKULU | SPB.ID.JKT.0121.0000695 | NIL | B |
| 177 | ONLINE | TB. PANCARAN-XLV.1115 | TUNDA | YDA3715 | 141 | INDONESIA | 20-01-2021 | KABIL | 21-01-2021 | PANJANG | SPB.ID.JKT.0121.0000696 | - | - |
| 178 | ONLINE | TK. PMT-XLV.1115 | TONGKANG | - | 2.470 | INDONESIA | 20-01-2021 | KABIL | 21-01-2021 | PANJANG | SPB.ID.JKT.0121.0000697 | NIL | B |
| 179 | KUL0045031 | AHTS. TRITON-501 | SUPPLY | JZRR | 1.494 | INDONESIA | 21-01-2021 | PABELOKAN | 21-01-2021 | PABELOKAN | J.1/SYBU/811/TPK-2021 | GENCAR | M |
| 180 | ONLINE | MM. MAX KUDO | CONTAINER | 9HA4063 | 18.102 | MALTA | 21-01-2021 | CHINA | 21-01-2021 | TG.EMAS | SPB.ID.JKT.0121.0000698 | CONTAINER | M |
| 181 | ONLINE | TB. TANJUNG BAHARI-23 | TUNDA | YDB4328 | 182 | INDONESIA | 21-01-2021 | MANGGAR | 21-01-2021 | MANGGAR | SPB.ID.JKT.0121.0000699 | - | - |
| 182 | ONLINE | TK. BAHARI-2712 | TONGKANG | 2.424 | INDONESIA | 21-01-2021 | MANGGAR | 21-01-2021 | MANGGAR | SPB.ID.JKT.0121.0000700 | NIL | B | |
| 183 | ONLINE | MM. KMTC SHIMZU | CONTAINER | D5YE8 | 27.997 | LIBERIA | 21-01-2021 | NINGBO | 21-01-2021 | TG.PERAK | SPB.ID.JKT.0121.0000701 | CONTAINER | M |
| 184 | KUL0045032 | SPOB. D&D | SPOB | YB5392 | 196 | INDONESIA | 05-01-2021 | BANTEN | 21-01-2021 | MABARU | J.1/SYBU/821/TPK-2021 | HSD | M |
| 185 | ONLINE | MM. APOLLO LEADER | CARGO | 3FEF6 | 8.974 | PANAMA | 21-01-2021 | PORT KLANG | 21-01-2021 | QUI NHON | SPB.ID.JKT.0121.0000702 | NIL | B |
| 186 | ONLINE | KM. LINTAS MAHAKAM | CONTAINER | PMLW | 3.212 | INDONESIA | 18-01-2021 | PEKANBARU | 22-01-2021 | PEKANBARU | SPB.ID.JKT.0121.0000721 | CONTAINER | M |
| 187 | ONLINE | MM. BBC NYHAVN | CARGO | V2FV6 | 6.351 | ANTIGUA | 22-01-2021 | SURABAYA | 22-01-2021 | PORT LOUIS | SPB.ID.JKT.0121.0000722 | - | M |
| 188 | ONLINE | MT. SAMUGARA - II | SPOB | YB 8126 | 160 | INDONESIA | 22-01-2021 | PATIMBAN | 22-01-2021 | PATIMBAN | SPB.ID.JKT.0121.0000723 | USD | M |
| 189 | ONLINE | MT. SUCCESS ALTAIR XLII | TANKER | YBLZ | 12.358 | INDONESIA | 21-01-2021 | DUMAI | 22-01-2021 | PLAJU | SPB.ID.JKT.0121.0000724 | NIL | B |
| 190 | ONLINE | KM. INTAN DAYA 11 | CONTAINER | JZHB | 2.996 | INDONESIA | 22-01-2021 | PONTIANAK | 22-01-2021 | PONTIANAK | SPB.ID.JKT.0121.0000725 | CONTAINER | B/M |
| 191 | ONLINE | KM. EL SADDAI | RORO | POUW | 1.882 | INDONESIA | 22-01-2021 | PKL. BALAM | 22-01-2021 | PKL. BALAM | SPB.ID.JKT.0121.0000726 | KENDARAAN | B/M |
| 192 | ONLINE | MM. EVER BASIS | CONTAINER | BKLG | 33.266 | TAIWAN | 22-01-2021 | SHEKOU | 22-01-2021 | TG.EMAS | SPB.ID.JKT.0121.0000727 | CONTAINER | B/M |
| 193 | ONLINE | MM. THEMIS TRIUMPH | CARGO | DSKW7 | 12.974 | LIBERIA | 22-01-2021 | MALAYSIA | 22-01-2021 | TELUK BAYUR | SPB.ID.JKT.0121.0000728 | NIL | B |
| 194 | ONLINE | TB. TRANS 58 | TUNDA | YDB 4059 | 149 | INDONESIA | 22-01-2021 | TAYAN | 22-01-2021 | BOJONEGARA | SPB.ID.JKT.0121.0000729 | - | - |
| 195 | ONLINE | TK. PROGRESS SABANG 88 | TONGKANG | - | 2.392 | INDONESIA | 22-01-2021 | TAYAN | 22-01-2021 | BOJONEGARA | SPB.ID.JKT.0121.0000730 | NIL | B |
| 196 | ONLINE | MT. MULIA KARS A 2 | TANKER | PNSS | 1.993 | INDONESIA | 22-01-2021 | PALOPO | 22-01-2021 | BENGKULU | SPB.ID.JKT.0121.0000731 | NIL | B |
| 197 | ONLINE | MT. PURBA JAYA 1 | TANKER | JZHP | 756 | INDONESIA | 12-01-2021 | TG. GEREM | 22-01-2021 | TG. GEREM | SPB.ID.JKT.0121.0000732 | NIL | B |
| 198 | ONLINE | KM. VERZON | CONTAINER | YBOR | 11.788 | INDONESIA | 22-01-2021 | SUGHAN | 22-01-2021 | TG.EMAS | SPB.ID.JKT.0121.0000733 | CONTAINER | B/M |
| 199 | ONLINE | TB. NUSA MAS | TUNDA | YDB4055 | 208 | INDONESIA | 25-01-2021 | TG. PANDAN | 25-01-2021 | TG. PANDAN | SPB.ID.JKT.0121.0000831 | - | - |
| 200 | ONLINE | TK. PUNCAK MAS | TONGKANG | - | 2.832 | INDONESIA | 25-01-2021 | TG. PANDAN | 25-01-2021 | TG. PANDAN | SPB.ID.JKT.0121.0000832 | NIL | B |
| 201 | KUL0045047 | TB. DAYA LANCAR | TUNDA | YD4809 | 117 | INDONESIA | 25-01-2021 | B.MASIN | 25-01-2021 | LAMPUNG | J.1/SYBU/961/TPK-2021 | - | - |
| 202 | KUL0045048 | TK. HP. 270 NO.2 | TONGKANG | - | 2.143 | INDONESIA | 25-01-2021 | SEILIT | 25-01-2021 | LAMPUNG | J.1/SYBU/971/TPK-2021 | CRANE | M |
| 203 | KUL0045049 | SV. GIAT JAYA | SUPPLY | YBHS2 | 1.302 | INDONESIA | 25-01-2021 | PABELOKAN | 25-01-2021 | PABELOKAN | J.1/SYBU/981/TPK-2021 | FOOD STUFF | B/M |
| 204 | ONLINE | MT. SICHEMNEW YORK | TANKER | ZCE05 | 8.455 | BERMUDA | 24-01-2021 | SINGAPORE | 25-01-2021 | GRESK | SPB.ID.JKT.0121.0000833 | MOGAS | LANJUTAN |
| 205 | ONLINE | MM. LADY OF LUCK | CONTAINER | 3EYW5 | 26.131 | PANAMA | 25-01-2021 | SINGAPORE | 25-01-2021 | SINGAPORE | SPB.ID.JKT.0121.0000834 | CONTAINER | M |
| 206 | ONLINE | MM. YMCENTENIAL | CONTAINER | DSWQ9 | 32.720 | LIBERIA | 26-01-2021 | SHEKOU | 26-01-2021 | TG. PERAK | SPB.ID.JKT.0121.0000866 | CONTAINER | M |
| 207 | ONLINE | MT. PANTAI LAMONG | TANKER | PNZQ | 571 | INDONESIA | 26-01-2021 | TAJUNG GEREM | 26-01-2021 | MERAK | SPB.ID.JKT.0121.0000867 | NIL | B |
| 208 | ONLINE | KM. ARMADA SERASI | CONTAINER | POEY | 5.320 | INDONESIA | 26-01-2021 | BATAM | 26-01-2021 | BATAM | SPB.ID.JKT.0121.0000868 | CONTAINER | M |
| 209 | ONLINE | MM. HYUNDAI DYNASTY | CONTAINER | V7Q4 | 52.581 | M. ISLAND | 26-01-2021 | SINGAPORE | 26-01-2021 | BUSAN | SPB.ID.JKT.0121.0000869 | CONTAINER | M |
| 210 | ONLINE | MT. ELISABET | TANKER | PNPV | 833 | INDONESIA | 19-01-2021 | PKL. BALAM | 26-01-2021 | TEMBILAHAN | SPB.ID.JKT.0121.0000870 | NIL | B |
| 211 | ONLINE | KM. SALVIA | RORO | PMOX | 2.439 | INDONESIA | 26-01-2021 | PKL. BALAM | 26-01-2021 | PKL. BALAM | SPB.ID.JKT.0121.0000871 | MOBIL | M |
| 212 | ONLINE | TB. MBS 23 | TUNDA | YD 6554 | 150 | INDONESIA | 26-01-2021 | TG. PANDAN | 26-01-2021 | PONTIANAK | SPB.ID.JKT.0121.0000872 | - | - |
| 213 | ONLINE | TK. MARINE POWER 2702 | TONGKANG | - | 2.448 | INDONESIA | 26-01-2021 | TG. PANDAN | 26-01-2021 | PONTIANAK | SPB.ID.JKT.0121.0000873 | NIL | B |
| 214 | ONLINE | TB. DELTA 101 | TUNDA | YD 6919 | 137 | INDONESIA | 26-01-2021 | TG. PANDAN | 26-01-2021 | TG. PANDAN | SPB.ID.JKT.0121.0000874 | - | - |
| 215 | ONLINE | TK. DM 399 | TONGKANG | - | 1.947 | INDONESIA | 26-01-2021 | TG. PANDAN | 26-01-2021 | TG. PANDAN | SPB.ID.JKT.0121.0000875 | NIL | B |
| 216 | ONLINE | MM. HAI SHUN | CARGO | 5VHC9 | 5.471 | TOGO | 23-01-2021 | MALAYSIA | 26-01-2021 | QINGZHOU | SPB.ID.JKT.0121.0000876 | PELLET | B |
| 217 | ONLINE | SPOB. ANUGRAH 99 | SPOB | JZXH | 367 | INDONESIA | 25-01-2021 | MUARA BARU | 26-01-2021 | MUARA BARU | SPB.ID.JKT.0121.0000877 | BIO SOLAR | M |
| 218 | ONLINE | KM. ORIENTAL RUBY | CONTAINER | POGB | 18.000 | INDONESIA | 27-01-2021 | SURABAYA | 27-01-2021 | BELAWAN | SPB.ID.JKT.0121.0000908 | CONTAINER | M |
| 219 | ONLINE | KM. HILIR MAS | CONTAINER | POYK | 6.640 | INDONESIA | 27-01-2021 | SUGHAN | 27-01-2021 | PONTIANAK | SPB.ID.JKT.0121.0000909 | CONTAINER | M |
| 220 | ONLINE | KM. EL SADDAI | PENUMPANG | POUW | 1.882 | INDONESIA | 27-01-2021 | PK. BALAM | 27-01-2021 | PK. BALAM | SPB.ID.JKT.0121.0000910 | KENDARAAN | M |
| 221 | ONLINE | TB. MITRA JAYA-XX | TUNDA | YDB4850 | 62 | INDONESIA | 25-01-2021 | PONTIANAK | 27-01-2021 | SUKAMARA | SPB.ID.JKT.0121.0000911 | - | - |
| 222 | ONLINE | TK. SAHABAT KAPUS MANDIRI-XXXVIII | TONGKANG | - | 957 | INDONESIA | 25-01-2021 | PONTIANAK | 27-01-2021 | SUKAMARA | SPB.ID.JKT.0121.0000912 | NIL | B |
| 223 | ONLINE | TB. BERKAT MANDIRI-II | TUNDA | YD3838 | 141 | INDONESIA | 27-01-2021 | SADAI | 27-01-2021 | BELITUNG | SPB.ID.JKT.0121.0000913 | - | - |
| 224 | ONLINE | TK. BERKAT MANDIRI-I | TONGKANG | - | 1.890 | INDONESIA | 27-01-2021 | SADAI | 27-01-2021 | BELITUNG | SPB.ID.JKT.0121.0000914 | NIL | B |
| 225 | ONLINE | KM. TANTO MANIS | CONTAINER | JZDM | 6.616 | INDONESIA | 27-01-2021 | PONTIANAK | 27-01-2021 | PONTIANAK | SPB.ID.JKT.0121.0000915 | CONTAINER | M |
| 226 | ONLINE | KM. TANTO BERSAMA | CONTAINER | PNXP | 16.731 | INDONESIA | 27-01-2021 | BELAWAN | 27-01-2021 | BELAWAN | SPB.ID.JKT.0121.0000916 | CONTAINER | M |
| 227 | ONLINE | KM. TANTO TENANG | CONTAINER | PMTR | 9.030 | INDONESIA | 27-01-2021 | MAKASSAR | 27-01-2021 | MAKASSAR | SPB.ID.JKT.0121.0000917 | CONTAINER | M |
| 228 | ONLINE | KM. HIAU JELITA | CONTAINER | YEKY | 8.890 | INDONESIA | 27-01-2021 | SUGHAN | 27-01-2021 | MARUNDA | SPB.ID.JKT.0121.0000918 | CONTAINER | M |
| 229 | ONLINE | KM. SPIL RATNA | CONTAINER | YCTB2 | 6.504 | INDONESIA | 27-01-2021 | PONTIANAK | 27-01-2021 | PONTIANAK | SPB.ID.JKT.0121.0000919 | CONTAINER | M |
| 230 | KUL0045059 | SV. ELOK JAYA | SUPPLY | YBBB2 | 506 | INDONESIA | 27-01-2021 | PABELOKAN | 27-01-2021 | PABELOKAN | J.1/SYBU/1061/TPK-2021 | FOODSTUFF | M |
| 231 | ONLINE | MT. MARINER | TANKER | YBCA2 | 17.980 | INDONESIA | 27-01-2021 | MERAK | 27-01-2021 | TG. SEKONG | SPB.ID.JKT.0121.0000920 | NIL | B |
| 232 | ONLINE | MT. IVANI | TANKER | JZLR | 662 | INDONESIA | 27-01-2021 | PABELOKAN | 27-01-2021 | PABELOKAN | SPB.ID.JKT.0121.0000921 | BIO SOLAR | M |
| 233 | ONLINE | KM. UMISNI | PENUMPANG | YDLF | 14.501 | INDONESIA | 27-01-2021 | TG. PERAK | 27-01-2021 | BATAM | SPB.ID.JKT.0121.0000922 | - | - |
| 234 | ONLINE | LCT. SUMBER SEJAHTERA ABADI AS 57 | LCT | YCPS2 | 1.256 | INDONESIA | 25-01-2021 | SEKELI | 28-01-2021 | MOROWALI | SPB.ID.JKT.0121.0000952 | ALBER | B/M |
| 235 | ONLINE | MM. CONTI CANBERRA | CONTAINER | D5S8 | 66.278 | LIBERIA | 27-01-2021 | SINGAPORE | 28-01-2021 | TG. PELEPAS | | | |

| | | | | | | | | | | | | | | |
|-----|-------------|---------------------------------|-----------|----------|--------|-------|-----------|------------|--------------|------------|-------------|-------------------------|-----------------|----------|
| 251 | ONLINE | TK. DPS-2588 | | TONGKANG | - | 2.008 | INDONESIA | 01-02-2021 | TOBOALI | 01-02-2021 | TOBOALI | SPB.ID.JKT.0221.0000003 | NIL | B |
| 252 | ONLINE | KM. SAWU SEA | CONTAINER | PMBK | 8.472 | | INDONESIA | 01-02-2021 | MERAK | 01-02-2021 | AMAMPARE | SPB.ID.JKT.0221.0000004 | CONTAINER | M |
| 253 | ONLINE | MM. NAVIOS TEMPO | CONTAINER | ABS2 | 40.541 | | LIBERIA | 01-02-2021 | SINGAPORE | 01-02-2021 | PANJANG | SPB.ID.JKT.0221.0000005 | CONTAINER | M |
| 254 | KU1.0045079 | CB. NMS ACHIEVE | CREW BOAT | YDB4444 | 233 | | INDONESIA | 01-02-2021 | PABELOKAN | 01-02-2021 | PABELOKAN | J.1/SYB.U/04/W2021 | PENUMPANG | E/D |
| 255 | KU1.0045080 | CB. PRISA | CREW BOAT | YDA4108 | 190 | | INDONESIA | 01-02-2021 | PABELOKAN | 01-02-2021 | MABARU | J.1/SYB.U/04/W2021 | NIL | B |
| 256 | ONLINE | MM. ACHILLEAS.S | CARGO | ABXK3 | 32.839 | | LIBERIA | 01-02-2021 | UKRAINE | 01-02-2021 | TG.PERAK | SPB.ID.JKT.0221.0000006 | GENCAR | M |
| 257 | ONLINE | KM. SEJAHTERA-35 | CARGO | PLKJ | 1.046 | | INDONESIA | 27-01-2021 | TAREMPA | 01-02-2021 | TAREMPA | SPB.ID.JKT.0221.0000007 | MATRIAL | M |
| 258 | ONLINE | KM. ORIENTAL JADE | CONTAINER | PNDE | 18.000 | | INDONESIA | 01-02-2021 | KATANJUNG | 01-02-2021 | TG.PERAK | SPB.ID.JKT.0221.0000008 | CONTAINER | M |
| 259 | ONLINE | MM. CMA CGM EIFEL | CONTAINER | 9HA4658 | 49.855 | | MALTA | 01-02-2021 | SHEKOU | 01-02-2021 | TG.PERAK | SPB.ID.JKT.0221.0000009 | CONTAINER | M |
| 260 | KU1.0045081 | AHTS. TRITON-501 | SUPPLY | JZRR | 1.494 | | INDONESIA | 01-02-2021 | PABELOKAN | 01-02-2021 | PABELOKAN | J.1/SYB.U/05/W2021 | GENCAR | M |
| 261 | KU1.0045082 | SV. GIAT JAYA | SUPPLY | YBHS2 | 1.302 | | INDONESIA | 01-02-2021 | PABELOKAN | 01-02-2021 | PABELOKAN | J.1/SYB.U/06/W2021 | FOODSTUFF | M |
| 262 | KU1.0045083 | SV. ELOK JAYA | SUPPLY | YBB82 | 506 | | INDONESIA | 01-02-2021 | PABELOKAN | 01-02-2021 | PABELOKAN | J.1/SYB.U/07/W2021 | GENCAR | M |
| 263 | ONLINE | KM. DOROLONDA | PENUMPANG | YQON | 14.685 | | INDONESIA | 01-02-2021 | TG.PERAK | 01-02-2021 | TG.PERAK | SPB.ID.JKT.0221.0000010 | PENUMPANG | E/D |
| 264 | ONLINE | MT. NAGATO | TANKER | PLDN | 736 | | INDONESIA | 01-02-2021 | MERAK | 01-02-2021 | MABARU | SPB.ID.JKT.0221.0000011 | BIO SOLAR | M |
| 265 | ONLINE | TB. MITRA ANUGERAH-28 | TUNDA | YDB6146 | 260 | | INDONESIA | 01-02-2021 | TAYAN | 01-02-2021 | PONTIANAK | SPB.ID.JKT.0221.0000012 | - | - |
| 266 | ONLINE | TK. MAJU LANCAR BG.3002 | TONGKANG | - | 3.135 | | INDONESIA | 01-02-2021 | TAYAN | 01-02-2021 | PONTIANAK | SPB.ID.JKT.0221.0000013 | NIL | B |
| 267 | ONLINE | MM. GREEN CREST | CARGO | V7A4184 | 9.943 | | MISLANDS | 01-02-2021 | BANTEN | 01-02-2021 | KATUNGKAL | SPB.ID.JKT.0221.0000014 | NIL | B |
| 268 | ONLINE | TB. BENING-III | TUNDA | - | 215 | | INDONESIA | 28-01-2021 | DUMAI | 01-02-2021 | KUMAI | SPB.ID.JKT.0221.0000015 | - | - |
| 269 | ONLINE | TK. SAHABAT KAPUAS MANDIRI-XXVI | TONGKANG | - | 2.305 | | INDONESIA | 28-01-2021 | DUMAI | 01-02-2021 | KUMAI | SPB.ID.JKT.0221.0000016 | NIL | B |
| 270 | ONLINE | MM. OCEAN SUKSES | CARGO | 9V5374 | 34.578 | | SINGAPORE | 01-02-2021 | AUSTRALIA | 01-02-2021 | TG.PERAK | SPB.ID.JKT.0221.0000017 | GANDUM LANJUTAN | |
| 271 | ONLINE | KM. EL SADDAD | PENUMPANG | POUW | 1.882 | | INDONESIA | 02-02-2021 | PK.BALAM | 02-02-2021 | PK.BALAM | SPB.ID.JKT.0221.0000046 | KENDARAAN | M |
| 272 | ONLINE | KM. SRKANDI LINE | CARGO | YHLP | 1.914 | | INDONESIA | 02-02-2021 | PK.BALAM | 02-02-2021 | PK.BALAM | SPB.ID.JKT.0221.0000047 | KENDARAAN | M |
| 273 | ONLINE | MM. SINAR SUMBA | CONTAINER | 9VLH6 | 18.321 | | SINGAPORE | 02-02-2021 | SEMARANG | 02-02-2021 | TG.PELEPAS | SPB.ID.JKT.0221.0000048 | CONTAINER | M |
| 274 | ONLINE | KM. SPRING MAS | CONTAINER | YDBN2 | 29.558 | | INDONESIA | 02-02-2021 | TG.PERAK | 02-02-2021 | KATANJUNG | SPB.ID.JKT.0221.0000049 | CONTAINER | M |
| 275 | ONLINE | KM. MEGELLAN | CONTAINER | YEZH | 2.996 | | INDONESIA | 02-02-2021 | SEMARANG | 02-02-2021 | PONTIANAK | SPB.ID.JKT.0221.0000050 | CONTAINER | M |
| 276 | ONLINE | MT. IVANI | TANKER | JZLR | 662 | | INDONESIA | 02-02-2021 | PABELOKAN | 02-02-2021 | PABELOKAN | SPB.ID.JKT.0221.0000051 | BIO SOLAR | M |
| 277 | ONLINE | MT. DMAS PUTRA V | TANKER | PKRV | 617 | | INDONESIA | 02-02-2021 | MERAK | 02-02-2021 | TL.SEMANGKA | SPB.ID.JKT.0221.0000052 | MFO | M |
| 278 | ONLINE | MT. BINTANG MAS HSB-2 | TANKER | JZLB | 1.038 | | INDONESIA | 28-02-2021 | CIREBON | 02-02-2021 | TG.GEREM | SPB.ID.JKT.0221.0000053 | MFO | M |
| 279 | ONLINE | KM. TMS GLORY | CONTAINER | JZMV | 4.951 | | INDONESIA | 03-02-2021 | PANJANG | 03-02-2021 | PANJANG | SPB.ID.JKT.0221.0000079 | CONTAINER | M |
| 280 | ONLINE | MERATUS PEMATANGSIANATAR | CONTAINER | YDFW2 | 5.536 | | INDONESIA | 03-02-2021 | MERAK | 03-02-2021 | TELUK BAYUR | SPB.ID.JKT.0221.0000080 | CONTAINER | M |
| 281 | ONLINE | KM. HLIR MAS | CONTAINER | POYK | 6.640 | | INDONESIA | 03-02-2021 | PONTIANAK | 03-02-2021 | MAKASSAR | SPB.ID.JKT.0221.0000081 | CONTAINER | M |
| 282 | ONLINE | MT. PURBA JAYA I | TANKER | JZHP | 756 | | INDONESIA | 25-01-2021 | TG. GEREM | 03-02-2021 | TG. GEREM | SPB.ID.JKT.0221.0000082 | NIL | - |
| 283 | KU1.0045095 | SV. ELOK JAYA | SUPPLY | YBB82 | 506 | | INDONESIA | 03-02-2021 | PABELOKAN | 03-02-2021 | KATANJUNG | JISYB.U/18/ITPK-2021 | FOODSTUFF | M |
| 284 | ONLINE | KM. SPILNIKEN | CONTAINER | YBUP2 | 25.709 | | INDONESIA | 02-02-2021 | SURABAYA | 03-02-2021 | BELAWAN | SPB.ID.JKT.0221.0000083 | CONTAINER | M |
| 285 | ONLINE | MM. FOLEGANDROS | CONTAINER | ABVC7 | 66.332 | | LIBERIA | 03-02-2021 | SINGAPORE | 03-02-2021 | TG. PERAK | SPB.ID.JKT.0221.0000084 | CONTAINER | M |
| 286 | ONLINE | MM. COSCO HOUSTON | CONTAINER | VRKN8 | 40.447 | | HONGKONG | 04-02-2021 | SHEKOU | 04-02-2021 | TG.PERAK | SPB.ID.JKT.0221.0000107 | CONTAINER | M |
| 287 | ONLINE | KM. BELIK MAS | CONTAINER | POYH | 6.640 | | INDONESIA | 03-02-2021 | PONTIANAK | 04-02-2021 | B.MASIN | SPB.ID.JKT.0221.0000108 | CONTAINER | M |
| 288 | ONLINE | MT. DMAS PUTRA-3 | TANKER | YCWL2 | 763 | | INDONESIA | 04-02-2021 | CWANDAN | 04-02-2021 | CWANDAN | SPB.ID.JKT.0221.0000109 | CURAH CAIR | M |
| 289 | ONLINE | MM. PACIFIC-68 | CARGO | 3FR8 | 5.014 | | PANAMA | 28-01-2021 | PHILIPPINA | 04-02-2021 | KOHSICHANG | SPB.ID.JKT.0221.0000110 | PELLET | LANJUTAN |
| 290 | ONLINE | TB. APN-88 | TUNDA | YD4865 | 202 | | INDONESIA | 03-02-2021 | JAMBI | 04-02-2021 | PONTIANAK | SPB.ID.JKT.0221.0000111 | - | - |
| 291 | ONLINE | TK. APN-168 | TONGKANG | - | 2.575 | | INDONESIA | 03-02-2021 | JAMBI | 04-02-2021 | PONTIANAK | SPB.ID.JKT.0221.0000112 | NIL | B |
| 292 | ONLINE | KM. SPIL RATNA | CONTAINER | YCTB2 | 6.504 | | INDONESIA | 03-02-2021 | PONTIANAK | 04-02-2021 | PONTIANAK | SPB.ID.JKT.0221.0000113 | CONTAINER | M |
| 293 | ONLINE | KM. WARIH MAS | CONTAINER | POYG | 6.640 | | INDONESIA | 03-02-2021 | SAMARINDA | 04-02-2021 | SAMARINDA | SPB.ID.JKT.0221.0000114 | CONTAINER | M |
| 294 | ONLINE | KM. KOTA DUTA | CONTAINER | 9V8167 | 6.245 | | SINGAPORE | 04-02-2021 | SINGAPORE | 04-02-2021 | PALEMBANG | SPB.ID.JKT.0221.0000115 | CONTAINER | M |
| 295 | ONLINE | KM. ORIENTAL PACIFIC | CONTAINER | PMPR | 6.088 | | INDONESIA | 04-02-2021 | BELAWAN | 04-02-2021 | TG.EMAS | SPB.ID.JKT.0221.0000116 | CONTAINER | M |
| 296 | ONLINE | MM. NORTH BRIDGE | CONTAINER | D9NB | 41.896 | | KOREA | 04-02-2021 | SINGAPORE | 04-02-2021 | BUSAN | SPB.ID.JKT.0221.0000117 | CONTAINER | M |
| 297 | ONLINE | TB. CAPRICORN-96 | TUNDA | YDB4555 | 110 | | INDONESIA | 02-02-2021 | MESUII | 04-02-2021 | MESUII | SPB.ID.JKT.0221.0000118 | - | - |
| 298 | ONLINE | TK. SKS-2323 | TONGKANG | - | 1.450 | | INDONESIA | 02-02-2021 | MESUII | 04-02-2021 | MESUII | SPB.ID.JKT.0221.0000119 | GULA | M |
| 299 | ONLINE | TB. LLB SUKSES-8 | TUNDA | YD3984 | 146 | | INDONESIA | 05-02-2021 | TG.PANDAN | 05-02-2021 | TG.PANDAN | SPB.ID.JKT.0221.0000136 | - | - |
| 300 | ONLINE | TK. LLB SUKSES-9 | TONGKANG | - | 2.125 | | INDONESIA | 05-02-2021 | TG.PANDAN | 05-02-2021 | TG.PANDAN | SPB.ID.JKT.0221.0000137 | NIL | B |
| 301 | ONLINE | KM. DOBONSOLO | PENUMPANG | YEVX | 14.403 | | INDONESIA | 05-02-2021 | TG.PERAK | 05-02-2021 | TG.EMAS | SPB.ID.JKT.0221.0000138 | - | DOCKING |
| 302 | ONLINE | KM. ORIENTAL SAMUDRA | CONTAINER | PMRR | 6.040 | | INDONESIA | 02-02-2021 | B.MASIN | 05-02-2021 | B.MASIN | SPB.ID.JKT.0221.0000139 | CONTAINER | M |
| 303 | ONLINE | MM. MSC ADITI | CONTAINER | D5O46 | 28.093 | | LIBERIA | 05-02-2021 | SEMARANG | 05-02-2021 | SINGAPORE | SPB.ID.JKT.0221.0000140 | CONTAINER | M |
| 304 | ONLINE | TB. LL COBRA-02 | TUNDA | YDA3535 | 131 | | INDONESIA | 05-02-2021 | SINGAPORE | 05-02-2021 | JAMBI | SPB.ID.JKT.0221.0000141 | - | - |
| 305 | ONLINE | TK. LL-2506 | TONGKANG | - | 1.961 | | INDONESIA | 05-02-2021 | SINGAPORE | 05-02-2021 | JAMBI | SPB.ID.JKT.0221.0000142 | CONTAINER | M |
| 306 | ONLINE | MM. GLORY EXPLORER | CARGO | 9V7284 | 8.696 | | SINGAPORE | 05-02-2021 | PORT KLANG | 05-02-2021 | MALAYSIA | SPB.ID.JKT.0221.0000143 | NIL | B |
| 307 | ONLINE | KM. SAWITA | PENUMPANG | POOF | 1.890 | | INDONESIA | 05-02-2021 | PK.BALAM | 05-02-2021 | PK.BALAM | SPB.ID.JKT.0221.0000144 | KENDARAAN | M |
| 308 | ONLINE | KM. TANTO CAHAYA | CONTAINER | PMJN | 9.877 | | INDONESIA | 05-02-2021 | MAKASSAR | 05-02-2021 | MAKASSAR | SPB.ID.JKT.0221.0000145 | CONTAINER | M |
| 309 | ONLINE | KM. TANTO SEHAT | CONTAINER | JZWC | 6.616 | | INDONESIA | 05-02-2021 | PK.BARU | 05-02-2021 | PK.BARU | SPB.ID.JKT.0221.0000146 | CONTAINER | M |
| 310 | ONLINE | KM. TANTO LANCAR | CONTAINER | YBDZ2 | 6.616 | | INDONESIA | 05-02-2021 | PONTIANAK | 05-02-2021 | PONTIANAK | SPB.ID.JKT.0221.0000147 | CONTAINER | M |
| 311 | ONLINE | TB. ANAK LAUT-99 | TUNDA | YDC4017 | 39 | | INDONESIA | 05-02-2021 | KA.GULUNG | 05-02-2021 | KENDAWANGAN | SPB.ID.JKT.0221.0000148 | - | - |
| 312 | ONLINE | TK. GABRIELA | TONGKANG | - | 831 | | INDONESIA | 05-02-2021 | KA.GULUNG | 05-02-2021 | KENDAWANGAN | SPB.ID.JKT.0221.0000149 | NIL | B |
| 313 | ONLINE | MT. GAS WIDURI | TANKER | POGF | 18.273 | | INDONESIA | 01-02-2021 | MERAK | 05-02-2021 | TG.SEKONG | SPB.ID.JKT.0221.0000150 | NIL | B |
| 314 | ONLINE | MT. PANTALAMONG | TANKER | PNZQ | 571 | | INDONESIA | 04-02-2021 | TG.GEREM | 05-02-2021 | MERAK | SPB.ID.JKT.0221.0000151 | NIL | B |
| 315 | ONLINE | TB. SABANG-51 | TUNDA | YDA4308 | 157 | | INDONESIA | 05-02-2021 | SINGAPORE | 05-02-2021 | JAMBI | SPB.ID.JKT.0221.0000152 | - | - |
| 316 | ONLINE | TK. SUMBER JAYA-2515 | TONGKANG | - | 2.006 | | INDONESIA | 05-02-2021 | SINGAPORE | 05-02-2021 | JAMBI | SPB.ID.JKT.0221.0000153 | CONTAINER | M |
| 317 | ONLINE | LCT. LAS ABRASINDO-777 | LCT | YCLX2 | 1.255 | | INDONESIA | 02-02-2021 | LUBUK TUTUNG | 05-02-2021 | OBI ISLAND | SPB.ID.JKT.0221.0000154 | ALBER | M |
| 318 | ONLINE | KM. MNAS BARU | CONTAINER | JZYU | 5.526 | | INDONESIA | 05-02-2021 | PK.BARU | 05-02-2021 | PERAWANG | SPB.ID.JKT.0221.0000155 | CONTAINER | M |
| 319 | ONLINE | LCT. TRANSINDO-I | LCT | YGEK | 498 | | INDONESIA | 05-02-2021 | MARUNDA | 05-02-2021 | KELANS | SPB.ID.JKT.0221.0000156 | NIL | B |
| 320 | ONLINE | MM. LADY OF LUCK | CONTAINER | 3EYV5 | 26.131 | | PANAMA | 08-02-2021 | SINGAPORE | 08-02-2021 | SINGAPORE | SPB.ID.JKT.0221.0000240 | CONTAINER | M |
| 321 | ONLINE | MT. DEEP BLUE | TANKER | YDCY2 | 62.477 | | INDONESIA | 02-02-2021 | DUMAI | 08-02-2021 | MADURA | SPB.ID.JKT.0221.0000241 | CRUDE OIL | M |
| 322 | ONLINE | KM. ORIENTAL EMERALD | CONTAINER | POQF | 13.448 | | INDONESIA | 08-02-2021 | TG.EMAS | 08-02-2021 | TL.BAYUR | SPB.ID.JKT.0221.0000242 | CONTAINER | M |
| 323 | ONLINE | KM. ORIENTAL RUBY | CONTAINER | POGB | 18.000 | | INDONESIA | 08-02-2021 | BELAWAN | 08-02-2021 | TG.PERAK | SPB.ID.JKT.0221.0000243 | CONTAINER | M |
| 324 | ONLINE | TB. OLIVA | TUNDA | YDB2358 | 192 | | INDONESIA | 07-02-2021 | JAMBI | 08-02-2021 | BOJONEGARA | SPB.ID.JKT.0221.0000244 | - | - |
| 325 | ONLINE | TK. NIOMI | TONGKANG | - | 3.145 | | INDONESIA | 07-02-2021 | JAMBI | 08-02-2021 | BOJONEGARA | SPB.ID.JKT.0221.0000245 | NIL | B |
| 326 | ONLINE | TB. HA JAYA-333 | TUNDA | YDA3474 | 128 | | INDONESIA | 07-02-2021 | MANGGAR | 08-02-2021 | MANGGAR | SPB.ID.JKT.0221.0000246 | - | - |
| 327 | ONLINE | TK. HP-270 NO 7 | TONGKANG | - | 2.119 | | INDONESIA | 07-02-2021 | MANGGAR | 08-02-2021 | MANGGAR | SPB.ID.JKT.0221.0000247 | NIL | B |
| 328 | ONLINE | KM. CTP HONOUR | CONTAINER | PNVP | 5.906 | | INDONESIA | 08-02-2021 | MAKASSAR | 08-02-2021 | BELAWAN | SPB.ID.JKT.0221.0000248 | CONTAINER | M |
| 329 | KU1.0045110 | SV. ELOK JAYA | SUPPLY | YBB82 | 506 | | INDONESIA | 08-02-2021 | PABELOKAN | 08-02-2021 | PABELOKAN | JISYB.U/33/ITPK-2021 | GENCAR | M |
| 330 | KU1.0045111 | SV. GIAT JAYA | SUPPLY | YBHS2 | 1.302 | | INDONESIA | 08-02-2021 | PABELOKAN | 08-02-2021 | PABELOKAN | JISYB.U/34/ITPK-2021 | FOOD STUFF | M |
| 331 | ONLINE | TB. HOSANA-II | TUNDA | YD5087 | 112 | | INDONESIA | 08-02-2021 | MANGGAR | 08-02-2021 | MANGGAR | SPB.ID.JKT.0221.0000249 | - | - |
| 332 | ONLINE | TK. GIGATT-2011 | TONGKANG | - | 1.292 | | INDONESIA | 08-02-2021 | MANGGAR | 08-02-2021 | MANGGAR | SPB.ID.JKT.0221.0000252 | NIL | B |
| 333 | ONLINE | TB. SOL 1007 | TUNDA | YDA 3727 | 141 | | INDONESIA | 09.01.20 | | | | | | |

| | | | | | | | | | | | | | | |
|-----|--------|--------------------------|------------------|----------|--------|-----------|------------|------------|------------|----------------|-------------------------|---------------------|-----------|---|
| 351 | ONLINE | MT. KENCANA EXPRESS | TANKER | YHSZ | 729 | INDONESIA | 09-02-2021 | BENGKULU | 10-02-2021 | BENGKULU | SPB.ID.JKT.0221.0000315 | NIL | B | |
| 352 | ONLINE | MT. PANTAI LAMONG | TANKER | PNZQ | 571 | INDONESIA | 10-02-2021 | TG.GEREM | 10-02-2021 | TG.GEREM | SPB.ID.JKT.0221.0000317 | NIL | B | |
| 353 | ONLINE | KM. SPIL NINGSIH | CONTAINER | YBUO2 | 25.709 | INDONESIA | 10-02-2021 | MERAK | 10-02-2021 | BELAWAN | SPB.ID.JKT.0221.0000318 | CONTAINER | M | |
| 354 | ONLINE | KM. ARMADA SEGARA | CONTAINER | POQQ | 5.320 | INDONESIA | 09-02-2020 | B.MASIN | 10-02-2021 | B.MASIN | SPB.ID.JKT.0221.0000319 | CONTAINER | M | |
| 355 | ONLINE | TB. HOSANA-VIII | TUNDA | YDC4038 | 139 | INDONESIA | 10-02-2021 | MANGGAR | 10-02-2021 | MANGGAR | SPB.ID.JKT.0221.0000320 | - | - | |
| 356 | ONLINE | TK. GIGATT-2015 | TONGKANG | - | 2.013 | INDONESIA | 10-02-2021 | MANGGAR | 10-02-2021 | MANGGAR | SPB.ID.JKT.0221.0000321 | NIL | B | |
| 357 | ONLINE | TB. TRUST-16 | TUNDA | YDA6027 | 116 | INDONESIA | 07-02-2021 | MARUNDA | 10-02-2021 | TALIABU ISLAND | SPB.ID.JKT.0221.0000322 | - | - | |
| 358 | ONLINE | TK. TNL-2501 | TONGKANG | - | 2.026 | INDONESIA | 07-02-2021 | MARUNDA | 10-02-2021 | TALIABU ISLAND | SPB.ID.JKT.0221.0000323 | GENCAR | M | |
| 359 | ONLINE | KM. TANTO TENANG | CONTAINER | PMTR | 9.030 | INDONESIA | 10-02-2021 | MAKASSAR | 10-02-2021 | MAKASSAR | SPB.ID.JKT.0221.0000324 | CONTAINER | M | |
| 360 | ONLINE | KM. TANTO MANIS | CONTAINER | JZDM | 6.616 | INDONESIA | 10-02-2021 | PONTIANAK | 10-02-2021 | PONTIANAK | SPB.ID.JKT.0221.0000325 | CONTAINER | M | |
| 361 | ONLINE | KM. TANTO BERSAMA | CONTAINER | PNXP | 16.731 | INDONESIA | 10-02-2021 | BELAWAN | 10-02-2021 | BELAWAN | SPB.ID.JKT.0221.0000326 | CONTAINER | M | |
| 362 | ONLINE | KM. TANTO ALAM | CONTAINER | JZEA | 3.994 | INDONESIA | 10-02-2021 | BATAM | 10-02-2021 | BATAM | SPB.ID.JKT.0221.0000327 | CONTAINER | M | |
| 363 | ONLINE | KM. CTP DELTA | CONTAINER | PMLL | 9.601 | INDONESIA | 10-02-2021 | MAKASSAR | 11-02-2021 | TG. PERAK | SPB.ID.JKT.0221.0000349 | CONTAINER | M | |
| 364 | ONLINE | KM. HUAU SEGAR | CONTAINER | POXR | 7.970 | INDONESIA | 10.02.2021 | BATAM | 11-02-2021 | MERAK | SPB.ID.JKT.0221.0000350 | CONTAINER | B/M | |
| 365 | ONLINE | KM. SPIL RATNA | CONTAINER | YCTB2 | 6.504 | INDONESIA | 11.02.2021 | PONTIANAK | 11-02-2021 | PONTIANAK | SPB.ID.JKT.0221.0000351 | CONTAINER | B/M | |
| 366 | ONLINE | TB. SD DIAMOND | TUNDA | YDA 3196 | 144 | INDONESIA | 11.02.2021 | SINGAPORE | 11-02-2021 | PKL BALAM | SPB.ID.JKT.0221.0000352 | - | - | |
| 367 | ONLINE | TK. SINDO GARUDA KENCANA | TONGKANG | - | 2.026 | INDONESIA | 11.02.2021 | SINGAPORE | 11-02-2021 | PKL BALAM | SPB.ID.JKT.0221.0000353 | CONTAINER | B/M | |
| 368 | ONLINE | KM. KALIMANTAN LEADER | RORO | POWN | 9.535 | INDONESIA | 11.02.2021 | BELAWAN | 11-02-2021 | BELAWAN | SPB.ID.JKT.0221.0000354 | MOBIL | B/M | |
| 369 | ONLINE | KM. SULAWESI LEADER | RORO | YBV22 | 16.201 | INDONESIA | 11.02.2021 | MAKASSAR | 11-02-2021 | BANJARMASIN | SPB.ID.JKT.0221.0000355 | MOBIL | B/M | |
| 370 | ONLINE | TB. OCEAN KAYA 33 | TUNDA | 9WOP2 | 148 | MALAYSIA | 11.02.2021 | MALAYSIA | 11-02-2021 | PORT KLANG | SPB.ID.JKT.0221.0000356 | - | - | |
| 371 | ONLINE | TK. OCEAN KAYA 2500 | TONGKANG | - | 2.048 | MALAYSIA | 11.02.2021 | MALAYSIA | 11-02-2021 | PORT KLANG | SPB.ID.JKT.0221.0000357 | NIL | B | |
| 372 | ONLINE | MM. MA SCHULTE | CONTAINER | 9V3054 | 27.279 | SINGAPORE | 11.02.2021 | CHINA | 11-02-2021 | SINGAPORE | SPB.ID.JKT.0221.0000358 | CONTAINER | B/M | |
| 373 | ONLINE | TB. REZEKI BERSAMA I | TUNDA | YDA 3515 | 140 | INDONESIA | 28.12.2020 | PONTIANAK | 11-02-2021 | SAMPIT | SPB.ID.JKT.0221.0000359 | NIL | B | |
| 374 | ONLINE | TK. REZEKI BERSAMA II | TONGKANG | - | 1.771 | INDONESIA | 16.01.2021 | BATANJUNG | 11-02-2021 | SAMPIT | SPB.ID.JKT.0221.0000360 | NIL | B | |
| 375 | ONLINE | LCT. DUA PUTRA JAYA II | LCT | YCB 2 | 1.351 | INDONESIA | 10.02.2021 | BATAM | 11-02-2021 | WEDA | SPB.ID.JKT.0221.0000361 | ALBER | B/M | |
| 376 | ONLINE | KM. SPIL NIRMALA | CONTAINER | YBST23 | 26.638 | INDONESIA | 15-02-2021 | SURABAYA | 15-02-2021 | TG. PERAK | SPB.ID.JKT.0221.0000405 | CONTAINER | M | |
| 377 | ONLINE | SV. ELOK JAYA | SUPPLY | YBBB2 | 506 | INDONESIA | 15-02-2021 | PABELOKAN | 15-02-2021 | PABELOKAN | JISYB.U63/WTFK-2021 | GENCAR | M | |
| 378 | ONLINE | SPOB. SURYA-IV | SPOB | YB4568 | 297 | INDONESIA | 15-02-2021 | MALABU | 15-02-2021 | PATIMBAN | SPB.ID.JKT.0221.0000486 | HSD | M | |
| 379 | ONLINE | MT. DAMAI SEJAHTERA-8 | TANKER | JZNR | 2.765 | INDONESIA | 15-02-2021 | BENGKULU | 15-02-2021 | PANJANG | SPB.ID.JKT.0221.0000487 | NIL | B | |
| 380 | ONLINE | MT. ELISABET | TANKER | PNPV | 833 | INDONESIA | 11-02-2021 | TEMBILAHAN | 15-02-2021 | PK. BALAM | SPB.ID.JKT.0221.0000488 | NIL | B | |
| 381 | ONLINE | SPOB. DIANA JAYA-I | SPOB | YB6134 | 115 | INDONESIA | 08-01-2021 | MERAK | 15-02-2021 | CIREBON | SPB.ID.JKT.0221.0000489 | HSD | M | |
| 382 | ONLINE | TB. LLB SUKSES 15 | TUG BOAT | YDA 3326 | 146 | INDONESIA | 16.02.2021 | TG. PANDAN | 16.02.2021 | TG. PANDAN | SPB.ID.JKT.0221.0000531 | - | - | |
| 383 | ONLINE | TK. LLB SUKSES 16 | TONGKANG | - | 2.222 | INDONESIA | 16.02.2021 | TG. PANDAN | 16.02.2021 | TG. PANDAN | SPB.ID.JKT.0221.0000532 | NIL | B | |
| 384 | ONLINE | MT. KAKAP | TANKER | POTK | 5.570 | INDONESIA | 14.02.2021 | CIACAP | 16.02.2021 | CIACAP | SPB.ID.JKT.0221.0000533 | NIL | B | |
| 385 | ONLINE | TB. TANJUNG BAHARI 30 | TUG BOAT | YDC4206 | 207 | INDONESIA | 16.02.2021 | KUMAI | 16.02.2021 | BOJONEGARA | SPB.ID.JKT.0221.0000534 | - | - | |
| 386 | ONLINE | TK. BAHARI 30019 | TONGKANG | - | 3.203 | INDONESIA | 16.02.2021 | KUMAI | 16.02.2021 | BOJONEGARA | SPB.ID.JKT.0221.0000535 | PASIR KUARSA | M | |
| 387 | ONLINE | MM. ARICA BRIDGE | CONTAINER | 3FBA4 | 27.094 | PANAMA | 16.02.2021 | SINGAPORE | 16.02.2021 | SINGAPORE | SPB.ID.JKT.0221.0000536 | CONTAINER | M | |
| 388 | ONLINE | SV. NORDIC BAHARI | OFFSHORE | JZIF | 3.244 | INDONESIA | 02.02.2021 | BATAM | 16.02.2021 | INDRAMAYU | SPB.ID.JKT.0221.0000537 | GENCAR | M | |
| 389 | ONLINE | MM. WORLD SPIRIT | RORO | ELW67 | 37.949 | LIBERIA | 16.02.2021 | SINGAPORE | 16.02.2021 | PORT KLANG | SPB.ID.JKT.0221.0000538 | MOBIL | B | |
| 390 | ONLINE | KM. SALVA | RORO | PMOX | 2.439 | INDONESIA | 16.02.2021 | PKL. BALAM | 16.02.2021 | PKL. BALAM | SPB.ID.JKT.0221.0000539 | MOBIL | M | |
| 391 | ONLINE | TB. PRIMA SAKTI-III | TUNDA | YDC4127 | 131 | INDONESIA | 17-02-2021 | PALEMBANG | 17-02-2021 | PALEMBANG | SPB.ID.JKT.0221.0000568 | - | - | |
| 392 | ONLINE | TK. SMS-3000 | TONGKANG | - | 1.313 | INDONESIA | 17-02-2021 | PALEMBANG | 17-02-2021 | PALEMBANG | SPB.ID.JKT.0221.0000569 | NIL | B | |
| 393 | ONLINE | KM. EL SADDAI | PENUMPANG | POUW | 1.882 | INDONESIA | 17-02-2021 | PK. BALAM | 17-02-2021 | PK. BALAM | SPB.ID.JKT.0221.0000570 | KENDARAAN | M | |
| 394 | ONLINE | KM. PAHALA | CONTAINER | YETC | 2.996 | INDONESIA | 16-02-2021 | PALEMBANG | 17-02-2021 | MARUNDA | SPB.ID.JKT.0221.0000571 | CONTAINER | M | |
| 395 | ONLINE | MM. EVER CENTER | CONTAINER | 3FM7 | 17.943 | PANAMA | 17-02-2021 | SEMARANG | 17-02-2021 | TG. PELEPAS | SPB.ID.JKT.0221.0000572 | CONTAINER | M | |
| 396 | ONLINE | KM. ICON DANIEL | CONTAINER | PONL | 2.795 | INDONESIA | 17-02-2021 | PONTIANAK | 17-02-2021 | MERAK | SPB.ID.JKT.0221.0000573 | CONTAINER | M | |
| 397 | ONLINE | TB. LLB SUKSES-12 | TUNDA | YDA3325 | 146 | INDONESIA | 17-02-2021 | TG. PANDAN | 17-02-2021 | TG. PANDAN | SPB.ID.JKT.0221.0000574 | - | - | |
| 398 | ONLINE | TK. LLB SUKSES-112 | TONGKANG | - | 2.222 | INDONESIA | 17-02-2021 | TG. PANDAN | 17-02-2021 | TG. PANDAN | SPB.ID.JKT.0221.0000575 | NIL | B | |
| 399 | ONLINE | MM. EVER BEING | CONTAINER | BKLO | 32.691 | TAIWAN | 17-02-2021 | SURABAYA | 17-02-2021 | TG. PELEPAS | SPB.ID.JKT.0221.0000576 | CONTAINER | M | |
| 400 | ONLINE | MT. BENTANG MAS HSB-3 | TANKER | JZRV | 1.336 | INDONESIA | 09-02-2021 | BENGKULU | 17-02-2021 | LAPUKO | SPB.ID.JKT.0221.0000579 | NIL | B | |
| 401 | ONLINE | KM. TANTO KAWAN | CONTAINER | YCVS2 | 6.812 | INDONESIA | 17-02-2021 | PONTIANAK | 17-02-2021 | PONTIANAK | SPB.ID.JKT.0221.0000580 | CONTAINER | M | |
| 402 | ONLINE | KM. TANTO BERSATU | CONTAINER | POBV | 16.869 | INDONESIA | 17-02-2021 | MAKASSAR | 17-02-2021 | MAKASSAR | SPB.ID.JKT.0221.0000581 | CONTAINER | M | |
| 403 | ONLINE | KM. TANTO SETIA | CONTAINER | PNUS | 17.673 | INDONESIA | 17-02-2021 | BELAWAN | 17-02-2021 | BELAWAN | SPB.ID.JKT.0221.0000582 | CONTAINER | M | |
| 404 | ONLINE | KU1.0045140 | AHTS. TRITON-501 | SUPPLY | JZRR | 1.494 | INDONESIA | 16-02-2021 | PABELOKAN | 17-02-2021 | PABELOKAN | JISYB.U63/WTFK-2021 | GENCAR | M |
| 405 | ONLINE | KU1.0045141 | SV. ELOK JAYA | SUPPLY | YBBB2 | 506 | INDONESIA | 17-02-2021 | PABELOKAN | 17-02-2021 | PABELOKAN | JISYB.U63/WTFK-2021 | FOODSTUFF | M |
| 406 | ONLINE | TB. TANJUNG BAHARI-12 | TUNDA | YDA4749 | 190 | INDONESIA | 17-02-2021 | MARUNDA | 17-02-2021 | MERAK | SPB.ID.JKT.0221.0000585 | - | - | |
| 407 | ONLINE | TK. BAHARI-279 | TONGKANG | - | 2.446 | INDONESIA | 17-02-2021 | MARUNDA | 17-02-2021 | MERAK | SPB.ID.JKT.0221.0000586 | NIL | B | |
| 408 | ONLINE | MT. SUCCESS ALTAIR XLII | TANKER | YBLZ | 12.358 | INDONESIA | 18.02.2021 | DUMAI | 18.02.2021 | PLAJU | SPB.ID.JKT.0221.0000605 | NIL | B | |
| 409 | ONLINE | TB. MITRA PULAU | TUG BOAT | YDB 4805 | 57 | INDONESIA | 18.02.2021 | SUKAMARA | 18.02.2021 | SUKAMARA | SPB.ID.JKT.0221.0000606 | - | - | |
| 410 | ONLINE | TK. PUTRA DESA | TONGKANG | - | 897 | INDONESIA | 18.02.2021 | SUKAMARA | 18.02.2021 | SUKAMARA | SPB.ID.JKT.0221.0000607 | NIL | B | |
| 411 | ONLINE | KM. SEJAHTERA 35 | CARGO | PLKI | 1.046 | INDONESIA | 13.02.2021 | TAREMPA | 18.02.2021 | TEREMPA | SPB.ID.JKT.0221.0000608 | GENCAR | B/M | |
| 412 | ONLINE | TB. MITRA ANUGERAH | TUG BOAT | YD 6838 | 209 | INDONESIA | 18.02.2021 | TG. PANDAN | 18.02.2021 | BOJONEGARA | SPB.ID.JKT.0221.0000609 | - | - | |
| 413 | ONLINE | TK. MARINE POWER 2702 | TONGKANG | - | 2.448 | INDONESIA | 18.02.2021 | TG. PANDAN | 18.02.2021 | BOJONEGARA | SPB.ID.JKT.0221.0000610 | NIL | B | |
| 414 | ONLINE | KM. VERTIKAL | CONTAINER | JZRY | 5.569 | INDONESIA | 18.02.2021 | SAMARINDA | 18.02.2021 | MERAK | SPB.ID.JKT.0221.0000611 | CONTAINER | B/M | |
| 415 | ONLINE | MM. XIN HAI XIANG | CARGO | 3F6V | 8.620 | PANAMA | 18.02.2021 | DILI | 18.02.2021 | MAKASSAR | SPB.ID.JKT.0221.0000612 | GENCAR | B/M | |
| 416 | ONLINE | MM. RI YUN | CARGO | 3EY22 | 19.712 | PANAMA | 18.02.2021 | CHINA | 18.02.2021 | TG. PERAK | SPB.ID.JKT.0221.0000613 | GENCAR | B/M | |
| 417 | ONLINE | TB. LLB SUKSES 8 | TUG BOAT | YD 3984 | 146 | INDONESIA | 17.02.2021 | TG. PANDAN | 18.02.2021 | CIREBON | SPB.ID.JKT.0221.0000614 | - | - | |
| 418 | ONLINE | TK. LLB SUKSES 9 | TONGKANG | - | 2.125 | INDONESIA | 17.02.2021 | TG. PANDAN | 18.02.2021 | CIREBON | SPB.ID.JKT.0221.0000615 | NIL | B | |
| 419 | ONLINE | MM. PONA | CONTAINER | D5Y08 | 27.968 | LIBERIA | 18.02.2021 | SEMARANG | 18.02.2021 | SINGAPORE | SPB.ID.JKT.0221.0000616 | CONTAINER | B | |
| 420 | ONLINE | KM. TANTO TERIMA | CONTAINER | YCID2 | 6.616 | INDONESIA | 18.02.2021 | PEKANBARU | 18.02.2021 | PEKANBARU | SPB.ID.JKT.0221.0000617 | CONTAINER | B/M | |
| 421 | ONLINE | MT. GAS WIDURI | TANKER | POGF | 18.273 | INDONESIA | 16.02.2021 | KOTA AGUNG | 18.02.2021 | TLK SEMANGKA | SPB.ID.JKT.0221.0000618 | NIL | B | |
| 422 | ONLINE | LCT. LAS 1 | LCT | YBHD2 | 1.108 | INDONESIA | 16.02.2021 | TEGAL | 18.02.2021 | KUANG | SPB.ID.JKT.0221.0000619 | GENCAR | B/M | |
| 423 | ONLINE | SPOB. SEROJA II | SPOB | POTB | 2.280 | INDONESIA | 18.02.2021 | KUMAI | 18.02.2021 | PONTIANAK | SPB.ID.JKT.0221.0000620 | NIL | B | |
| 424 | ONLINE | TB. KAWAN KITA II | TUG BOAT | - | 73 | INDONESIA | 15.02.2021 | SINTETE | 18.02.2021 | PONTIANAK | SPB.ID.JKT.0221.0000621 | - | - | |
| 425 | ONLINE | TK. BM VI | TONGKANG | - | 993 | INDONESIA | 15.02.2021 | SINTETE | 18.02.2021 | PONTIANAK | SPB.ID.JKT.0221.0000622 | NIL | B | |
| 426 | ONLINE | KM. CTP HONOUR | CONTAINER | PNVP | 5.906 | INDONESIA | 18-02-2021 | PS. GUDANG | 19-02-2021 | MAKASSAR | SPB.ID.JKT.0221.0000635 | CONTAINER | M | |
| 427 | ONLINE | KM. ORIENTAL GALAXY | CONTAINER | YBK2 | 17.613 | INDONESIA | 18-02-2021 | SURABAYA | 19-02-2021 | TG. PERAK | SPB.ID.JKT.0221.0000636 | CONTAINER | M | |
| 428 | ONLINE | TB. KSD-17 | TUNDA | YDA3267 | 142 | INDONESIA | 03-02-2021 | BATAM | 19-02-2021 | BONTANG | SPB.ID.JKT.0221.0000637 | - | - | |
| 429 | ONLINE | TK. KSD-38 | TONGKANG | - | 2.470 | INDONESIA | 03-02-2021 | BATAM | 19-02-2021 | BONTANG | SPB.ID.JKT.0221.0000638 | NIL | B | |
| 430 | ONLINE | KM. STAR BELITUNG | PENUMPANG | PNYJ | 2.534 | INDONESIA | 19-02-2021 | TG. PANDAN | 19-02-2021 | TG. PANDAN | SPB.ID.JKT.0221.0000639 | KENDARAAN | M | |
| 431 | ONLINE | KM. NOAH SATU | CARGO | POQL | 2.542 | INDONESIA | 17-11-2020 | MAKASSAR | 19-02-2021 | M. BARU | SPB.ID.JKT.0221.0000640 | NIL | B | |
| 432 | ONLINE | KM. TANTO MANIS | CONTAINER | JZDM | 6.616 | INDONESIA | 19-02-2021 | PONTIANAK | 19-02-2021 | PONTIANAK | SPB.ID.JKT.0221.0000641 | CONTAINER | M | |
| 433 | ONLINE | MT. DIMAS PUTRA-V | TANKER | PKRV | 617 | INDONESIA | 19-02-2021 | MERAK | 19-02-2021 | TG. GEREM | SPB.ID.JKT.0221.0000642 | NIL | B | |
| 434 | ONLINE | TB. CALVIN-26 | TUNDA | YD3920 | 153 | INDONESIA | 19-02-2021 | TG. PANDAN | 19-02-2021 | TG. PANDAN | SPB.ID.JKT.0221.0000643 | - | - | |
| 435 | ONLINE | TK. DELTA-252 | TONGKANG | - | 1.954 | INDONESIA | 19-02-2021 | TG. PANDAN | 19-02-2021 | TG. | | | | |

| | | | | | | | | | | | | | | |
|-----|--------|-----------------------------------|---------------------|-----------|---------|------------|------------|-------------|------------|--------------|-------------------------|-------------------------|------------|-----|
| 451 | ONLINE | TB. SABANG-31 | TUNDA | YD4554 | 149 | INDONESIA | 15-02-2021 | JAMBI | 22-02-2021 | BOJONEGARA | SPB.ID.JKT.0221.0000763 | - | - | |
| 452 | ONLINE | TK. BESTLINK-XVII | TONGKANG | - | 1.798 | INDONESIA | 15-02-2021 | JAMBI | 22-02-2021 | BOJONEGARA | SPB.ID.JKT.0221.0000764 | NIL | B | |
| 453 | ONLINE | KM. CAHAYA NELLY | CONTAINER | YBVN2 | 2.955 | INDONESIA | 22-02-2021 | B.MASIN | 22-02-2021 | BOJONEGARA | SPB.ID.JKT.0221.0000765 | CONTAINER | M | |
| 454 | ONLINE | MM. JUMBO KINETIC | CARGO | PCFO | 18.099 | NETHERLAND | 20-02-2021 | QINGDAO | 22-02-2021 | DURBAN | SPB.ID.JKT.0221.0000766 | JOB CRANE | LANJUTAN | |
| 455 | ONLINE | MM. VENUS LEADER | RORO | 7KCG | 42.160 | JAPAN | 23-02-2021 | MELBOURNE | 23-02-2021 | SINGAPORE | SPB.ID.JKT.0221.0000801 | KENDARAAN | MJAT | |
| 456 | ONLINE | MM. DEVON EXPRESS | CARGO | LXDB | 6.171 | LUXEMBOURG | 22-02-2021 | DARWIN | 23-02-2021 | DARWIN | SPB.ID.JKT.0221.0000802 | NIL | B | |
| 457 | ONLINE | TB. WAHANA | TUNDA | YD3779 | 291 | INDONESIA | 23-02-2021 | MERAK | 23-02-2021 | BOJONEGARA | SPB.ID.JKT.0221.0000803 | - | - | |
| 458 | ONLINE | KU1.0045160 | KM. TRISTAN PERKASA | CARGO | YDB4624 | 1.169 | INDONESIA | 25-12-2019 | MARUNDA | 23-02-2021 | BOJONEGARA | SPB.ID.JKT.0221.0000804 | - | - |
| 459 | ONLINE | MM. RIO CHARLESTON | CONTAINER | ABOT3 | 40.807 | LIBERIA | 23-02-2021 | TG.EMAS | 23-02-2021 | TG.PELEPAS | SPB.ID.JKT.0221.0000804 | CONTAINER | MJAT | |
| 460 | ONLINE | TB. CALVIN-81 | TUNDA | YDA3041 | 192 | INDONESIA | 23-02-2021 | MERAK | 23-02-2021 | BOJONEGARA | SPB.ID.JKT.0221.0000805 | - | - | |
| 461 | ONLINE | TK. GANDASARI-3001 | TONGKANG | - | 3.145 | INDONESIA | 23-02-2021 | MERAK | 23-02-2021 | BOJONEGARA | SPB.ID.JKT.0221.0000806 | NIL | B | |
| 462 | ONLINE | KM. KALIMANTAN LEADER | RORO | POWN | 9.535 | INDONESIA | 23-02-2021 | BATAM | 23-02-2021 | BELAWAN | SPB.ID.JKT.0221.0000807 | CONTAINER | MJAT | |
| 463 | ONLINE | TB. LLB SUKSES-10 | TUNDA | YDA3324 | 146 | INDONESIA | 23-02-2021 | TG.PANDAN | 23-02-2021 | TG.PANDAN | SPB.ID.JKT.0221.0000808 | - | - | |
| 464 | ONLINE | TK. LLB SUKSES-11 | TONGKANG | - | 2.222 | INDONESIA | 23-02-2021 | TG.PANDAN | 23-02-2021 | TG.PANDAN | SPB.ID.JKT.0221.0000809 | NIL | B | |
| 465 | ONLINE | TB. ADITYA-55 | TUNDA | YD3894 | 153 | INDONESIA | 22-02-2021 | TG.PANDAN | 23-02-2021 | TG.PANDAN | SPB.ID.JKT.0221.0000810 | - | - | |
| 466 | ONLINE | TK. GANDASARI-2703 | TONGKANG | - | 2.169 | INDONESIA | 22-02-2021 | TG.PANDAN | 23-02-2021 | TG.PANDAN | SPB.ID.JKT.0221.0000811 | NIL | B | |
| 467 | ONLINE | SPOB. PANDAWA-V | SPOB | YBHJ2 | 359 | INDONESIA | 01-02-2021 | MA.BARU | 23-02-2021 | MA.BARU | SPB.ID.JKT.0221.0000812 | HSD | MJAT | |
| 468 | ONLINE | LCT. SUMBER SEJAHTERA ABADI AS-57 | LCT | YCP52 | 1.256 | INDONESIA | 23-02-2021 | AMBON | 23-02-2021 | TG.EMAS | SPB.ID.JKT.0221.0000813 | NIL | B | |
| 469 | ONLINE | KM. MAGELLAN | CONTAINER | YEZH | 2.996 | INDONESIA | 23-02-2021 | PONTIANAK | 23-02-2021 | PONTIANAK | SPB.ID.JKT.0221.0000814 | CONTAINER | MJAT | |
| 470 | ONLINE | MM. YM EFFICIENCY | CONTAINER | ABOS5 | 42.741 | LIBERIA | 23-02-2021 | SHEKOU | 23-02-2021 | TG.PERAK | SPB.ID.JKT.0221.0000815 | CONTAINER | MJAT | |
| 471 | ONLINE | MM. KENT TRADER | CONTAINER | DSUB5 | 25.535 | LIBERIA | 17-02-2021 | LCHABANG | 23-02-2021 | SAIGON | SPB.ID.JKT.0221.0000816 | CONTAINER | MJAT | |
| 472 | ONLINE | KM. ORIENTAL SAMUDRA | CONTAINER | PMRR | 6.040 | INDONESIA | 23-02-2021 | BANJARMASIN | 24-02-2021 | BANJARMASIN | SPB.ID.JKT.0221.0000842 | CONTAINER | B/M | |
| 473 | ONLINE | KM. SPIL NITA | CONTAINER | YBXA2 | 25.371 | INDONESIA | 23-02-2021 | SURABAYA | 24-02-2021 | BELAWAN | SPB.ID.JKT.0221.0000843 | CONTAINER | B/M | |
| 474 | ONLINE | MM. JACK LONDON | CONTAINER | ASNA4 | 40.541 | LIBERIA | 24-02-2021 | NANSHA | 24-02-2021 | SURABAYA | SPB.ID.JKT.0221.0000844 | CONTAINER | B/M | |
| 475 | ONLINE | MM. GLOVIS SAFETY | RORO | V7DS5 | 72.269 | MARSHALL | 20-02-2021 | SINGAPORE | 24-02-2021 | HAMBANTOTA | SPB.ID.JKT.0221.0000845 | CAR | B/M | |
| 476 | ONLINE | MT. KENCANA 89 | TANKER | POCO | 801 | INDONESIA | 24-02-2021 | MERAK | 24-02-2021 | MERAK | SPB.ID.JKT.0221.0000846 | CURAH CAIR | M | |
| 477 | ONLINE | KM. SPIL RATNA | CONTAINER | YCTB2 | 6.504 | INDONESIA | 25-02-2021 | PONTIANAK | 25-02-2021 | PONTIANAK | SPB.ID.JKT.0221.0000878 | CONTAINER | B/M | |
| 478 | ONLINE | MM. SPIRIT OF LISBON | CARGO | V7RD6 | 40.541 | MISLANDS | 25-02-2021 | MALAYSIA | 25-02-2021 | TG.EMAS | SPB.ID.JKT.0221.0000879 | CONTAINER | B/M | |
| 479 | ONLINE | TB. SURYA OPINI | TUNDA | YDA4029 | 119 | INDONESIA | 23-02-2021 | PALEMBANG | 25-02-2021 | MERAK | SPB.ID.JKT.0221.0000880 | - | - | |
| 480 | ONLINE | TK. CBS-005 | TONGKANG | - | 1.360 | INDONESIA | 07-01-2021 | MARUNDA | 25-02-2021 | MERAK | SPB.ID.JKT.0221.0000881 | ALBER | M | |
| 481 | ONLINE | KM. SERASHI | RORO | YDOJ | 7.677 | INDONESIA | 17-02-2021 | BELAWAN | 25-02-2021 | BELAWAN | SPB.ID.JKT.0221.0000882 | KENDARAAN | M | |
| 482 | ONLINE | MT. EBISU | TANKER | PONC | 457 | INDONESIA | 25-02-2021 | MA.BARU | 25-02-2021 | DABO.M | SPB.ID.JKT.0221.0000883 | TONG | M | |
| 483 | ONLINE | KM. LINTAS HARUAN | CONTAINER | PNWQ | 2.003 | INDONESIA | 25-02-2021 | PK.BARU | 25-02-2021 | PONTIANAK | SPB.ID.JKT.0221.0000884 | CONTAINER | M | |
| 484 | ONLINE | SPOB. CITRA S-4002 | SPOB | YBTM2 | 3.068 | INDONESIA | 26-02-2021 | SATUI | 26-02-2021 | SATUI | SPB.ID.JKT.0221.0000909 | CONTAINER | B/M | |
| 485 | ONLINE | KM. DOROLONDA | PENUMPANG | YQGN | 14.685 | INDONESIA | 26-02-2021 | TG.PERAK | 26-02-2021 | TG.PERAK | SPB.ID.JKT.0221.0000910 | CONTAINER | B/M | |
| 486 | ONLINE | KM. BUKIT RAYA | PENUMPANG | YEW4 | 6.022 | INDONESIA | 26-02-2021 | BELINYU | 26-02-2021 | BELINYU | SPB.ID.JKT.0221.0000911 | PENUMPANG | E/D | |
| 487 | ONLINE | SPOB. PANDAWA-V | SPOB | YBHJ2 | 359 | INDONESIA | 26-02-2021 | MA.BARU | 26-02-2021 | MA.BARU | SPB.ID.JKT.0221.0000912 | HSD | M | |
| 488 | ONLINE | LCT. ANDROS | LCT | YBXV2 | 1.240 | INDONESIA | 13-02-2021 | KAWASI | 26-02-2021 | MOROWALI | SPB.ID.JKT.0221.0000913 | GENCAR | M | |
| 489 | ONLINE | KM. SPIL CAYA | CONTAINER | YBRY2 | 35.998 | INDONESIA | 26-02-2021 | TG.PERAK | 26-02-2021 | TG.PERAK | SPB.ID.JKT.0221.0000914 | CONTAINER | M | |
| 490 | ONLINE | KM. IRIANA | CARGO | YBWx2 | 7.757 | INDONESIA | 25-02-2021 | BATAM | 26-02-2021 | TARAHAN | SPB.ID.JKT.0221.0000915 | SEMEN | M | |
| 491 | ONLINE | KM. TASK MAS | CONTAINER | POYL | 6.640 | INDONESIA | 25-02-2021 | SUGHAN | 26-02-2021 | B.PAPAN | SPB.ID.JKT.0221.0000916 | CONTAINER | M | |
| 492 | ONLINE | MT. SHINTA | TANKER | PMIS | 2.670 | INDONESIA | 23-02-2021 | GRESIK | 26-02-2021 | TG.PRIOK | SPB.ID.JKT.0221.0000917 | NIL | B/M | |
| 493 | ONLINE | TB. TANJUNG BAHARI-27 | TUNDA | YDB4973 | 192 | INDONESIA | 26-02-2021 | MANGGAR | 26-02-2021 | MANGGAR | SPB.ID.JKT.0221.0000918 | - | - | |
| 494 | ONLINE | TK. BAHARI-30016 | TONGKANG | - | 3.173 | INDONESIA | 26-02-2021 | MANGGAR | 26-02-2021 | MANGGAR | SPB.ID.JKT.0221.0000919 | NIL | B/M | |
| 495 | ONLINE | LCT. SUPER-20 | LCT | JZSP | 848 | INDONESIA | 26-02-2021 | KOTA BARU | 26-02-2021 | SAMARINDA | SPB.ID.JKT.0221.0000920 | ALBER | M | |
| 496 | ONLINE | SV. ERA INDONESIA | SUPPLY | PNDP | 1.537 | INDONESIA | 25-02-2021 | PABELOKAN | 26-02-2021 | SUMENEP | SPB.ID.JKT.0221.0000921 | - | - | |
| 497 | ONLINE | AWB. KINGFISHER | WORKBUSH | PNEK | 4.565 | INDONESIA | 30-10-2020 | CIREBON | 26-02-2021 | SUMENEP | SPB.ID.JKT.0221.0000922 | - | - | |
| 498 | ONLINE | KU1.0045188 | CB. PAN MARINE 19 | CREW BOAT | ZJMM | 525 | INDONESIA | 01-03-2021 | PABELOKAN | 01-03-2021 | PABELOKAN | J1/SHY/U04/WTPK.2021 | PENUMPANG | M |
| 499 | ONLINE | MT. SUNRISE WARRIOR | TANKER | YCXD2 | 7.341 | INDONESIA | 22-02-2021 | KEP.SERIBU | 01-03-2021 | KEP.SERIBU | SPB.ID.JKT.0321.0000006 | AFTUR | M | |
| 500 | ONLINE | TB. DUTA KAPUS-06 | TUNDA | YD6537 | 134 | INDONESIA | 24-02-2021 | BUNTOK | 01-03-2021 | PULANG PISAU | SPB.ID.JKT.0321.0000007 | - | - | |
| 501 | ONLINE | TK. KAPUS-18 | TONGKANG | - | 1.274 | INDONESIA | 24-02-2021 | BUNTOK | 01-03-2021 | PULANG PISAU | SPB.ID.JKT.0321.0000008 | NIL | B | |
| 502 | ONLINE | SPOB. TOTO-VI | SPOB | JZAA | 2.382 | INDONESIA | 01-03-2021 | JAMBI | 01-03-2021 | JAMBI | SPB.ID.JKT.0321.0000009 | NIL | B | |
| 503 | ONLINE | KM. ORIENTAL DIAMOND | CONTAINER | YBIY2 | 26.047 | INDONESIA | 01-03-2021 | KATANJUNG | 01-03-2021 | TG.PERAK | SPB.ID.JKT.0321.0000010 | CONTAINER | M | |
| 504 | ONLINE | KU1.0045189 | SV. ELOK JAYA | SUPPLY | YBBB2 | 506 | INDONESIA | 01-03-2021 | PABELOKAN | 01-03-2021 | PABELOKAN | J1/SHY/U05/WTPK.2021 | FOOD STUFF | M |
| 505 | ONLINE | TB. MADEN WAY | TUG BOAT | YD 2104 | 312 | INDONESIA | 02-03-2021 | KEP SERIBU | 02-03-2021 | CENGKARENG | SPB.ID.JKT.0321.0000041 | NIL | - | |
| 506 | ONLINE | LCT. BERLY | LCT | YBYA2 | 2.330 | INDONESIA | 16-02-2021 | LOREANCI | 02-03-2021 | OBIS ISLAND | SPB.ID.JKT.0321.0000042 | ALBER | B/M | |
| 507 | ONLINE | MM. EMMA | CARGO | VZEQ3 | 6.155 | ANTIGUA | 02-03-2021 | SINGAPORE | 02-03-2021 | BALIKPAPAN | SPB.ID.JKT.0321.0000043 | GENCAR | B | |
| 508 | ONLINE | SPOB. PANDAWA V | SPOB | YBHJ2 | 359 | INDONESIA | 26-02-2021 | MJARA BARU | 02-03-2021 | MJARA BARU | SPB.ID.JKT.0321.0000044 | HSD | M | |
| 509 | ONLINE | LCT. AGUNG SEJATI | LCT | YCD4 | 614 | INDONESIA | 18-02-2021 | CIREBON | 02-03-2021 | MOROWALI | SPB.ID.JKT.0321.0000045 | GENCAR | B/M | |
| 510 | ONLINE | MT. GALAMALA | TANKER | POFX | 63.005 | INDONESIA | 24-03-2021 | BALONGAN | 02-03-2021 | TG KIDURONG | SPB.ID.JKT.0321.0000046 | NIL | B | |
| 511 | ONLINE | TB. ANSANUS VI | TUG BOAT | YD 6327 | 60 | INDONESIA | 26-02-2021 | PONTIANAK | 02-03-2021 | PONTIANAK | SPB.ID.JKT.0321.0000047 | - | - | |
| 512 | ONLINE | TK. KAPUS MITRA 118 | TONGKANG | - | 743 | INDONESIA | 26-02-2021 | PONTIANAK | 02-03-2021 | PONTIANAK | SPB.ID.JKT.0321.0000048 | NIL | B | |
| 513 | ONLINE | MM. GREAT WENJIE | CARGO | 3FOY3 | 28.707 | PANAMA | 01-03-2021 | MANILA | 03-03-2021 | TG.PERAK | SPB.ID.JKT.0321.0000068 | GENCAR | B/M | |
| 514 | ONLINE | KM. SALVA | PENUMPANG | PMOX | 2.439 | INDONESIA | 03-03-2021 | PK.BALAM | 03-03-2021 | PK.BALAM | SPB.ID.JKT.0321.0000069 | KENDARAAN | B/M | |
| 515 | ONLINE | TB. DELTA-101 | TUNDA | YD6916 | 137 | INDONESIA | 03-03-2021 | TG.PANDAN | 03-03-2021 | TG.PANDAN | SPB.ID.JKT.0321.0000070 | - | - | |
| 516 | ONLINE | TK. DM.399 | TONGKANG | - | 1.947 | INDONESIA | 03-03-2021 | TG.PANDAN | 03-03-2021 | TG.PANDAN | SPB.ID.JKT.0321.0000071 | ALBER | B/M | |
| 517 | ONLINE | MT. ARCADIA | TANKER | PNYT | 4.321 | INDONESIA | 28-02-2021 | B.MASIN | 03-03-2021 | CILACAP | SPB.ID.JKT.0321.0000072 | NIL | B/M | |
| 518 | ONLINE | KM. UMSINI | PENUMPANG | YDLF | 14.501 | INDONESIA | 03-03-2021 | BATAM | 03-03-2021 | TG.PERAK | SPB.ID.JKT.0321.0000073 | PENUMPANG | E/D | |
| 519 | ONLINE | KM. SPIL NISAKA | CONTAINER | YBSP2 | 25.630 | INDONESIA | 03-03-2021 | TG. PERAK | 03-03-2021 | KATANJUNG | SPB.ID.JKT.0321.0000074 | CONTAINER | B/M | |
| 520 | ONLINE | TB. HOSANA-II | TUNDA | YD5087 | 112 | INDONESIA | 03-03-2021 | MANGGAR | 03-03-2021 | MANGGAR | SPB.ID.JKT.0321.0000075 | - | - | |
| 521 | ONLINE | TK. GIGAT-2011 | TONGKANG | - | 1.292 | INDONESIA | 03-03-2021 | MANGGAR | 03-03-2021 | MANGGAR | SPB.ID.JKT.0321.0000076 | NIL | B/M | |
| 522 | ONLINE | KU1.0045200 | AHTS. TRITON-501 | SUPPLY | JZRR | 1.494 | INDONESIA | 03-03-2021 | PABELOKAN | 03-03-2021 | PABELOKAN | J1/SHY/U15/WTPK.2021 | GENCAR | B/M |
| 523 | ONLINE | LCT. SAMUDERA RAHAYU-I | LCT | YCT2 | 768 | INDONESIA | 02-03-2021 | PACIRAN | 03-03-2021 | SAMARINDA | SPB.ID.JKT.0321.0000077 | ALBER | B/M | |
| 524 | ONLINE | MM. PHU AN-268 | CARGO | XVxI | 1.599 | VIETNAM | 28-02-2021 | BANGKOK | 03-03-2021 | SAMPIT | SPB.ID.JKT.0321.0000078 | NIL | B/M | |
| 525 | ONLINE | TB. MERRPATI | TUNDA | YDB4040 | 122 | INDONESIA | 03-03-2021 | TG.PANDAN | 03-03-2021 | SAMPIT | SPB.ID.JKT.0321.0000079 | - | - | |
| 526 | ONLINE | TK. RAJAWALI-2301 | TONGKANG | - | 1.442 | INDONESIA | 03-03-2021 | TG.PANDAN | 03-03-2021 | SAMPIT | SPB.ID.JKT.0321.0000080 | NIL | B/M | |
| 527 | ONLINE | MM. BBC DESTINY | CARGO | VZCD7 | 7.223 | ANTIGUA | 03-03-2021 | SINGAPORE | 03-03-2021 | FREMANTLE | SPB.ID.JKT.0321.0000081 | GENCAR | B/M | |
| 528 | ONLINE | MT. SAMUGARA-II | TANKER | YB8126 | 160 | INDONESIA | 03-03-2021 | MA.BARU | 03-03-2021 | PATIMBAN | SPB.ID.JKT.0321.0000082 | HSD | B/M | |
| 529 | ONLINE | MM. AS CLARITA | CONTAINER | QCMW3 | 32.968 | PORTUGAL | 03-03-2021 | SEMARANG | 03-03-2021 | SINGAPORE | SPB.ID.JKT.0321.0000083 | CONTAINER | B/M | |
| 530 | ONLINE | SV. ELOK JAYA | SUPPLY | YBBB2 | 506 | INDONESIA | 03-03-2021 | PABELOKAN | 03-03-2021 | PABELOKAN | SPB.ID.JKT.0321.0000084 | FOODSTUFF | B/M | |
| 531 | ONLINE | MM. WHITE INABA | CONTAINER | DYCO | 9.639 | PHILIPINE | 04-03-2021 | MAP TA PHUT | 04-03-2021 | FUTONG | SPB.ID.JKT.0321.0000113 | NIL | B | |
| 532 | ONLINE | MM. EVER CROWN | CONTAINER | 3EEF9 | 18.658 | PANAMA | 04-03-2021 | SEMARANG | 04-03-2021 | TG. PELEPAS | SPB.ID.JKT.0321.0000114 | CONTAINER | B/M | |
| 533 | ONLINE | KM. ORIENTAL SAMUDRA | CONTAINER | PMRR | 6.040 | INDONESIA | 03-03-2021 | BANJARMASIN | 04-03-2021 | BANJARMASIN | SPB.ID.JKT.0321.0000115 | CONTAINER | B/M | |
| 534 | ONLINE | KM. ARMADA SERASI | CONTAINER | POEY | 5.320 | INDONESIA | 01-03-2021 | SAMARINDA | 04-03-2021 | BATAM | SPB.ID.JKT.0321.0000116 | CONTAINER | B/M | |
| 535 | ONLINE | KM. ORIENTAL SILVER | CONTAINER | POSC | 13.456 | INDONESIA | 04-03- | | | | | | | |

| | | | | | | | | | | | | | |
|-----|-------------|------------------------|-----------|----------|--------|-----------|------------|---------------|------------|-------------|--------------------------|------------|-----|
| 551 | ONLINE | LCT. PERMATA 18 | LCT | YBVJ | 666 | INDONESIA | 08.02.2021 | SEBAMBA | 05.03.2021 | BATAM | SPB.ID.JKT.0321.0000153 | NIL | - |
| 552 | KU1.0045211 | AHT. SK CANOPS | SUPPLY | YCBM | 1.678 | INDONESIA | 03.03.2021 | PABELOKAN | 05.03.2021 | PABELOKAN | J.1/SYB.U/25/WTPK-2021 | GENCAR | M |
| 553 | ONLINE | KM. TANTO LANCAR | CONTAINER | YBDZ | 6.616 | INDONESIA | 05.03.2021 | PONTIANAK | 05.03.2021 | PK.BARU | SPB.ID.JKT.0321.0000154 | CONTAINER | M |
| 554 | ONLINE | KM. TANTO MANIS | CONTAINER | JZDM | 6.616 | INDONESIA | 05.03.2021 | PONTIANAK | 05.03.2021 | PONTIANAK | SPB.ID.JKT.0321.0000155 | CONTAINER | M |
| 555 | ONLINE | TB. SABANG-51 | TUNDA | YDA4306 | 157 | INDONESIA | 05.03.2021 | SINGAPORE | 05.03.2021 | JAMBI | SPB.ID.JKT.0321.0000156 | - | - |
| 556 | ONLINE | TK. SUMBER JAYA-2515 | TONGKANG | - | 2.006 | INDONESIA | 05.03.2021 | SINGAPORE | 05.03.2021 | JAMBI | SPB.ID.JKT.0321.0000157 | CONTAINER | M |
| 557 | ONLINE | TB. NUSANTARA BERSATU | TUNDA | YD3499 | 166 | INDONESIA | 04-03-2021 | JAMBI | 05.03.2021 | GRESK | SPB.ID.JKT.0321.0000158 | - | - |
| 558 | ONLINE | TK. SUMBER JAYA-2722 | TONGKANG | - | 2.554 | INDONESIA | 04-03-2021 | JAMBI | 05.03.2021 | GRESK | SPB.ID.JKT.0321.0000159 | MGORENG | M |
| 559 | ONLINE | KM. KALIMANTAN LEADER | RORO | POWN | 9.535 | INDONESIA | 05.03.2021 | BELAWAN | 05.03.2021 | BELAWAN | SPB.ID.JKT.0321.0000160 | KENDARAAN | M |
| 560 | ONLINE | KM. SPIL CITRA | CONTAINER | YBSU2 | 35.981 | INDONESIA | 05.03.2021 | SURABAYA | 05.03.2021 | TG.PERAK | SPB.ID.JKT.0321.0000161 | CONTAINER | M |
| 561 | ONLINE | KM. LAGOA MAS | CONTAINER | PMSC | 6.006 | INDONESIA | 04-03-2021 | B.MASIN | 05.03.2021 | B.MASIN | SPB.ID.JKT.0321.0000162 | CONTAINER | M |
| 562 | KU1.0045211 | AHTS. ATLAS HAWK | SUPPLY | YCJW2 | 1.763 | INDONESIA | 08-02-2021 | PABELOKAN | 05.03.2021 | PABELOKAN | J.1/SYB.U/26/WTPK-2021 | - | - |
| 563 | KU1.0045212 | AWB. LOGINDO RELIANCE | AWB | POWV | 4.446 | INDONESIA | 05-03-2021 | PABELOKAN | 05.03.2021 | PABELOKAN | J.1/SYB.U/27/WTPK-2021 | GENCAR | M |
| 564 | ONLINE | MM. GSL VINIA | CONTAINER | DSCF6 | 65.247 | LIBERIA | 05-03-2021 | SURABAYA | 05.03.2021 | TG.PELEPAS | SPB.ID.JKT.0321.0000163 | CONTAINER | M |
| 565 | ONLINE | MM. GREEN FUTURE | CARGO | V7A4323 | 9.943 | MISLANDS | 05-03-2021 | MANILA | 05.03.2021 | TG.PERAK | SPB.ID.JKT.0321.0000164 | GENCAR | M |
| 566 | ONLINE | LCT. PERKASA PRIMA-9 | LCT | PNAL | 998 | INDONESIA | 04-03-2021 | BONTANG | 05.03.2021 | B.MASIN | SPB.ID.JKT.0321.0000165 | ALBER | M |
| 567 | ONLINE | TB. TANJUNG BAHARI-27 | TUNDA | YDB4973 | 192 | INDONESIA | 05-03-2021 | MANGGAR | 05.03.2021 | MANGGAR | SPB.ID.JKT.0321.0000166 | - | - |
| 568 | ONLINE | TK. BAHARI-30016 | TONGKANG | - | 3.173 | INDONESIA | 05-03-2021 | MANGGAR | 05.03.2021 | MANGGAR | SPB.ID.JKT.0321.0000167 | NIL | B |
| 569 | ONLINE | MM. OCEAN BRAVE | CARGO | D5WU7 | 35.812 | INDONESIA | 04-03-2021 | SINGAPORE | 08.03.2021 | SINGAPORE | SPB.ID.JKT.0321.0000263 | NIL | B |
| 570 | KU1.0045223 | SV. ELOK JAYA | SUPPLY | YBBB2 | 506 | INDONESIA | 08.03.2021 | PABELOKAN | 08.03.2021 | PABELOKAN | J.1/SYB.U/37/WTPK-2021 | GENCAR | B/M |
| 571 | ONLINE | TB. TRANS 58 | TUG BOAT | YDB 4059 | 149 | INDONESIA | 08.03.2021 | PULANG PISAU | 08.03.2021 | BOJONEGARA | SPB.ID.JKT.0321.0000264 | - | - |
| 572 | ONLINE | TK. PROGRESS SABANG 88 | TONGKANG | - | 2.392 | INDONESIA | 08.03.2021 | PULANG PISAU | 08.03.2021 | BOJONEGARA | SPB.ID.JKT.0321.0000265 | NIL | B |
| 573 | ONLINE | KM. SPIL NITA | CONTAINER | YBXA2 | 25.371 | INDONESIA | 08.03.2021 | KUALA TANJUNG | 08.03.2021 | TG. PERAK | SPB.ID.JKT.0321.0000266 | CONTAINER | B/M |
| 574 | ONLINE | KM. PRATWI SATU | CONTAINER | YGFJ | 2.983 | INDONESIA | 08.03.2021 | PONTIANAK | 08.03.2021 | PONTIANAK | SPB.ID.JKT.0321.0000267 | CONTAINER | B/M |
| 575 | ONLINE | TB. SINGSING POWER | TUG BOAT | YDA 4784 | 85 | INDONESIA | 08.03.2021 | SUKAMARA | 08.03.2021 | SUKAMARA | SPB.ID.JKT.0321.0000268 | - | - |
| 576 | ONLINE | TK. SINGSING 88 | TONGKANG | - | 897 | INDONESIA | 08.03.2021 | SUKAMARA | 08.03.2021 | SUKAMARA | SPB.ID.JKT.0321.0000269 | NIL | B |
| 577 | ONLINE | KM. TANTO SALAM | CONTAINER | YCNL2 | 10.461 | INDONESIA | 08.03.2021 | ANGREK | 08.03.2021 | TG PERAK | SPB.ID.JKT.0321.0000270 | CONTAINER | B/M |
| 578 | ONLINE | KM. TANTO TERIMA | CONTAINER | YCID2 | 6.616 | INDONESIA | 08.03.2021 | PONTIANAK | 08.03.2021 | PONTIANAK | SPB.ID.JKT.0321.0000271 | CONTAINER | B/M |
| 579 | ONLINE | MT. MULIA KARSA 2 | TANKER | PNSS | 1.993 | INDONESIA | 08.03.2021 | BENGKULU | 08.03.2021 | BENGKULU | SPB.ID.JKT.0321.0000272 | NIL | B |
| 580 | ONLINE | KM. TELAGA MAS | CONTAINER | POYI | 6.640 | INDONESIA | 08.03.2021 | PONTIANAK | 08.03.2021 | BALIKPAPAN | SPB.ID.JKT.0321.0000273 | CONTAINER | B/M |
| 581 | ONLINE | MT. GRELAT LAMDA | TANKER | V7A2437 | 30.237 | MARSHAL | 07.03.2021 | GRESK | 08.03.2021 | SINGAPORE | SPB.ID.JKT.0321.0000274 | COKING OIL | M |
| 582 | ONLINE | MT. GALLUNGUNG | TANKER | PNZX | 63.005 | INDONESIA | 03.03.2021 | BALONGAN | 08.03.2021 | ARJUNA | SPB.ID.JKT.0321.0000275 | CRUDE OIL | M |
| 583 | ONLINE | MT. MAXIMA PRATAMA | TANKER | YHUV | 2.432 | INDONESIA | 03.03.2021 | KEP. SERIBU | 08.03.2021 | TG PERAK | SPB.ID.JKT.0321.0000276 | NIL | B |
| 584 | ONLINE | MT. PURBA JAYA 1 | TANKER | JZHP | 756 | INDONESIA | 26.02.2021 | TG GEREM | 08.03.2021 | TG GEREM | SPB.ID.JKT.0321.0000277 | NIL | B |
| 585 | ONLINE | TB. MITRA BAHARI 328 | TUG BOAT | YDA 3297 | 290 | INDONESIA | 08.03.2021 | JAMBI | 08.03.2021 | PKL BALAM | SPB.ID.JKT.0321.0000278 | - | - |
| 586 | ONLINE | TK. MITRA BAHARI 3028 | TONGKANG | - | 3.179 | INDONESIA | 08.03.2021 | JAMBI | 08.03.2021 | PKL BALAM | SPB.ID.JKT.0321.0000279 | NIL | B |
| 587 | ONLINE | TB. LL. ARIPIN | TUG BOAT | YDC4160 | 269 | INDONESIA | 08.03.2021 | THAILAND | 08.03.2021 | JAMBI | SPB.ID.JKT.0321.0000280 | - | - |
| 588 | ONLINE | TK. LL 3222 | TONGKANG | - | 3.516 | INDONESIA | 08.03.2021 | THAILAND | 08.03.2021 | JAMBI | SPB.ID.JKT.0321.0000281 | NIL | B |
| 589 | ONLINE | LCT. LAS 2 | LCT | YBHE2 | 1.108 | INDONESIA | 01.03.2022 | PONTIANAK | 08.03.2022 | BALIKPAPAN | SPB.ID.JKT.0321.0000282 | NIL | B |
| 590 | ONLINE | LCT. AYU-188 | LCT | PLP | 1.031 | INDONESIA | 03-03-2021 | BATAM | 09-03-2021 | JAMBI | SPB.ID.JKT.0321.0000312 | NIL | B |
| 591 | ONLINE | MM. HYUNDAI GOODWILL | CONTAINER | D7GW | 53.100 | KOREA | 09-03-2021 | BUSAN | 09-03-2021 | TG.PERAK | SPB.ID.JKT.0321.0000313 | CONTAINER | M |
| 592 | ONLINE | MT. ASIKE | TANKER | YFOP | 434 | INDONESIA | 09-03-2021 | MERAK | 09-03-2021 | MERAK | SPB.ID.JKT.0321.0000315 | GENCAR | M |
| 593 | ONLINE | KM. CAHAYA NELLY | CONTAINER | YBVN2 | 2.955 | INDONESIA | 08-03-2021 | BANJARMASIN | 09-03-2021 | BANJARMASIN | SPB.ID.JKT.0321.0000316 | CONTAINER | B/M |
| 594 | ONLINE | TB. SIAK SELAMAT | TUNDA | YDA4478 | 182 | INDONESIA | 09-03-2021 | BATAM | 09-03-2021 | SEKUPANG | SPB.ID.JKT.0321.0000317 | - | - |
| 595 | ONLINE | TB. SIAK BAHAGIA | TONGKANG | - | 2.194 | INDONESIA | 09-03-2021 | BATAM | 09-03-2021 | SEKUPANG | SPB.ID.JKT.0321.0000318 | NIL | B |
| 596 | ONLINE | TB. MITRA JAYA-V | TUNDA | YDB4859 | 131 | INDONESIA | 09-03-2021 | BUNTOK | 09-03-2021 | SINTETE | SPB.ID.JKT.0321.0000319 | - | - |
| 597 | ONLINE | TK. MAKMUR ABADI-VI | TONGKANG | - | 1.574 | INDONESIA | 09-03-2021 | BUNTOK | 09-03-2021 | SINTETE | SPB.ID.JKT.0321.0000320 | NIL | B |
| 598 | ONLINE | KM. TANTO KARUNIA-1 | CONTAINER | JZDL | 6.616 | INDONESIA | 09-03-2021 | B.MASIN | 09-03-2021 | TL.BAYUR | SPB.ID.JKT.0321.0000321 | CONTAINER | M |
| 599 | ONLINE | KM. TMS GLORY | CONTAINER | JZMV | 4.951 | INDONESIA | 09-03-2021 | PANJANG | 09-03-2021 | PANJANG | SPB.ID.JKT.0321.0000322 | CONTAINER | M |
| 600 | ONLINE | TB. SUMBER-XIV | TUNDA | YD4601 | 139 | INDONESIA | 09-03-2021 | JAMBI | 09-03-2021 | BOJONEGARA | SPB.ID.JKT.0321.0000323 | - | - |
| 601 | ONLINE | TK. LAYAR EMAS-2518 | TONGKANG | - | 1.847 | INDONESIA | 09-03-2021 | JAMBI | 09-03-2021 | BOJONEGARA | SPB.ID.JKT.0321.0000324 | NIL | B |
| 602 | ONLINE | TB. AUBREY | TUNDA | YDB4293 | 192 | INDONESIA | 08-03-2021 | JAMBI | 09-03-2021 | JAMBI | SPB.ID.JKT.0321.0000325 | - | - |
| 603 | ONLINE | TK. LILY | TONGKANG | - | 3.145 | INDONESIA | 08-03-2021 | JAMBI | 09-03-2021 | JAMBI | SPB.ID.JKT.0321.0000326 | NIL | B |
| 604 | ONLINE | TB. CAPRICORN-38 | TUNDA | YD3576 | 144 | INDONESIA | 09-03-2021 | MAKUBU | 09-03-2021 | PONTIANAK | SPB.ID.JKT.0321.0000327 | - | - |
| 605 | ONLINE | TK. CAPRICORN-69 | TONGKANG | - | 2.090 | INDONESIA | 09-03-2021 | MAKUBU | 09-03-2021 | PONTIANAK | SPB.ID.JKT.0321.0000328 | NIL | B |
| 606 | ONLINE | TB. SABANG-55 | TUNDA | YDA4480 | 163 | INDONESIA | 09-03-2021 | JAMBI | 09-03-2021 | BAKAUHENI | SPB.ID.JKT.0321.0000329 | - | - |
| 607 | ONLINE | TK. SUMBER JAYA-58 | TONGKANG | - | 1.362 | INDONESIA | 09-03-2021 | JAMBI | 09-03-2021 | BAKAUHENI | SPB.ID.JKT.0321.0000330 | NIL | B |
| 608 | ONLINE | KM. JOHAN FORTUNE | CONTAINER | JZVB | 2.978 | INDONESIA | 09-03-2021 | PALEMBANG | 09-03-2021 | PALEMBANG | SPB.ID.JKT.0321.0000331 | CONTAINER | M |
| 609 | ONLINE | MM. SBI PARAPARA | CARGO | D5LB9 | 44.064 | LIBERIA | 24.02.2021 | CHINA | 09-03-2021 | SINGAPORE | SPB.ID.JKT.0321.0000332 | NIL | B |
| 610 | ONLINE | MM. VENETIA | CONTAINER | COGH | 42.609 | PORTUGAL | 09.03.2021 | ADELAIDE | 09-03-2021 | PORT KLANG | SPB.ID.JKT.0321.0000333 | CONTAINER | B/M |
| 611 | ONLINE | MT. PANTAI LAMONG | TANKER | PNZQ | 571 | INDONESIA | 10-03-2021 | TG.GEREM | 10-03-2021 | MERAK | SPB.ID.JKT.0321.0000359 | NIL | B |
| 612 | ONLINE | KM. ORIENTAL JADE | CONTAINER | PNDE | 18.000 | INDONESIA | 10-03-2021 | TG.PERAK | 10-03-2021 | KATANJUNG | SPB.ID.JKT.0321.0000360 | CONTAINER | M |
| 613 | ONLINE | TB. TANJUNG BAHARI-17 | TUNDA | YDB4186 | 165 | INDONESIA | 10-03-2021 | TOBOALI | 10-03-2021 | BOJONEGARA | SPB.ID.JKT.0321.0000361 | - | - |
| 614 | ONLINE | TK. BAHARI-2589 | TONGKANG | - | 1.991 | INDONESIA | 10-03-2021 | TOBOALI | 10-03-2021 | BOJONEGARA | SPB.ID.JKT.0321.0000362 | NIL | B |
| 615 | ONLINE | TB. ELION | TUNDA | YDB4106 | 204 | INDONESIA | 10-03-2021 | SATUI | 10-03-2021 | JAMBI | SPB.ID.JKT.0321.0000363 | - | - |
| 616 | ONLINE | TK. EMILY | TONGKANG | - | 3.245 | INDONESIA | 10-03-2021 | SATUI | 10-03-2021 | JAMBI | SPB.ID.JKT.0321.0000364 | NIL | B |
| 617 | ONLINE | SPOB. PANDAWA-V | SPOB | YBHJ2 | 359 | INDONESIA | 08-03-2021 | MABARU | 10-03-2021 | MABARU | SPB.ID.JKT.0321.0000365 | HSD | M |
| 618 | ONLINE | MM. WADI ALMALEKAT | CARGO | 6BDL | 44.069 | EGYPT | 10-03-2021 | TG. PRIOK | 10-03-2021 | SINGAPORE | SPB.ID.JKT.0321.0000366 | NIL | B |
| 619 | ONLINE | KM. TANTO KAWAN | CONTAINER | YCVS2 | 6.612 | INDONESIA | 10-03-2021 | PONTIANAK | 10-03-2021 | PONTIANAK | SPB.ID.JKT.0321.0000367 | CONTAINER | M |
| 620 | ONLINE | KM. TANTO BERSAMA | CONTAINER | PNXP | 16.731 | INDONESIA | 10-03-2021 | BELAWAN | 10-03-2021 | BELAWAN | SPB.ID.JKT.0321.0000368 | CONTAINER | M |
| 621 | ONLINE | TB. TRANSKO BETET | TUNDA | YDB4954 | 139 | INDONESIA | 07-03-2021 | PLAJU | 10-03-2021 | TG.PANDAN | SPB.ID.JKT.0321.0000369 | - | - |
| 622 | ONLINE | TK. TRANSKO RANAU | TONGKANG | - | 717 | INDONESIA | 07-03-2021 | PLAJU | 10-03-2021 | TG.PANDAN | SPB.ID.JKT.0321.0000370 | HSD | M |
| 623 | ONLINE | MM. ALBY HAPPY | CARGO | 3FEN4 | 26.091 | PANAMA | 10-03-2021 | OMAN | 10-03-2021 | SINGAPORE | SPB.ID.JKT.0321.0000371 | NIL | B |
| 624 | ONLINE | KM. IRIANA | CARGO | YBWJ2 | 7.757 | INDONESIA | 08-03-2021 | BATAM | 10-03-2021 | BATAM | SPB.ID.JKT.0321.0000372 | SEMEN | M |
| 625 | ONLINE | KM. BUKIT RAYA | PENUMPANG | YEWIA | 6.022 | INDONESIA | 12-03-2021 | BELINYU | 12-03-2021 | BELINYU | SPB.ID.JKT.0321.0000453 | PENUMPANG | E/D |
| 626 | ONLINE | MM. RIO CADIZ | CONTAINER | ABOT2 | 40.807 | LIBERIA | 12-03-2021 | TG.PELEPAS | 12-03-2021 | TG.EMAS | SPB.ID.JKT.0321.0000454 | CONTAINER | M |
| 627 | KU1.0045238 | CB. PRISAJ | CREW BOAT | YDA 4108 | 190 | INDONESIA | 11-03-2021 | PABELOKAN | 12-03-2021 | PABELOKAN | J.1/SYB.U/52/03/TPK-2021 | NIL | - |
| 628 | ONLINE | KM. DORO LONDA | PENUMPANG | YQGN | 14.685 | INDONESIA | 10-03-2021 | TG. PERAK | 12-03-2021 | TG. PERAK | SPB.ID.JKT.0321.0000455 | PENUMPANG | E/D |
| 629 | ONLINE | MM. CONTSHIP UNO | CONTAINER | D5NS7 | 9.940 | INDONESIA | 06-03-2021 | CHINA | 12-03-2021 | HONGKONG | SPB.ID.JKT.0321.0000456 | CONTAINER | M |
| 630 | KU1.0045239 | AHTS. TRITON 504 | SUPPLY | JZRR | - | INDONESIA | 11-03-2021 | PABELOKAN | 12-03-2021 | PABELOKAN | J.1/SYB.U/53/03/TPK-2021 | GENCAR | M |
| 631 | ONLINE | TB. HOSANA - II | TUG BOAT | YD 5087 | 112 | INDONESIA | 10.03.2021 | MANGGAR | 12-03-2021 | MANGGAR | SPB.ID.JKT.0321.0000457 | - | - |
| 632 | ONLINE | TK. GIGATT 2011 | TONGKANG | - | 1.292 | INDONESIA | 10.03.2021 | MANGGAR | 12-03-2021 | MANGGAR | SPB.ID.JKT.0321.0000458 | NIL | B |
| 633 | ONLINE | MM. JIA HONG | CARGO | H8M | 9.243 | PANAMA | 12-03-2021 | SHANGHAI | 12-03-2021 | CWANDAN | SPB.ID.JKT.0321.0000459 | GENCAR | M |
| 634 | ONLINE | KM. TANTO TENANG | CONTAINER | PMTR | 9.030 | INDONESIA | 12-03-2021 | BITUNG | 12-03-2021 | MAKASSAR | SPB.ID.JKT.0321.0000460 | CONTAINER | M |
| 635 | ONLINE | KM. TANTO MANIS | CONTAINER | JZDM | 6.616 | INDONESIA | 12-03-2021 | PONTIANAK | 12-03-2021 | PONTIANAK | SPB.ID.JKT.0321.0000461 | CONTAINER | M |

| | | | | | | | | | | | | | |
|-----|-------------|--------------------------|-----------|----------|--------|-----------|------------|----------------|------------|--------------|-------------------------|------------|-----|
| 651 | ONLINE | TK. BAHARI-30015 | TONGKANG | - | 3.173 | INDONESIA | 16-03-2021 | TAYAN | 16-03-2021 | MANGGAR | SPB.ID.JKT.0321.0000606 | NIL | B |
| 652 | ONLINE | KM. PAHALA | CONTAINER | YETC | 2.996 | INDONESIA | 16-03-2021 | PALEMBANG | 16-03-2021 | MARUNDA | SPB.ID.JKT.0321.0000607 | CONTAINER | M |
| 653 | ONLINE | KM. LINTAS BATANGHARI | CONTAINER | PNJB | 1.998 | INDONESIA | 16-03-2021 | PONTIANAK | 16-03-2021 | PONTIANAK | SPB.ID.JKT.0321.0000608 | CONTAINER | M |
| 654 | ONLINE | SPOB. SURYA-IV | SPOB | YB4558 | 297 | INDONESIA | 16-03-2021 | MALABARU | 16-03-2021 | PATIMBANG | SPB.ID.JKT.0321.0000609 | BIO SOLAR | M |
| 655 | ONLINE | MT. BINTULU | TANKER | JZII | 5.979 | INDONESIA | 10-03-2021 | DUMAI | 16-03-2021 | GRESIK | SPB.ID.JKT.0321.0000610 | NIL | B |
| 656 | ONLINE | MT. KENCANA EXPRESS | TANKER | YHSZ | 729 | INDONESIA | 15-03-2021 | BENGKULU | 16-03-2021 | BENGKULU | SPB.ID.JKT.0321.0000611 | NIL | B |
| 657 | ONLINE | TB. HIGHLINE-56 | TUNDA | 9WGV7 | 281 | MALAYSIA | 15-03-2021 | MALAYSIA | 16-03-2021 | BENGKULU | SPB.ID.JKT.0321.0000612 | - | - |
| 658 | ONLINE | BG. JAEGER-I | TONGKANG | - | 3.975 | MALAYSIA | 15-03-2021 | MALAYSIA | 16-03-2021 | BENGKULU | SPB.ID.JKT.0321.0000613 | NIL | B |
| 659 | ONLINE | TB. KAWAN KITA-XIII | TUNDA | - | 77 | INDONESIA | 15-03-2021 | PADANG TIKAR | 16-03-2021 | PONTIANAK | SPB.ID.JKT.0321.0000614 | - | - |
| 660 | ONLINE | TK. PANDU JAYA-1801 | TONGKANG | - | 818 | INDONESIA | 15-03-2021 | PADANG TIKAR | 16-03-2021 | PONTIANAK | SPB.ID.JKT.0321.0000615 | - | - |
| 661 | ONLINE | KM. JML ABADI | CONTAINER | YFYC | 3.508 | INDONESIA | 16-03-2021 | PALEMBANG | 16-03-2021 | PALEMBANG | SPB.ID.JKT.0321.0000616 | CONTAINER | M |
| 662 | ONLINE | SPOB. SYARIFA | SPOB | JZOL | 738 | INDONESIA | 16-03-2021 | MERAK | 16-03-2021 | TL SEMANGKA | SPB.ID.JKT.0321.0000617 | MFO,HSD | M |
| 663 | KUI.0045253 | CB. PRISAJ | CREW BOAT | YDA4108 | 190 | INDONESIA | 16-03-2021 | PABELOKAN | 16-03-2021 | PABELOKAN | J.1/SYB.U86/03/TPK-2021 | - | - |
| 664 | ONLINE | M/. ZARNATA EXPRESS | CONTAINER | 3ESV7 | 39.906 | PANAMA | 16-03-2021 | SHEKOU | 16-03-2021 | TG.PERAK | SPB.ID.JKT.0321.0000618 | CONTAINER | M |
| 665 | ONLINE | KM. KALIMANTAN LEADER | RORO | POWN | 9.535 | INDONESIA | 17.03.2021 | BELAWAN | 17.03.2021 | BANJARMASIN | SPB.ID.JKT.0321.0000648 | MOBIL | B/M |
| 666 | ONLINE | KM. SPIL RATNA | CONTAINER | YBUP2 | 25.709 | INDONESIA | 17.03.2021 | MERAK | 17.03.2021 | BELAWAN | SPB.ID.JKT.0321.0000649 | CONTAINER | B/M |
| 667 | ONLINE | KM. TMS GLORY | CONTAINER | JZMV | 4.951 | INDONESIA | 17.03.2021 | PANJANG | 17.03.2021 | PANJANG | SPB.ID.JKT.0321.0000650 | CONTAINER | B/M |
| 668 | ONLINE | TB. TUBANG 65 | TUG BOAT | YDB 4174 | 173 | INDONESIA | 17.03.2021 | SINGAPORE | 17.03.2021 | JAMBI | SPB.ID.JKT.0321.0000651 | - | - |
| 669 | ONLINE | TK. SUMBER JAYA 2518 | TONGKANG | - | 2.068 | INDONESIA | 17.03.2021 | SINGAPORE | 17.03.2021 | JAMBI | SPB.ID.JKT.0321.0000652 | CONTAINER | B/M |
| 670 | ONLINE | TB. CAVALO MARINHO 05 | TUG BOAT | YDA 3491 | 198 | INDONESIA | 15.03.2021 | SAMPIT | 17.03.2021 | SAMPIT | SPB.ID.JKT.0321.0000653 | - | - |
| 671 | ONLINE | TK. METRO 01 | TONGKANG | - | 2.085 | INDONESIA | 15.03.2021 | SAMPIT | 17.03.2021 | SAMPIT | SPB.ID.JKT.0321.0000654 | NIL | B |
| 672 | ONLINE | SPOB. TIMAS | SPOB | YB 4843 | 235 | INDONESIA | 16.03.2021 | MUARA BARU | 17.03.2021 | MUARA BARU | SPB.ID.JKT.0321.0000655 | HSD | M |
| 673 | ONLINE | MT. CELYN | TANKER | PNSC | 1.090 | INDONESIA | 15.03.2021 | MERAK | 17.03.2021 | MERAK | SPB.ID.JKT.0321.0000656 | BIO SOLAR | M |
| 674 | ONLINE | MM. CSCL LIMA | CONTAINER | VREM7 | 26.404 | HONGKONG | 17.03.2021 | SINGAPORE | 17.03.2021 | SINGAPORE | SPB.ID.JKT.0321.0000657 | CONTAINER | B/M |
| 675 | ONLINE | MM. JAZAN | CONTAINER | D5ME4 | 75.579 | LIBERIA | 17.03.2021 | FREMANTLE | 17.03.2021 | TG PELEPAS | SPB.ID.JKT.0321.0000658 | CONTAINER | B/M |
| 676 | ONLINE | TB. KAN V | TUG BOAT | YDA 4078 | 121 | INDONESIA | 17.03.2021 | BATANJUNG | 17.03.2021 | PONTIANAK | SPB.ID.JKT.0321.0000659 | - | - |
| 677 | ONLINE | TK. MAKMUR ABADI IV | TONGKANG | - | 1.099 | INDONESIA | 17.03.2021 | BATANJUNG | 17.03.2021 | PONTIANAK | SPB.ID.JKT.0321.0000660 | NIL | B |
| 678 | ONLINE | MM. GLOVIS SOLOMON | RORO | D7GS | 72.635 | KOREA | 18-03-2021 | BATANGAS | 18-03-2021 | SINGAPORE | SPB.ID.JKT.0321.0000684 | KENDARAAN | M |
| 679 | ONLINE | MM. GSM-2 | CARGO | XVSR9 | 7.823 | VIETNAM | 18-03-2021 | KARKINADA | 18-03-2021 | AIR SUGHAN | SPB.ID.JKT.0321.0000685 | GENCAR | M |
| 680 | ONLINE | MM. KMTC DALIAN | CONTAINER | D5Y9 | 27.997 | LIBERIA | 18-03-2021 | SHANGHAI | 18-03-2021 | TG.PERAK | SPB.ID.JKT.0321.0000686 | CONTAINER | M |
| 681 | ONLINE | MT. DEEP BLUE | TANKER | YDCY2 | 62.477 | INDONESIA | 17-03-2021 | ANOA NATUNAT | 18-03-2021 | TL SEMANGKA | SPB.ID.JKT.0321.0000687 | CRUDE OIL | M |
| 682 | KUI.0045260 | SV. GIAT JAYA | SUPPLY | YBHS2 | 1.302 | INDONESIA | 23-02-2021 | PABELOKAN | 18-03-2021 | PABELOKAN | J.1/SYB.U73/03/TPK-2021 | GENCAR | M |
| 683 | ONLINE | KM. TANTO MANIS | CONTAINER | JZDM | 6.616 | INDONESIA | 18-03-2021 | PONTIANAK | 18-03-2021 | BOJONEGARA | SPB.ID.JKT.0321.0000698 | CONTAINER | M |
| 684 | ONLINE | KM. TANTO BERSATU | CONTAINER | POBV | 16.869 | INDONESIA | 18-03-2021 | MAKASSAR | 18-03-2021 | MAKASSAR | SPB.ID.JKT.0321.0000699 | CONTAINER | M |
| 685 | ONLINE | MT. NECTAR | TANKER | YCV2E | 56.357 | INDONESIA | 16-03-2021 | DUMAI | 18-03-2021 | TL SEMANGKA | SPB.ID.JKT.0321.0000700 | CRUDE OIL | M |
| 686 | ONLINE | KM. INTAN DAYA-22 | CARGO | POPI | 6.175 | INDONESIA | 08-03-2021 | BAHODOPI | 18-03-2021 | MOROWALI | SPB.ID.JKT.0321.0000701 | GENCAR | M |
| 687 | ONLINE | LCT. LAS BAYASINDO-777 | LCT | YCLX2 | 1.255 | INDONESIA | 15-03-2021 | KENDARI | 18-03-2021 | OBI ISLAND | SPB.ID.JKT.0321.0000702 | GENCAR | M |
| 688 | ONLINE | TB. OSCO-X | TUNDA | YD4556 | 126 | INDONESIA | 18-03-2021 | MARUNDA | 18-03-2021 | 18-03-2021 | SPB.ID.JKT.0321.0000703 | - | - |
| 689 | ONLINE | TK. CARAKA PUTRA-IV | TONGKANG | - | 683 | INDONESIA | 18-03-2021 | MARUNDA | 18-03-2021 | 18-03-2021 | SPB.ID.JKT.0321.0000704 | HSD | M |
| 690 | ONLINE | MT. SENPAH | TANKER | JZYW | 24.167 | INDONESIA | 10-03-2021 | CENGKARENG | 18-03-2021 | CENGKARENG | SPB.ID.JKT.0321.0000705 | AFTUR | M |
| 691 | ONLINE | KM. SALVA | PENUMPANG | PMOX | 2.439 | INDONESIA | 19.03.2021 | PKL BALAM | 19.03.2021 | PKL BALAM | SPB.ID.JKT.0321.0000722 | KENDARAAN | B/M |
| 692 | ONLINE | TB. GN PERKASA | TUG BOAT | YDA 4432 | 89 | INDONESIA | 18.03.2021 | MESUJI | 19.03.2021 | MESUJI | SPB.ID.JKT.0321.0000723 | - | - |
| 693 | ONLINE | TK. SKS 2323 | TONGKANG | - | 1.450 | INDONESIA | 18.03.2021 | MESUJI | 19.03.2021 | MESUJI | SPB.ID.JKT.0321.0000724 | NIL | B |
| 694 | ONLINE | TB. SETIA | TUG BOAT | YDB 4141 | 99 | INDONESIA | 19.03.2021 | PONTANAK | 19.03.2021 | SUKAMARA | SPB.ID.JKT.0321.0000725 | - | - |
| 695 | ONLINE | TK. BUANA OCEAN 15 | TONGKANG | - | 887 | INDONESIA | 19.03.2021 | PONTANAK | 19.03.2021 | SUKAMARA | SPB.ID.JKT.0321.0000726 | - | - |
| 696 | ONLINE | MM. WAN HAI 307 | CONTAINER | S6DT8 | 25.836 | SINGAPORE | 19.03.2021 | SEMARANG | 19.03.2021 | PORT KLANG | SPB.ID.JKT.0321.0000727 | CONTAINER | B/M |
| 697 | ONLINE | LCT. AYU 18 | LCT | YQOZ | 486 | INDONESIA | 08-03-2021 | SAMARINDA | 19.03.2021 | SAMARINDA | SPB.ID.JKT.0321.0000728 | ALBER | B/M |
| 698 | ONLINE | TK. INDO SUKSES 16 | TONGKANG | - | 1.630 | INDONESIA | 19.03.2021 | SUGHAN | 19.03.2021 | TG. PERAK | SPB.ID.JKT.0321.0000729 | NIL | B |
| 699 | ONLINE | TB. TANJUNG BAHARI 30 | TUG BOAT | YDC4206 | 207 | INDONESIA | 19.03.2021 | SATUI | 19.03.2021 | MANGGAR | SPB.ID.JKT.0321.0000730 | - | B |
| 700 | ONLINE | TK. BAHARI 30019 | TONGKANG | - | 3.203 | INDONESIA | 19.03.2021 | SATUI | 19.03.2021 | MANGGAR | SPB.ID.JKT.0321.0000731 | NIL | B |
| 701 | ONLINE | TB. MTS 17 | TUG BOAT | YDB 4922 | 130 | INDONESIA | 19.03.2021 | SUGHAN | 19.03.2021 | TG. PERAK | SPB.ID.JKT.0321.0000732 | - | B |
| 702 | ONLINE | SPOB. PANDAWA V | SPOB | YBHJ2 | 359 | INDONESIA | 17.03.2021 | MUARA BARU | 19.03.2021 | MUARA BARU | SPB.ID.JKT.0321.0000733 | HSD | M |
| 703 | ONLINE | MM. OCEAN ACE | CARGO | 9V2094 | 31.279 | SINGAPORE | 17.03.2021 | SINGAPORE | 19.03.2021 | TG. PERAK | SPB.ID.JKT.0321.0000734 | - | - |
| 704 | ONLINE | KM. SEJAHTERA 35 | CONTAINER | PLKI | 1.046 | INDONESIA | 16.03.2021 | TAREMPA | 19.03.2021 | TAREMPA | SPB.ID.JKT.0321.0000735 | GENCAR | B/M |
| 705 | KUI.0045266 | KT. BIMA II | TUG BOAT | YEBR | 368 | INDONESIA | 02.12.2019 | MERAK | 19.03.2021 | TLK BAYUR | J.1/SYB.U79/03/TPK-2021 | - | - |
| 706 | ONLINE | MT. PANTAI LAMONG | TANKER | PNZO | 571 | INDONESIA | 19.03.2021 | TG GEREM | 19.03.2021 | MERAK | SPB.ID.JKT.0321.0000736 | NIL | B |
| 707 | ONLINE | KM. SPIL CAYA | CONTAINER | YBRY2 | 35.998 | INDONESIA | 19.03.2021 | TG PERAK | 19.03.2021 | TG PERAK | SPB.ID.JKT.0321.0000737 | CONTAINER | B/M |
| 708 | ONLINE | KM. MINAS BARU | CONTAINER | JZYU | 5.526 | INDONESIA | 19.03.2021 | BUATAN | 19.03.2021 | DUMAI | SPB.ID.JKT.0321.0000738 | CONTAINER | B/M |
| 709 | ONLINE | KM. TANTO LANCAR | CONTAINER | YBD22 | 6.616 | INDONESIA | 19.03.2021 | PEKANBARU | 19.03.2021 | PONTIANAK | SPB.ID.JKT.0321.0000739 | CONTAINER | B/M |
| 710 | ONLINE | KM. TANTO HEMAT | CONTAINER | JZWD | 6.616 | INDONESIA | 19.03.2021 | BALKPAPAN | 19.03.2021 | PEKANBARU | SPB.ID.JKT.0321.0000740 | CONTAINER | B/M |
| 711 | KUI.0045267 | SPOB. D&D | SPOB | YB 5392 | 196 | INDONESIA | 19.03.2021 | MUARA BARU | 19.03.2021 | MUARA BARU | J.1/SYB.U79/03/TPK-2021 | HSD | M |
| 712 | ONLINE | TB. MITRA ANJGRAH 28 | TUG BOAT | YDB 6146 | 260 | INDONESIA | 19.03.2021 | TAYAN | 19.03.2021 | BOJONEGARA | SPB.ID.JKT.0321.0000741 | - | - |
| 713 | ONLINE | TK. MAJU LANCAR BG 3002 | TONGKANG | - | 3.135 | INDONESIA | 19.03.2021 | TAYAN | 19.03.2021 | BOJONEGARA | SPB.ID.JKT.0321.0000742 | NIL | B |
| 714 | ONLINE | LCT. DEWA SAMUDERA ABADI | LCT | JZWJ | 707 | INDONESIA | 18.03.2021 | SIBOLGA | 19.03.2021 | BALKPAPAN | SPB.ID.JKT.0321.0000743 | ALBER | B/M |
| 715 | ONLINE | MM. DA HUA | CARGO | 3FPC8 | 14.021 | PANAMA | 19.03.2021 | CHINA | 19.03.2021 | SINGAPORE | SPB.ID.JKT.0321.0000744 | GENCAR | B/M |
| 716 | ONLINE | SPOB. TISYA 9 | SPOB | YCSQ2 | 411 | INDONESIA | 06.03.2021 | TG PANDAN | 19.03.2021 | TG BATU | SPB.ID.JKT.0321.0000745 | SOLAR | M |
| 717 | ONLINE | MM. OCEAN SUCCESS | CARGO | VRJL6 | 33.456 | HONGKONG | 22-03-2021 | TIANJUNG | 22-03-2021 | MERAK | SPB.ID.JKT.0321.0000856 | STEEL COIL | B/M |
| 718 | ONLINE | KM. ORIENTAL JADE | CONTAINER | PNDE | 18.000 | INDONESIA | 22-03-2021 | KATANJUNG | 22-03-2021 | TG.PERAK | SPB.ID.JKT.0321.0000857 | CONTAINER | B/M |
| 719 | ONLINE | MM. SEATTLE C | CONTAINER | C4XC2 | 40.030 | CYPRUS | 22-03-2021 | SHEKOU | 22-03-2021 | TG.PERAK | SPB.ID.JKT.0321.0000858 | CONTAINER | B/M |
| 720 | ONLINE | MT. HESTIANA | TANKER | 3EAW4 | 2.849 | PANAMA | 22-03-2021 | MUARA | 22-03-2021 | MUARA | SPB.ID.JKT.0321.0000859 | NIL | B |
| 721 | ONLINE | SV. SWIBER RUBY | SUPPLY | JZNG | 1.678 | INDONESIA | 22-03-2021 | TARAKAN | 22-03-2021 | TG.PRIOK | SPB.ID.JKT.0321.0000860 | NIL | B |
| 722 | ONLINE | TB. SINGSING-189 | TUNDA | YDA4783 | 85 | INDONESIA | 18-03-2021 | SAMPIT | 22-03-2021 | SAMPIT | SPB.ID.JKT.0321.0000861 | - | - |
| 723 | ONLINE | TK. MASITAH-3 | TONGKANG | - | 926 | INDONESIA | 18-03-2021 | SAMPIT | 22-03-2021 | SAMPIT | SPB.ID.JKT.0321.0000862 | NIL | B |
| 724 | ONLINE | MT. BINTANG MAS HSB-3 | TANKER | JZRV | 1.336 | INDONESIA | 11-03-2021 | LAPUKO | 22-03-2021 | MANOKWARI | SPB.ID.JKT.0321.0000863 | NIL | B |
| 725 | ONLINE | MM. KARNA DANICA | CONTAINER | OVOB2 | 1.352 | DENMARK | 22-03-2021 | PORT KLANG | 22-03-2021 | MANILA | SPB.ID.JKT.0321.0000864 | CONTAINER | M |
| 726 | ONLINE | MT. KENCANA EXPRESS | TANKER | YHSZ | 729 | INDONESIA | 21-03-2021 | BENGKULU | 22-03-2021 | BENGKULU | SPB.ID.JKT.0321.0000865 | NIL | B |
| 727 | KUI.0045275 | SV. GIAT JAYA | SUPPLY | YBHS2 | 1.302 | INDONESIA | 22-03-2021 | PABELOKAN | 22-03-2021 | PABELOKAN | J.1/SYB.U88/03/TPK-2021 | FOODSTUFF | M |
| 728 | ONLINE | SPOB. PANDAWA V | SPOB | YBHJ2 | 359 | INDONESIA | 22.03.2021 | MUARA BARU | 23.03.2021 | MUARA BARU | SPB.ID.JKT.0321.0000897 | HSD | M |
| 729 | ONLINE | TB. OSCO X | TUG BOAT | YD 4556 | 126 | INDONESIA | 23.03.2021 | MARUNDA | 23.03.2021 | PALEMBANG | SPB.ID.JKT.0321.0000898 | NIL | - |
| 730 | ONLINE | KM. PRATWIS SATU | CONTAINER | YGFJ | 2.983 | INDONESIA | 23.03.2021 | PONTIANAK | 23.03.2021 | MARUNDA | SPB.ID.JKT.0321.0000899 | CONTAINER | B/M |
| 731 | KUI.0045278 | MM. MAXIMUS I | CARGO | YDHE2 | 11.228 | INDONESIA | 23.03.2021 | SINGAPORE | 23.03.2021 | MUMBAI/INDIA | J.1/SYB.U91/03/TPK-2021 | NIL | - |
| 732 | ONLINE | SPOB. JULIUS | SPOB | JZTT | 1.216 | INDONESIA | 19.03.2021 | BUNYU | 23.03.2021 | SAMARINDA | SPB.ID.JKT.0321.0000900 | NIL | - |
| 733 | ONLINE | MM. MURORAN | CARGO | 3FTX9 | 10.646 | PANAMA | 23.03.2021 | HIGASHI-HARIMA | 23.03.2021 | MUARA SABAK | SPB.ID.JKT.0321.0000901 | NIL | B |
| 734 | ONLINE | KM. GESIT | CARGO | PNOL | 4.667 | INDONESIA | 23.03.2021 | CM ANDAN | 23.03.2021 | BRINGKASSI | SPB.ID.JKT.0321.0000902 | LANJUTAN | - |
| 735 | KUI.0045279 | AHTS. TRITON 501 | SUPPLY | JZRR | 1.494 | INDONESIA | 23.03.2021 | PABELOKAN | | | | | |

| | | | | | | | | | | | | | |
|-----|------------|--------------------------|-----------|----------|--------|-----------|------------|--------------|------------|----------------|-------------------------|------------|-----|
| 752 | KUL0045282 | SV. ELOK JAYA | SUPPLY | YBBB2 | 506 | INDONESIA | 24-03-2021 | PABELOKAN | 24-03-2021 | PABELOKAN | J1/SYB.U195/03/Tpk-2021 | FOOD STUFF | M |
| 753 | ONLINE | LCT. LAS-2 | LCT | YBHE2 | 1.108 | INDONESIA | 23-03-2021 | B.PAPAN | 24-03-2021 | SATUI | SPB.ID.JKT.0321.0000947 | ALBER | M |
| 754 | KUL0045283 | SPOB. D&D | SPOB | YB5392 | 196 | INDONESIA | 24-03-2021 | MA.BARU | 24-03-2021 | MA.BARU | J1/SYB.U196/03/Tpk-2021 | HSD | M |
| 755 | ONLINE | KM. TANTO TANGUHU | CONTAINER | POSW | 9.380 | INDONESIA | 25-03-2021 | ANGGREK | 25-03-2021 | TG. PERAK | SPB.ID.JKT.0321.0000969 | CONTAINER | M |
| 756 | ONLINE | KM. SPIL RATNA | CONTAINER | YCTB2 | 6.504 | INDONESIA | 25-03-2021 | PONTIANAK | 25-03-2021 | PONTIANAK | SPB.ID.JKT.0321.0000970 | CONTAINER | B/M |
| 757 | ONLINE | KM. VERIZON | CONTAINER | YBQR | 11.788 | INDONESIA | 23-03-2021 | SUGHAN | 25-03-2021 | TG EMAS | SPB.ID.JKT.0321.0000971 | CONTAINER | B/M |
| 758 | ONLINE | KM. SPIL RUMI | CONTAINER | YCVF2 | 6.504 | INDONESIA | 23-03-2021 | PEKANBARU | 25-03-2021 | PERAWANG | SPB.ID.JKT.0321.0000972 | CONTAINER | B/M |
| 759 | KUL0045290 | SPOB. D&D | SPOB | YB 5392 | 196 | INDONESIA | 25-03-2021 | MUARA BARU | 25-03-2021 | MUARA BARU | J1/SYB.U103/03/Tpk-2021 | HSD | M |
| 760 | ONLINE | KM. SALVA | PENUMPANG | PMOX | 2.439 | INDONESIA | 25-03-2021 | PKL BALAM | 25-03-2021 | PKL BALAM | SPB.ID.JKT.0321.0000973 | KENDARAAN | B/M |
| 761 | ONLINE | M/ YIHAI | CARGO | T2CU5 | 20.748 | TUVALU | 25-03-2021 | SEMRANG | 25-03-2021 | TABONEO | SPB.ID.JKT.0321.0000974 | NIL | B |
| 762 | ONLINE | MT. SUCCESS ALTAIR XLII | TANKER | YBLZ | 12.358 | INDONESIA | 24-03-2021 | MAKASSAR | 25-03-2021 | PLAJU | SPB.ID.JKT.0321.0000975 | NIL | B |
| 763 | ONLINE | M/ XIN HAI XIANG | CARGO | 3EFPW | 8.620 | PANAMA | 25-03-2021 | PSR GUDANG | 25-03-2021 | MASAN | SPB.ID.JKT.0321.0000976 | GENCAR | B/M |
| 764 | ONLINE | MM. HYUNDAI SUPREME | CONTAINER | V7QL3 | 52.581 | MARSHALD | 25-03-2021 | SINGAPORE | 25-03-2021 | BUSAN | SPB.ID.JKT.0321.0000977 | CONTAINER | B/M |
| 765 | ONLINE | KM. TANTO MANDIRI | CONTAINER | YBPP2 | 6.629 | INDONESIA | 25-03-2021 | PEKANBARU | 25-03-2021 | PEKANBARU | SPB.ID.JKT.0321.0000978 | CONTAINER | B/M |
| 766 | ONLINE | KM. TANTO CAHAYA | CONTAINER | PMUN | 9.877 | INDONESIA | 25-03-2021 | MAKASSAR | 25-03-2021 | MAKASSAR | SPB.ID.JKT.0321.0000979 | CONTAINER | B/M |
| 767 | ONLINE | M/ CARNAVAL SPIRIT | PENUMPANG | 9HA3097 | 85.920 | MALTA | 25-03-2021 | SINGAPORE | 25-03-2021 | SINGAPORE | SPB.ID.JKT.0321.0000980 | NIL | - |
| 768 | ONLINE | AHTS. SERVEWEL SINCERE | SUPPLY | PNAJ | 1.337 | INDONESIA | 25-03-2021 | BATAM | 25-03-2021 | MATAK | SPB.ID.JKT.0321.0000981 | GENCAR | M |
| 769 | ONLINE | TK. TANJUNG BAHARI 32 | TUG BOAT | YDC 4242 | 207 | INDONESIA | 25-03-2021 | KUMAI | 25-03-2021 | MANGGAR | SPB.ID.JKT.0321.0000982 | - | - |
| 770 | ONLINE | TK. BAHARI 30021 | TONGKANG | - | 3.175 | INDONESIA | 25-03-2021 | KUMAI | 25-03-2021 | MANGGAR | SPB.ID.JKT.0321.0000983 | NIL | B |
| 771 | ONLINE | MT. AKRA 80 | TANKER | YB 4893 | 284 | INDONESIA | 25-03-2021 | MARUNDA | 25-03-2021 | MARUNDA | SPB.ID.JKT.0321.0000984 | HSD | B |
| 772 | ONLINE | KM. DOROLONDA | PENUMPANG | YQON | 14.685 | INDONESIA | 26-03-2021 | TG. PERAK | 26-03-2021 | TG. PERAK | SPB.ID.JKT.0321.0001010 | CONTAINER | B/M |
| 773 | ONLINE | KM. BUKIT RAYA | PENUMPANG | YEWA | 6.022 | INDONESIA | 26-03-2021 | BELINYU | 26-03-2021 | BELINYU | SPB.ID.JKT.0321.0001011 | PENUMPANG | E/D |
| 774 | KUL0045298 | AHTS. LOGINDO BRAVEHEART | SUPPLY | POAT | 1.559 | INDONESIA | 25-03-2021 | PABELOKAN | 26-03-2021 | PABELOKAN | J1/SYB.U111/03/Tpk-2021 | GENCAR | M |
| 775 | ONLINE | KM. TANTO LANCAR | CONTAINER | YBD22 | 6.616 | INDONESIA | 26-03-2021 | PONTIANAK | 26-03-2021 | PONTIANAK | SPB.ID.JKT.0321.0001012 | CONTAINER | B/M |
| 776 | ONLINE | KM. PAHALA | CONTAINER | YETC | 2.996 | INDONESIA | 23-03-2021 | PALEMBANG | 26-03-2021 | MARUNDA | SPB.ID.JKT.0321.0001013 | CONTAINER | M |
| 777 | ONLINE | KM. SPIL CITRA | CONTAINER | YBSU2 | 35.981 | INDONESIA | 26-03-2021 | SURABAYA | 26-03-2021 | TG. PERAK | SPB.ID.JKT.0321.0001014 | CONTAINER | B/M |
| 778 | ONLINE | KM. KALIMANTAN LEADER | RORO | POWN | 9.535 | INDONESIA | 26-03-2021 | B.PAPAN | 26-03-2021 | BELAWAN | SPB.ID.JKT.0321.0001015 | KENDARAAN | B/M |
| 779 | ONLINE | TK. AWU-303 | TUNDA | YD3074 | 105 | INDONESIA | 15-03-2021 | MERAK | 26-03-2021 | TG.B.KARIMUN | SPB.ID.JKT.0321.0001016 | - | - |
| 780 | ONLINE | TK. TKW-88 | TONGKANG | - | 1.413 | INDONESIA | 15-03-2021 | MERAK | 26-03-2021 | TG.B.KARIMUN | SPB.ID.JKT.0321.0001017 | NIL | B |
| 781 | ONLINE | TK. HOSANA-II | TUNDA | YD5087 | 112 | INDONESIA | 26-03-2021 | MANGGAR | 26-03-2021 | MANGGAR | SPB.ID.JKT.0321.0001018 | - | - |
| 782 | ONLINE | TK. GIGATT-2011 | TONGKANG | - | 1.292 | INDONESIA | 26-03-2021 | MANGGAR | 26-03-2021 | MANGGAR | SPB.ID.JKT.0321.0001019 | NIL | B |
| 783 | ONLINE | TK. DELTA-101 | TUNDA | YD6916 | 137 | INDONESIA | 26-03-2021 | TG. PANDAN | 26-03-2021 | TG. PANDAN | SPB.ID.JKT.0321.0001020 | - | - |
| 784 | ONLINE | TK. DELTA-252 | TONGKANG | - | 1.954 | INDONESIA | 26-03-2021 | TG. PANDAN | 26-03-2021 | TG. PANDAN | SPB.ID.JKT.0321.0001021 | NIL | B |
| 785 | ONLINE | MT. BLUE STAR-5 | TANKER | YCGP | 367 | INDONESIA | 04-03-2021 | TG. BULI | 26-03-2021 | MERAK | SPB.ID.JKT.0321.0001022 | BIO SOLAR | N |
| 786 | ONLINE | TK. SD DIAMOND | TUG BOAT | YDA 3196 | 144 | INDONESIA | 29-03-2021 | SINGAPORE | 29-03-2021 | PKL BALAM | SPB.ID.JKT.0321.0001031 | - | - |
| 787 | ONLINE | TK. SINDO GARUDA KENCANA | TONGKANG | - | 2.026 | INDONESIA | 29-03-2021 | SINGAPORE | 29-03-2021 | PKL BALAM | SPB.ID.JKT.0321.0001032 | CONTAINER | M |
| 788 | ONLINE | KM. CREMAI | PENUMPANG | YELP | 14.403 | INDONESIA | 29-03-2021 | TG PERAK | 29-03-2021 | TG PERAK | SPB.ID.JKT.0321.0001033 | ORANG | E/D |
| 789 | ONLINE | M/ MAERSK YAMUNA | CONTAINER | 9VB989 | 66.462 | SINGAPORE | 29-03-2021 | TG PERAK | 29-03-2021 | TG PELEPAS | SPB.ID.JKT.0321.0001034 | CONTAINER | B/M |
| 790 | KUL0045305 | SV. GIAT JAYA | SUPPLY | YBHS2 | 1.302 | INDONESIA | 28-03-2021 | PABELOKAN | 29-03-2021 | PABELOKAN | J1/SYB.U118/03/Tpk-2021 | GENCAR | B/M |
| 791 | ONLINE | M/ GROLANDO EXPRESS | CARGO | S6QK | 10.421 | SINGAPORE | 28-03-2021 | TOWNVILLE | 29-03-2021 | DARWIN | SPB.ID.JKT.0321.0001035 | NIL | B |
| 792 | ONLINE | KM. SPIL RENATA | CONTAINER | YDDF2 | 6.625 | INDONESIA | 29-03-2021 | SAMARINDA | 29-03-2021 | SAMARINDA | SPB.ID.JKT.0321.0001036 | CONTAINER | B/M |
| 793 | ONLINE | SPOB SEROUA I | SPOB | PNSQ | 1.869 | INDONESIA | 29-03-2021 | KUMAI | 29-03-2021 | PONTIANAK | SPB.ID.JKT.0321.0001037 | NIL | B |
| 794 | ONLINE | SPOB SEROUA IX | SPOB | YCK2 | 2.420 | INDONESIA | 29-03-2021 | KUMAI | 29-03-2021 | KUMAI | SPB.ID.JKT.0321.0001038 | NIL | B |
| 795 | ONLINE | SPOB TIMAS | SPOB | YB 4843 | 235 | INDONESIA | 10-03-2021 | MUARA BARU | 29-03-2021 | MUARA BARU | SPB.ID.JKT.0321.0001039 | HSD | M |
| 796 | ONLINE | TK. RIAMMAS X | TUG BOAT | YD 6408 | 92 | INDONESIA | 12-03-2021 | S. PUTTING | 29-03-2021 | PONTIANAK | SPB.ID.JKT.0321.0001040 | NIL | - |
| 797 | ONLINE | TK. SBU 88 | TONGKANG | - | 1.717 | INDONESIA | 17-03-2021 | BATANJUNG | 29-03-2021 | PONTIANAK | SPB.ID.JKT.0321.0001041 | NIL | B |
| 798 | ONLINE | TK. KSD 19 | TUG BOAT | YDA 3279 | 198 | INDONESIA | 29-03-2021 | DABO SINGKEP | 29-03-2021 | SAMPIT | SPB.ID.JKT.0321.0001042 | - | - |
| 799 | ONLINE | TK. KSD 08 | TONGKANG | - | 2.430 | INDONESIA | 29-03-2021 | DABO SINGKEP | 29-03-2021 | SAMPIT | SPB.ID.JKT.0321.0001043 | NIL | B |
| 800 | ONLINE | M/ CONTI STOCKHOLM | CONTAINER | DSWW3 | 66.278 | LIBERIA | 29-03-2021 | FREMAN TLE | 29-03-2021 | TG. PELEPAS | SPB.ID.JKT.0321.0001044 | CONTAINER | B/M |
| 801 | ONLINE | TK. AUBREY | TUNDA | YDB4293 | 192 | INDONESIA | 29-03-2021 | JAMBI | 30-03-2021 | TEGAL | SPB.ID.JKT.0321.0001168 | - | - |
| 802 | ONLINE | TK. LILY | TONGKANG | - | 3.145 | INDONESIA | 29-03-2021 | JAMBI | 30-03-2021 | TEGAL | SPB.ID.JKT.0321.0001169 | NIL | B |
| 803 | ONLINE | SPOB. PANDAWA-V | SPOB | YBHU2 | 359 | INDONESIA | 25-03-2021 | MA.BARU | 30-03-2021 | MA.BARU | SPB.ID.JKT.0321.0001170 | HSD | M |
| 804 | ONLINE | LCT. BINTANG SAMUDRA-8 | LCT | YBCY2 | 758 | INDONESIA | 29-03-2021 | TG. BUTON | 30-03-2021 | B.MASIN | SPB.ID.JKT.0321.0001171 | ALBER | M |
| 805 | ONLINE | LCT. AYU-88 | LCT | PMLO | 1.143 | INDONESIA | 22-03-2021 | SAMARINDA | 30-03-2021 | MOROWALI | SPB.ID.JKT.0321.0001172 | ALBER | M |
| 806 | ONLINE | LCT. AYU-138 | LCT | PNRU | 1.503 | INDONESIA | 16-03-2021 | PALEMBANG | 30-03-2021 | SANGKULIRANG | SPB.ID.JKT.0321.0001173 | ALBER | M |
| 807 | ONLINE | MT. CATUR SAMUDRA | TANKER | YFBL | 4.437 | INDONESIA | 30-03-2021 | MERAK | 30-03-2021 | MERAK | SPB.ID.JKT.0321.0001174 | NIL | B |
| 808 | ONLINE | M/ MAERSK HAPHONG | CONTAINER | D5VS9 | 32.828 | LIBERIA | 30-03-2021 | TG. PELEPAS | 30-03-2021 | TG. PELEPAS | SPB.ID.JKT.0321.0001175 | CONTAINER | M |
| 809 | ONLINE | KM. SPIL NINGSIH | CONTAINER | YBUO2 | 25.709 | INDONESIA | 30-03-2021 | SURABAYA | 30-03-2021 | BELAWAN | SPB.ID.JKT.0321.0001176 | CONTAINER | M |
| 810 | ONLINE | KM. KALI MAS | CONTAINER | PNEW | 6.603 | INDONESIA | 30-03-2021 | MAKASSAR | 30-03-2022 | BATAM | SPB.ID.JKT.0321.0001177 | CONTAINER | M |
| 811 | ONLINE | SPOB. TOTO-II | SPOB | YBDD2 | 3.247 | INDONESIA | 28-03-2021 | JAMBI | 30-03-2023 | JAMBI | SPB.ID.JKT.0321.0001178 | NIL | B |
| 812 | ONLINE | TK. MARINE PERKASA-II | TUNDA | YDB3180 | 190 | INDONESIA | 30-03-2021 | MANGGAR | 30-03-2024 | TG. PANDAN | SPB.ID.JKT.0321.0001179 | - | - |
| 813 | ONLINE | OCEAN PERKASA-8 | TONGKANG | - | 3.122 | INDONESIA | 30-03-2021 | MANGGAR | 30-03-2025 | TG. PANDAN | SPB.ID.JKT.0321.0001180 | NIL | B |
| 814 | KUL0045313 | AHTS. LOGINDO BRAVEHEART | SUPPLY | PAT | 1.559 | INDONESIA | 30-03-2021 | PABELOKAN | 30-03-2026 | PABELOKAN | J1/SYB.U125/03/Tpk-2021 | GENCAR | M |
| 815 | ONLINE | KM. SRIKANDI LINE | PENUMPANG | YHLP | 1.914 | INDONESIA | 31-03-2021 | PKL BALAM | 31-03-2021 | PKL BALAM | SPB.ID.JKT.0321.0001212 | KENDARAAN | B/M |
| 816 | ONLINE | KM. RANIA | RORO | YHPQ | 3.933 | INDONESIA | 30-03-2021 | MAKASSAR | 31-03-2021 | MAKASSAR | SPB.ID.JKT.0321.0001213 | KENDARAAN | B/M |
| 817 | ONLINE | M/ BAOSHAN STAR | CARGO | D5WV4 | 9.004 | LIBERIA | 31-03-2021 | BALKAPAPAN | 31-03-2021 | MOROWALI | SPB.ID.JKT.0321.0001214 | NIL | B |
| 818 | ONLINE | TK. MODA 1 | TUG BOAT | YD 3722 | 136 | INDONESIA | 31-03-2021 | JAMBI | 31-03-2021 | BOJONEGARA | SPB.ID.JKT.0321.0001215 | - | - |
| 819 | ONLINE | TK. SUMBER CIPTA I | TONGKANG | - | 1.932 | INDONESIA | 31-03-2021 | JAMBI | 31-03-2021 | BOJONEGARA | SPB.ID.JKT.0321.0001216 | NIL | B |
| 820 | ONLINE | M/ MY HUNG | CARGO | 3WFX | 4.089 | VIETNAM | 31-03-2021 | BANGKOK | 31-03-2021 | CRISMAS ISLAND | SPB.ID.JKT.0321.0001217 | NIL | B |
| 821 | ONLINE | KM. MAGELLAN | CONTAINER | YEZH | 2.996 | INDONESIA | 31-03-2021 | PONTIANAK | 31-03-2021 | TG PERAK | SPB.ID.JKT.0321.0001218 | CONTAINER | B/M |
| 822 | ONLINE | KM. CAHAYA NELLY | CONTAINER | YBVN2 | 2.955 | INDONESIA | 31-03-2021 | BANJARMASIN | 31-03-2021 | BANJARMASIN | SPB.ID.JKT.0321.0001219 | CONTAINER | B/M |
| 823 | ONLINE | M/ ALS JUVENTUS | CONTAINER | SLA66 | 40.541 | LIBERIA | 31-03-2021 | NANSHA | 31-03-2021 | TG PERAK | SPB.ID.JKT.0321.0001220 | CONTAINER | B |
| 824 | ONLINE | M/ HOANG TRIEU 68 | CARGO | 3QWR | 4.341 | VIETNAM | 29-03-2021 | VIETNAM | 31-03-2021 | MALAYSIA | SPB.ID.JKT.0321.0001221 | NIL | B |
| 825 | ONLINE | TK. AS MARINA 1 | TUNDA | YDA4562 | 152 | INDONESIA | 31-03-2021 | PKL BALAM | 31-03-2021 | SUNGAI GUNTUNG | SPB.ID.JKT.0321.0001222 | NIL | - |
| 826 | ONLINE | TK. AS MARINA 2 | TONGKANG | - | 1.866 | INDONESIA | 31-03-2021 | PKL BALAM | 31-03-2021 | SUNGAI GUNTUNG | SPB.ID.JKT.0321.0001223 | NIL | B |
| 827 | ONLINE | TK. HUB 23 | TUNDA | 9WLH3 | 296 | MALAYSIA | 29-03-2021 | SURAT THANI | 31-03-2021 | BENGKULU | SPB.ID.JKT.0321.0001224 | NIL | - |
| 828 | ONLINE | BG. MASSIVE 8 | TONGKANG | - | 3.893 | MALAYSIA | 29-03-2021 | SURAT THANI | 31-03-2021 | BENGKULU | SPB.ID.JKT.0321.0001225 | NIL | B |
| 829 | ONLINE | KM. JML ABADI | CONTAINER | YFYC | 3.508 | INDONESIA | 01-04-2021 | PALEMBANG | 01-04-2021 | PALEMBANG | SPB.ID.JKT.0421.0000007 | CONTAINER | B/M |
| 830 | ONLINE | M/ GIANG HAI | CARGO | XVPT | 2.875 | VIETNAM | 31-03-2021 | VIETNAM | 01-04-2021 | PONTIANAK | SPB.ID.JKT.0421.0000008 | NIL | B |
| 831 | ONLINE | KM. STRAIT MAS | CONTAINER | YDBO-2 | 29.558 | INDONESIA | 31-03-2021 | TG. PERAK | 01-04-2021 | KATANJUNG | SPB.ID.JKT.0421.0000009 | CONTAINER | M |
| 832 | ONLINE | M/ SARI INDAH | CARGO | 9V2273 | 48.065 | SINGAPORE | 30-03-2021 | KOREA | 01-04-2021 | TG. PERAK | SPB.ID.JKT.0421.0000010 | GANDUM | M |
| 833 | ONLINE | TK. MANYPLUS 1 | TUNDA | 9WFV3 | 266 | MALAYSIA | 29-03-2021 | SURAT THANI | 05-04-2021 | BENGKULU | SPB.ID.JKT.0421.0000143 | - | - |
| 834 | ONLINE | BG. MANYPLUS 7 | TONGKANG | - | 3.852 | MALAYSIA | 29-03-2021 | SURAT THANI | 05-04-2021 | BENGKULU | SPB.ID.JKT.0421.0000144 | NIL | B |
| 835 | ONLINE | TK. TANJUNG BAHARI 25 | TUNDA | YDB4924 | 192 | INDONESIA | 05-04-2021 | MANGGAR | 05-04-2021 | MANGGAR | SPB.ID.JKT.0421.0000145 | - | - |
| 836 | ONLINE | TK. BAHARI 2715 | TONGKANG | - | 2.383 | INDONESIA | 05-04-2021 | | | | | | |

| | | | | | | | | | | | | | |
|-----|------------|--------------------------|---------------|----------|---------|-----------|------------|-------------|------------|--------------|---------------------------|------------|-----|
| 851 | ONLINE | MM. MSC. TANIA | CONTAINER | D5QM6 | 32.200 | PANAMA | 07-04-2021 | TG. PELEPAS | 07-04-2021 | TG. PERAK | SPB.ID.JKT.0421.0000211 | CONTAINER | B |
| 852 | 0045355 | AHTS LOGINDO BRAVEHEART | AHTS | POAT | 1.559 | INDONESIA | 07-04-2021 | PABELOKAN | 07-04-2021 | PABELOKAN | J1/1/SYB.U/23/04/TPK.2021 | GENCAR | B |
| 853 | 0045356 | SV. ELOK JAYA | SUPPLY VESSEL | YBBB2 | 506 | INDONESIA | 07-04-2021 | PABELOKAN | 07-04-2021 | PABELOKAN | J1/1/SYB.U/24/04/TPK.2021 | FOOD | B |
| 854 | ONLINE | LCT. PERKASA PRIMA 99 | LANDING | JZGF | 1.515 | INDONESIA | 07-04-2021 | BALIKPAPAN | 07-04-2021 | SANGKURILANG | SPB.ID.JKT.0421.0000212 | ALAT BERAT | a |
| 855 | ONLINE | TB. SLI 100 | TUG BOAT | YD 6094 | 93 | INDONESIA | 07-04-2021 | MESUII | 07-04-2021 | MESUII | SPB.ID.JKT.0421.0000213 | | 1/8 |
| 856 | ONLINE | TK. VIRGO STAR 01 | TONGKANG | - | 1.441 | INDONESIA | 07-04-2021 | MESUII | 07-04-2021 | MESUII | SPB.ID.JKT.0421.0000214 | NIL | 1/8 |
| 857 | ONLINE | TB. SABANG 73 | TUG BOAT | YDC 4288 | 171 | INDONESIA | 07-04-2021 | JAMBI | 07-04-2021 | BOJONEGARA | SPB.ID.JKT.0421.0000215 | | 1/8 |
| 858 | ONLINE | TK. SUMBER JAYA 2726 | TONGKANG | - | 2.458 | INDONESIA | 07-04-2021 | JAMBI | 07-04-2021 | BOJONEGARA | SPB.ID.JKT.0421.0000216 | NIL | 1/8 |
| 859 | ONLINE | MM. APL PUSAN | CONTAINER | SEHU5 | 25.305 | SINGAPORE | 07-04-2021 | SEMARANG | 07-04-2021 | PORT KLANG | SPB.ID.JKT.0421.0000217 | CONTAINER | 1/8 |
| 860 | ONLINE | KM SULAWESI LEADER | RORO | YBVZ2 | 16.201 | INDONESIA | 07-04-2021 | B.PAPAN | 08-04-2021 | B.MASIN | SPB.ID.JKT.0421.0000247 | KENDARAAN | M |
| 861 | ONLINE | KM. SPIL RATNA | CONTAINER | YCTB2 | 6.564 | INDONESIA | 08-04-2021 | PONTIANAK | 08-04-2021 | PONTIANAK | SPB.ID.JKT.0421.0000248 | CONTAINER | M |
| 862 | ONLINE | SPOB. TIMAS | SPOB | YB4843 | 235 | INDONESIA | 08-04-2021 | MABARU | 08-04-2021 | MABARU | SPB.ID.JKT.0421.0000249 | HSD | M |
| 863 | ONLINE | MM. GFS PEARL | CONTAINER | 5BRP5 | 27.971 | CYPRUS | 08-04-2021 | SURABAYA | 08-04-2021 | PS.GUDANG | SPB.ID.JKT.0421.0000250 | CONTAINER | M |
| 864 | ONLINE | TB. SINAR ABADI-128 | TUNDA | YDA3143 | 137 | INDONESIA | 08-04-2021 | SINGAPORE | 08-04-2021 | PK.BALAM | SPB.ID.JKT.0421.0000251 | - | - |
| 865 | ONLINE | TK. LL-2506 | TONGKANG | - | 1.961 | INDONESIA | 08-04-2021 | SINGAPORE | 08-04-2021 | PK.BALAM | SPB.ID.JKT.0421.0000252 | CONTAINER | M |
| 866 | ONLINE | KM. TANTO SUBUR-I | CONTAINER | JZGM | 4.811 | INDONESIA | 08-04-2021 | BATAM | 08-04-2021 | TL.BAYUR | SPB.ID.JKT.0421.0000253 | CONTAINER | B/M |
| 867 | ONLINE | KM. TANT SEHAT | CONTAINER | JZWC | 6.616 | INDONESIA | 08-04-2021 | PK.BARU | 08-04-2021 | PK.BARU | SPB.ID.JKT.0421.0000254 | CONTAINER | B/M |
| 868 | ONLINE | KM. TANTO KAWAN | CONTAINER | YCVS2 | 6.612 | INDONESIA | 08-04-2021 | PONTIANAK | 08-04-2021 | BATAM | SPB.ID.JKT.0421.0000255 | CONTAINER | B/M |
| 869 | ONLINE | TB. MARCO | TUNDA | YD3919 | 163 | INDONESIA | 08-04-2021 | MARUNDA | 08-04-2021 | B.PAPAN | SPB.ID.JKT.0421.0000256 | - | - |
| 870 | ONLINE | TK. PERKASA | TONGKANG | - | 3.145 | INDONESIA | 08-04-2021 | MARUNDA | 08-04-2021 | B.PAPAN | SPB.ID.JKT.0421.0000257 | GENCAR | B/M |
| 871 | ONLINE | MM. INFERRO | | V7A2935 | 19.035 | MISLANDS | 08-04-2021 | CHINA | 08-04-2021 | TG.EMAS | SPB.ID.JKT.0421.0000258 | CONTAINER | M |
| 872 | KUJ0045360 | MT. SAMUGARA-99 | TANKER | T2PR5 | 1.062 | TUVALU | 20-05-2021 | JAPAN | 08-04-2021 | TG.PRIOK | J1/1/SYB.U/28/04/TPK.2021 | NIL | B/M |
| 873 | ONLINE | LCT. SEJATI UTAMA-I | LCT | YBFT | 1.167 | INDONESIA | 17-03-2021 | CIREBON | 08-04-2021 | BANYUWANGI | SPB.ID.JKT.0421.0000259 | ALBER | M |
| 874 | ONLINE | STAR VALUANT | TANKER | YBOZ2 | 58.657 | INDONESIA | 08-04-2021 | TUBAN | 09-04-2021 | MUNTOK | SPB.ID.JKT.0421.0000290 | CRUDE OIL | B |
| 875 | ONLINE | MT. THETISIA | TANKER | 3EOZ5 | 10.219 | PANAMA | 09-04-2021 | YOKKACHI | 09-04-2021 | CHIBA | SPB.ID.JKT.0421.0000291 | NIL | B |
| 876 | ONLINE | KM. DORO LONDA | PNP | YGOX | 14.685 | INDONESIA | 09-04-2021 | TG. PERAK | 09-04-2021 | TG. PERAK | SPB.ID.JKT.0421.0000292 | E/D | T/B |
| 877 | ONLINE | KM. BUKIT RAYA | PNP | YEW4 | 6.022 | INDONESIA | 09-04-2021 | BLINYU | 09-04-2021 | BLINYU | SPB.ID.JKT.0421.0000293 | E/D | T/B |
| 878 | ONLINE | MM. LE CONG | CARGO | BOKU | 19.955 | INDONESIA | 09-04-2021 | SHANGHAI | 09-04-2021 | KUANTAN | SPB.ID.JKT.0421.0000294 | NIL | T/B |
| 879 | ONLINE | KM. SPIL CAYA | CONTAINER | YBRV2 | 35.998 | INDONESIA | 09-04-2021 | TG. PERAK | 09-04-2021 | TG. PERAK | SPB.ID.JKT.0421.0000295 | CONTAINER | T/B |
| 880 | ONLINE | KM. TANTO LANGGENG | CONTAINER | YBH42 | 6.616 | INDONESIA | 09-04-2021 | BANJARMASIN | 09-04-2021 | BANJARMASIN | SPB.ID.JKT.0421.0000296 | CONTAINER | T/B |
| 881 | ONLINE | KM. TANTO LANCAR | CONTAINER | YBDZ2 | 6.616 | INDONESIA | 09-04-2021 | PONTIANAK | 09-04-2021 | PONTIANAK | SPB.ID.JKT.0421.0000297 | CONTAINER | T/B |
| 882 | ONLINE | MM. MERCURY | CARGO | VRMP9 | 7.633 | HONGKONG | 06-04-2021 | TG. PRIOK | 09-04-2021 | PYEONGTAEK | SPB.ID.JKT.0421.0000298 | GANDUM | B |
| 883 | ONLINE | TB. SABANG - 65 | TUNDA | YDB4174 | 173 | INDONESIA | 09-04-2021 | SINGAPORE | 09-04-2021 | JAMBI | SPB.ID.JKT.0421.0000299 | - | T/B |
| 884 | ONLINE | TK. SUMBER JAYA 2518 | TONGKANG | - | 2.068 | INDONESIA | 09-04-2021 | SINGAPORE | 09-04-2021 | JAMBI | SPB.ID.JKT.0421.0000300 | CONTAINER | T/B |
| 885 | ONLINE | TK. SATRIA UTAMA | TUNDA | YDA 4377 | 93 | INDONESIA | 09-04-2021 | KENDAWANGAN | 09-04-2021 | PONTIANAK | SPB.ID.JKT.0421.0000301 | - | T/B |
| 886 | ONLINE | TK. SUMBER JAYA 2518 | TONGKANG | - | 833 | INDONESIA | 09-04-2021 | KENDAWANGAN | 09-04-2021 | PONTIANAK | SPB.ID.JKT.0421.0000302 | NIL | T/B |
| 887 | ONLINE | TB. LL. HIU MACAN 02 | TUNDA | YDA 3880 | 132 | INDONESIA | 09-04-2021 | THAILAND | 09-04-2021 | TG. UNCANG | SPB.ID.JKT.0421.0000303 | - | T/B |
| 888 | ONLINE | TK. LL 3090 | TONGKANG | - | 2.926 | INDONESIA | 09-04-2021 | THAILAND | 09-04-2021 | TG. UNCANG | SPB.ID.JKT.0421.0000304 | NIL | T/B |
| 889 | ONLINE | KM. LINTAS BRANTAS | CONTAINER | POWE | 4.192 | INDONESIA | 12-04-2021 | PALEMBANG | 12-04-2021 | PALEMBANG | SPB.ID.JKT.0421.0000413 | CONTAINER | M |
| 890 | ONLINE | KM. DOBONSOLO | PENUMPANG | YEVX | 14.403 | INDONESIA | 12-04-2021 | SURABAYA | 12-04-2021 | SURABAYA | SPB.ID.JKT.0421.0000414 | PNP.CON | B/M |
| 891 | ONLINE | KM. PAHALA | CONTAINER | YETC | 2.996 | INDONESIA | 07-04-2021 | PALEMBANG | 12-04-2021 | PONTIANAK | SPB.ID.JKT.0421.0000415 | CONTAINER | M |
| 892 | ONLINE | TB. VOYAGFER | TUNDA | YD5231 | 266 | INDONESIA | 08-04-2021 | KELANIS | 12-04-2021 | KELANIS | SPB.ID.JKT.0421.0000416 | - | - |
| 893 | ONLINE | TK. AZAMARA-28 | TONGKANG | - | 4.448 | INDONESIA | 08-04-2021 | KELANIS | 12-04-2021 | KELANIS | SPB.ID.JKT.0421.0000418 | NIL | B |
| 894 | KUJ0045377 | SPOB. D&D | SPOB | YB5392 | 196 | INDONESIA | 12-04-2021 | MABARU | 12-04-2021 | MABARU | J1/1/SYB.U/43/04/TPK.2021 | HSD | B/M |
| 895 | ONLINE | MT. SUMMER | TANKER | V7QA9 | 8.539 | MISLANDS | 11-04-2021 | SINGAPORE | 12-04-2021 | SINGAPORE | SPB.ID.JKT.0421.0000417 | NIL | B |
| 896 | ONLINE | TB. MITRA JAYA-II | TUNDA | YDB4826 | 66 | INDONESIA | 07-04-2021 | PONTIANAK | 12-04-2021 | PONTIANAK | SPB.ID.JKT.0421.0000419 | - | - |
| 897 | ONLINE | TK. SAHABAT KAPUAS-XXII | TONGKANG | - | 1.432 | INDONESIA | 07-04-2021 | PONTIANAK | 12-04-2021 | PONTIANAK | SPB.ID.JKT.0421.0000420 | NIL | B |
| 898 | ONLINE | MM. KIRAN CARIBBEAN | CARGO | 9HA3820 | 36.353 | MALTA | 10-04-2021 | PS.GUDANG | 12-04-2021 | SANGKURILANG | SPB.ID.JKT.0421.0000421 | - | - |
| 899 | ONLINE | TK. SEMAR SEBELAS | TUNDA | YD6763 | 231 | INDONESIA | 11-04-2021 | PATIMBAN | 12-04-2021 | PATIMBAN | SPB.ID.JKT.0421.0000422 | - | - |
| 900 | ONLINE | TB. DAYA-12 | TUNDA | YD3888 | 153 | INDONESIA | 12-04-2021 | TG.SADAI | 12-04-2021 | BOJONEGARA | SPB.ID.JKT.0421.0000423 | - | - |
| 901 | ONLINE | TK. DBS-12 | TONGKANG | - | 2.171 | INDONESIA | 12-04-2021 | TG.SADAI | 12-04-2021 | BOJONEGARA | SPB.ID.JKT.0421.0000424 | NIL | B |
| 902 | ONLINE | KM. LINTAS HARUAN | CONT | PNWQ | 2.003 | INDONESIA | 13-04-2021 | PONTIANAK | 13-04-2021 | PONTIANAK | SPB.ID.JKT.0421.0000446 | CONTAINER | M |
| 903 | ONLINE | MM. DIRECTON SW | CARGO | 3FWJ8 | 9.998 | INDONESIA | 13-04-2021 | CHINA | 13-04-2021 | TG. EMAS | SPB.ID.JKT.0421.0000447 | STEEL COIL | B |
| 904 | ONLINE | MM. WARNOW MATE | CONT | 5BVK2 | 17.068 | CYPRUS | 13-04-2021 | SINGAPORE | 13-04-2021 | PANJANG | SPB.ID.JKT.0421.0000448 | CONTAINER | B |
| 905 | ONLINE | LCT. SUPER 10 | LANDING | JZSP | 848 | INDONESIA | 13-04-2021 | SAMARINDA | 13-04-2021 | MARUNDA | SPB.ID.JKT.0421.0000449 | NIL | B |
| 906 | ONLINE | TB. TANJUNGS BAHARI 25 | TUNDA | YDB 4942 | 192 | INDONESIA | 13-04-2021 | MANGGAR | 13-04-2021 | MANGGAR | SPB.ID.JKT.0421.0000450 | NIL | B |
| 907 | ONLINE | TK. BAHARI 2715 | TUNDA | - | 2.383 | INDONESIA | 13-04-2021 | MANGGAR | 13-04-2021 | MANGGAR | SPB.ID.JKT.0421.0000451 | NIL | B |
| 908 | KUJ0045383 | AHTS. LOGINDO BRAVEHEART | AHTS | POAT | 1.559 | INDONESIA | 13-04-2021 | PABELOKAN | 13-04-2021 | PABELOKAN | J1/1/SYB.U/49/04/TPK.2021 | GENCAR | B |
| 909 | ONLINE | MM. PACIFIC HIGHWAY | RORO | H3AK | 48.039 | PANAMA | 13-04-2021 | PORT KLANG | 14-04-2021 | SINGAPORE | SPB.ID.JKT.0421.0000487 | KENDARAAN | M |
| 910 | ONLINE | MM. ASIA GLORY-6 | CARGO | YCBG2 | 6.191 | INDONESIA | 10-04-2021 | BATAM | 14-04-2021 | SINGAPORE | SPB.ID.JKT.0421.0000488 | PELLET | M |
| 911 | ONLINE | MM. TRANSKO TAURUS | TANKER | YCHD2 | 5.064 | INDONESIA | 11-04-2021 | PLAJU | 14-04-2021 | B.PAPAN | SPB.ID.JKT.0421.0000489 | MFO | M |
| 912 | ONLINE | KM. SPIL NITA | CONTAINER | YBXA2 | 25.371 | INDONESIA | 13-04-2021 | SURABAYA | 14-04-2021 | KATANJUNG | SPB.ID.JKT.0421.0000490 | CONTAINER | M |
| 913 | ONLINE | KM. TANTO ALAM | CONTAINER | JZE4 | 3.994 | INDONESIA | 14-04-2021 | SIBOLGA | 14-04-2021 | BATAM | SPB.ID.JKT.0421.0000491 | CONTAINER | B/M |
| 914 | ONLINE | KM. TANTO SETIA | CONTAINER | PNUS | 17.673 | INDONESIA | 14-04-2021 | BELAWAN | 14-04-2021 | BELAWAN | SPB.ID.JKT.0421.0000492 | CONTAINER | B/M |
| 915 | ONLINE | KM. TANTO AMAN | CONTAINER | JZEB | 3.994 | INDONESIA | 14-04-2021 | SIBOLGA | 14-04-2021 | TL.BAYUR | SPB.ID.JKT.0421.0000493 | CONTAINER | B/M |
| 916 | ONLINE | KM. TANTO MANDIRI | CONTAINER | YBPP2 | 6.629 | INDONESIA | 14-04-2021 | PONTIANAK | 14-04-2021 | PONTIANAK | SPB.ID.JKT.0421.0000494 | CONTAINER | B/M |
| 917 | KUJ0045384 | SV. ELOK JAYA | SUPPLY | YBBB2 | 506 | INDONESIA | 14-04-2021 | PABELOKAN | 14-04-2021 | PABELOKAN | J1/1/SYB.U/50/04/TPK.2021 | FOODSTUFF | B/M |
| 918 | ONLINE | LCT. LIEN STAR-88 | LCT | PMXW | 727 | INDONESIA | 30-03-2021 | B.PAPAN | 14-04-2021 | SAMARINDA | SPB.ID.JKT.0421.0000495 | ALBER | M |
| 919 | ONLINE | MT. PURBA JAYA-I | TANKER | JZHP | 756 | INDONESIA | 29-03-2021 | TG.GEREM | 14-04-2021 | TG.GEREM | SPB.ID.JKT.0421.0000497 | NIL | B/M |
| 920 | ONLINE | MT. SINAR MOROTAI | TANKER | YBSL2 | 2.943 | INDONESIA | 15-04-2021 | PANJANG | 15-04-2021 | MERAK | SPB.ID.JKT.0421.0000526 | NIL | B |
| 921 | ONLINE | TB. BLTON 168 | TUGBOAT | YD 4724 | 123 | INDONESIA | 14-04-2021 | MERAK | 15-04-2021 | MERAK | SPB.ID.JKT.0421.0000527 | NIL | B |
| 922 | ONLINE | TK. DUKUK 6 | TONGKANG | - | 1.808 | INDONESIA | 14-04-2021 | MERAK | 15-04-2021 | MERAK | SPB.ID.JKT.0421.0000528 | NIL | B |
| 923 | ONLINE | KM. HIAUJELITA | CONTAINER | YEKY | 8.890 | INDONESIA | 13-04-2021 | BATAM | 15-04-2021 | TANJUNG EMAS | SPB.ID.JKT.0421.0000529 | CONTAINER | BM |
| 924 | ONLINE | MS. COSTA SERENA | PASSENGER | ICAZ | 114.261 | GENOVA | 04-04-2021 | MANILA | 15-04-2021 | SINGAPORE | SPB.ID.JKT.0421.0000530 | NIL | B |
| 925 | ONLINE | TK. SUMBER IV | TUGBOAT | YCZH | 53 | INDONESIA | 08-04-2021 | PATIMBAN | 15-04-2021 | JAMBI | SPB.ID.JKT.0421.0000531 | NIL | B |
| 926 | ONLINE | TB. ARMANDO 17 | TUGBOAT | YBD 4048 | 232 | INDONESIA | 11-04-2021 | MERAK | 15-04-2021 | PEKANBARU | SPB.ID.JKT.0421.0000532 | - | B |
| 927 | ONLINE | TK. SUMBER MAS 35 | TONGKANG | - | 2.551 | INDONESIA | 11-04-2021 | MERAK | 15-04-2021 | SUNGAI SAW | SPB.ID.JKT.0421.0000533 | GENCAR | M |
| 928 | ONLINE | TK. HOSANA VII | TUNDA | YDC4038 | 139 | INDONESIA | 15-04-2021 | MANGGAR | 15-04-2021 | MANGGAR | SPB.ID.JKT.0421.0000534 | - | B |
| 929 | ONLINE | TK. GIGATT 2015 | TONGKANG | - | 2.013 | INDONESIA | 15-04-2021 | MANGGAR | 15-04-2021 | MANGGAR | SPB.ID.JKT.0421.0000535 | NIL | B |
| 930 | ONLINE | KM. CREMAI | PNP | YEUP | 14.403 | INDONESIA | 15-04-2021 | TG. PERAK | 15-04-2021 | TG. PERAK | SPB.ID.JKT.0421.0000536 | ORANG | E/D |
| 931 | ONLINE | KM. LINTAS BARITO | CONTAINER | PMHK | 1.998 | INDONESIA | 15-04-2021 | PALEMBANG | 15-04-2021 | PALEMBANG | SPB.ID.JKT.0421.0000537 | CONTAINER | M |
| 932 | ONLINE | TB. SINGSING POWER | TUNDA | YDA4784 | 85 | INDONESIA | 15-04-2021 | SUKAMARA | 15-04-2021 | SUKAMARA | SPB.ID.JKT.0421.0000538 | NIL | B |
| 933 | ONLINE | TK. SINGSING 88 | TONGKANG | - | 897 | INDONESIA | 15-04-2021 | SUKAMARA | 15-04-2021 | SUKAMARA | SPB.ID.JKT.0421.0000539 | NIL | B |
| 934 | ONLINE | MM. GRAND BLUE | CARGO | 3FSK7 | 9.976 | PANAMA | 15-04-2021 | SHEKOU | 15-04-2021 | TELUK BAYUR | SPB.ID.JKT.0421.0000540 | NIL | B |
| 935 | ONLINE | LCT. AYU 28 | LANDING | YCJJ | 446 | INDONESIA | 08-03-20 | | | | | | |

| | | | | | | | | | | | | | |
|------|-------------|--------------------------------|----------------|----------|--------|-----------|------------|--------------|------------|--------------|-------------------------|------------|-----|
| 951 | ONLINE | LCT. PERKASA PRIMA-8 | LCT | PMJB | 808 | INDONESIA | 19-04-2021 | B.MASIN | 19-04-2021 | SEIPUTTING | SPB. IDJKT.0421.0000681 | ALBER | B/M |
| 952 | ONLINE | MM. FOLEGANDROS | CONTAINER | ABVC7 | 66.332 | LIBERIA | 19-04-2021 | SURABAYA | 19-04-2021 | TG.PELEPAS | SPB. IDJKT.0421.0000682 | CONTAINER | B/M |
| 953 | KUJ10045401 | SV. GIAT JAYA | SUPPLY | YBHS2 | 1.302 | INDONESIA | 19-04-2021 | PABELOKAN | 19-04-2021 | PABELOKAN | J1/SYB.U066/04/TPK.2021 | FOOD STUFF | B/M |
| 954 | ONLINE | KM. TANTO TERIMA | CONTAINER | YCID2 | 6.616 | INDONESIA | 19-04-2021 | PK.BARU | 19-04-2021 | PK.BARU | SPB. IDJKT.0421.0000683 | CONTAINER | B/M |
| 955 | ONLINE | KM. TANTO KAWAN | CONTAINER | YCVS2 | 6.812 | INDONESIA | 19-04-2021 | BATAM | 19-04-2021 | SAMARINDA | SPB. IDJKT.0421.0000684 | CONTAINER | B/M |
| 956 | ONLINE | KM. TANTO MANIS | CONTAINER | JZDM | 6.616 | INDONESIA | 19-04-2021 | PONTIANAK | 19-04-2021 | PONTIANAK | SPB. IDJKT.0421.0000685 | CONTAINER | B/M |
| 957 | ONLINE | TB. SUBRA-I | TUNDA | YDB6958 | 209 | INDONESIA | 19-04-2021 | SATUI | 19-04-2021 | SELPUTTING | SPB. IDJKT.0421.0000686 | - | - |
| 958 | ONLINE | TK. PBM-818 | TONGKANG | - | 3.090 | INDONESIA | 19-04-2021 | SATUI | 19-04-2021 | SELPUTTING | SPB. IDJKT.0421.0000687 | NIL | B |
| 959 | ONLINE | MT. PANTAI LAMONG | TANKER | PNZQ | 571 | INDONESIA | 19-04-2021 | TG.GEREM | 19-04-2021 | MERAK | SPB. IDJKT.0421.0000688 | NIL | B |
| 960 | ONLINE | KM. PAHALA | CONTAINER | YETC | 2.996 | INDONESIA | 19-04-2021 | PONTIANAK | 19-04-2021 | PONTIANAK | SPB. IDJKT.0421.0000689 | CONTAINER | B/M |
| 961 | ONLINE | KM. ORIENTAL DIAMOND | CONTAINER | YBIY2 | 25.047 | INDONESIA | 19-04-2021 | KATANJUNG | 19-04-2021 | TG.PERAK | SPB. IDJKT.0421.0000690 | CONTAINER | B/M |
| 962 | KUJ10045402 | SPOB. D&D | SPOB | YB3392 | 196 | INDONESIA | 19-04-2021 | MABARU | 19-04-2021 | MABARU | J1/SYB.U067/04/TPK.2021 | HSD | M |
| 963 | ONLINE | TB. ROYAL TB-4 | TUNDA | YDB4656 | 155 | INDONESIA | 30-03-2021 | SAMPTI | 19-04-2021 | PONTIANAK | SPB. IDJKT.0421.0000691 | - | - |
| 964 | ONLINE | TK. ROYAL-26 | TONGKANG | - | 1.975 | INDONESIA | 30-03-2021 | SAMPTI | 19-04-2021 | PONTIANAK | SPB. IDJKT.0421.0000692 | NIL | B |
| 965 | ONLINE | KM. SPIL RENATA | CONTAINER | YDDF2 | 6.625 | INDONESIA | 19-04-2021 | SAMARINDA | 19-04-2021 | SAMARINDA | SPB. IDJKT.0421.0000693 | CONTAINER | B/M |
| 966 | ONLINE | KM. SRIKANDI LINE | PENUMPANG | YHLP | 1.914 | INDONESIA | 20-04-2021 | PK.BALAM | 20-04-2021 | PK.BALAM | SPB. IDJKT.0421.0000728 | KEND.PNP | B/M |
| 967 | ONLINE | LCT. SUMBER SEJAHTERA ABADI-77 | LCT | PMBU | 694 | INDONESIA | 20-04-2021 | KAWASI | 20-04-2021 | BUNATI | SPB. IDJKT.0421.0000729 | ALBER | M |
| 968 | ONLINE | KM. SPIL NISAKA | CONTAINER | YBSP2 | 25.630 | INDONESIA | 20-04-2021 | SURABAYA | 20-04-2021 | BELAWAN | SPB. IDJKT.0421.0000730 | CONTAINER | B/M |
| 969 | ONLINE | KM. SULAWESI LEADER | RORO | YBVZ2 | 16.201 | INDONESIA | 19-04-2021 | B.PAPAN | 20-04-2021 | B.MASIN | SPB. IDJKT.0421.0000731 | KENDARAAN | M |
| 970 | ONLINE | TB. SLS-01 | TUNDA | YDA4769 | 82 | INDONESIA | 20-04-2021 | BATANG | 20-04-2021 | CWANDAN | SPB. IDJKT.0421.0000732 | - | - |
| 971 | ONLINE | MM. CONTI DARWIN | CONT | DS514 | 66.278 | LIBERIA | 21-04-2021 | SINGAPORE | 21-04-2021 | TG.PERAK | SPB. IDJKT.0421.0000769 | CONTAINER | M |
| 972 | ONLINE | LCT.HARAPAN PERDANA-X | LCT | YBOM2 | 664 | INDONESIA | 21-04-2021 | BUNYU | 21-04-2021 | LUVUK | SPB. IDJKT.0421.0000770 | GENCAR | M |
| 973 | KUJ10045409 | AHTS LOGINDO BRAVEHEART | TS | POAT | 1.559 | INDONESIA | 19-04-2021 | PABELOKAN | 21-04-2021 | PABELOKAN | J1/SYB.U74/04/TPK.2021 | GENCAR | M |
| 974 | KUJ10045410 | SV.ELOK JAYA | SV | YB882 | 506 | INDONESIA | 21-04-2021 | PABELOKAN | 21-04-2021 | PABELOKAN | J1/SYB.U75/04/TPK.2021 | CONTAINER | M |
| 975 | ONLINE | TB. BUKANA - 1302 | TB | YDA 3223 | 142 | INDONESIA | 21-04-2021 | SINGAPORE | 21-04-2021 | PK.BALAM | SPB.IDJKT.0421.0000771 | - | - |
| 976 | ONLINE | LCT.NUSANTARA - 2501 | TK | - | 2.026 | INDONESIA | 21-04-2021 | SINGAPORE | 21-04-2021 | PK.BALAM | SPB.IDJKT.0421.0000772 | CONTAINER | M |
| 977 | ONLINE | KMIRIANA | CARGO | YBWX2 | 7.757 | INDONESIA | 19-04-2021 | BATAM | 21-04-2021 | TARAHAN | SPB.IDJKT.0421.0000773 | SEMEN | M |
| 978 | ONLINE | TB. SABANG-51 | TUNDA | YDA4306 | 157 | INDONESIA | 22-04-2021 | SINGAPORE | 22-04-2021 | JAMBI | SPB.IDJKT.0421.0000807 | - | - |
| 979 | ONLINE | TK. SUMBER JAYA-2515 | TONGKANG | - | 2.006 | INDONESIA | 22-04-2021 | SINGAPORE | 22-04-2021 | JAMBI | SPB.IDJKT.0421.0000808 | CONTAINER | M |
| 980 | ONLINE | KM. SPIL RATNA | CONTAINER | YCTB2 | 6.504 | INDONESIA | 21-04-2021 | PONTIANAK | 22-04-2021 | PONTIANAK | SPB.IDJKT.0421.0000809 | CONTAINER | M |
| 981 | ONLINE | KM. AKASHIA | CONTAINER | PMDF | 2.979 | INDONESIA | 22-04-2021 | PK.BALAM | 22-04-2021 | TG.EMAS | SPB.IDJKT.0421.0000810 | CONTAINER | B/M |
| 982 | ONLINE | MT. PELAGOS ONE | TANKER | YDDS | 62.477 | INDONESIA | 22-04-2021 | CILACAP | 22-04-2021 | ARJUNA | SPB.IDJKT.0421.0000811 | CRUDE | M |
| 983 | ONLINE | KM. CTP HONOUR | CONTAINER | PNVP | 5.906 | INDONESIA | 21-04-2021 | TG.PERAK | 22-04-2021 | PORT KLANG | SPB.IDJKT.0421.0000812 | CONTAINER | B/M |
| 984 | KUJ10045416 | SPOB. DTD | SPOB | YB5392 | 196 | INDONESIA | 22-04-2021 | MABARU | 22-04-2021 | MABARU | J1/SYB.U81/04/TPK.2021 | HSD | M |
| 985 | ONLINE | KM. SEJAHTERA-35 | S.CONT | PLKT | 1.046 | INDONESIA | 16-04-2021 | TAREMPA | 22-04-2021 | TAREMPA | SPB.IDJKT.0421.0000813 | MATRIALP | B |
| 986 | ONLINE | MT. BULL. KALIMANTAN | TANKER | YBT02 | 57.683 | INDONESIA | 20-04-2021 | CILACAP | 22-04-2021 | TG.JABUNG | SPB.IDJKT.0421.0000814 | NIL | B |
| 987 | ONLINE | TB. ADITYA-55 | TUNDA | YD3894 | 153 | INDONESIA | 22-04-2021 | JAMBI | 22-04-2021 | TG.PANDAN | SPB.IDJKT.0421.0000815 | - | - |
| 988 | ONLINE | TK. GANDASARI-2703 | TONGKANG | - | 2.169 | INDONESIA | 22-04-2021 | JAMBI | 22-04-2021 | TG.PANDAN | SPB.IDJKT.0421.0000816 | NIL | B |
| 989 | ONLINE | TK. PRIMA POWER-02 | TUNDA | YDA4777 | 211 | INDONESIA | 22-04-2021 | MANGGAR | 22-04-2021 | PALEMBANG | SPB.IDJKT.0421.0000817 | - | - |
| 990 | ONLINE | TK. PELITA-06 | TONGKANG | - | 3.103 | INDONESIA | 22-04-2021 | MANGGAR | 22-04-2021 | PALEMBANG | SPB.IDJKT.0421.0000818 | NIL | B |
| 991 | ONLINE | KM. LUZON | CONTAINER | POMP | 12.027 | INDONESIA | 22-04-2021 | SUGHAN | 22-04-2021 | MERAK.JAVA | SPB.IDJKT.0421.0000819 | NIL | - |
| 992 | ONLINE | MT. SENIPAH | TANKER | JZYW | 24.167 | INDONESIA | 08-04-2021 | CENGKARENG | 22-04-2021 | CENGKARENG | SPB.IDJKT.0421.0000820 | - | - |
| 993 | ONLINE | TB. MITRA ANUGERAH | TUNDA | YDB6638 | 209 | INDONESIA | 22-04-2021 | P.PISAU | 22-04-2021 | TG.PANDAN | SPB.IDJKT.0421.0000821 | - | - |
| 994 | ONLINE | TK. MARINE POWER-2702 | TONGKANG | - | 2.448 | INDONESIA | 22-04-2021 | P.PISAU | 22-04-2021 | TG.PANDAN | SPB.IDJKT.0421.0000822 | NIL | B |
| 995 | ONLINE | KM.INTAN DAYA 11 | CONT | JZHB | 2.996 | INDONESIA | 23-04-2021 | PONTIANAK | 23-04-2021 | BATAM | SPB.IDJKT.0421.0000860 | NIL | B |
| 996 | ONLINE | KM. BUKIT RAYA | PNP | YEWA | 6.022 | INDONESIA | 23-04-2021 | BUNYU | 23-04-2021 | BUNYU | SPB.IDJKT.0421.0000861 | PNP | E/D |
| 997 | ONLINE | KM. DORO LONDA | PNP | YQON | 14.685 | INDONESIA | 23-04-2021 | TG.PERAK | 23-04-2021 | TG.PERAK | SPB.IDJKT.0421.0000862 | PNP | E/D |
| 998 | ONLINE | SPOB AKRA -80 | SPOB | YB4893 | 284 | INDONESIA | 23-04-2021 | MARUNDA | 23-04-2021 | MARUNDA | SPB.IDJKT.0421.0000863 | HSD | M |
| 999 | ONLINE | MT. SAMUGARA - 9 | TANKER | PNRG | 356 | INDONESIA | 23-04-2021 | MUARA BARU | 23-04-2021 | MUARA BARU | SPB.IDJKT.0421.0000864 | BIO SOLAR | M |
| 1000 | ONLINE | KM. TANTO SALAM | CONTAINER | YCNL2 | 10.461 | INDONESIA | 23-04-2021 | ANGGREK | 23-04-2021 | TG. PERAK | SPB.IDJKT.0421.0000865 | CONTAINER | M |
| 1001 | ONLINE | KM. TANTO LANCAR | CONTAINER | YBDZ2 | 6.616 | INDONESIA | 23-04-2021 | PONTIANAK | 23-04-2021 | PONTIANAK | SPB.IDJKT.0421.0000866 | CONTAINER | M |
| 1002 | ONLINE | KM. TANTO SEHAT | CONTAINER | JZWC | 6.616 | INDONESIA | 23-04-2021 | PEKANBARU | 23-04-2021 | PEKANBARU | SPB.IDJKT.0421.0000867 | CONTAINER | M |
| 1003 | ONLINE | TB. RITCHE 8 | TUNDA | YDA3071 | 266 | INDONESIA | 23-04-2021 | PULANG PISAU | 23-04-2021 | BOJONEGARA | SPB.IDJKT.0421.0000868 | - | - |
| 1004 | ONLINE | TK.RANIER 888 | TONGKANG | - | 3.256 | INDONESIA | 23-04-2021 | PULANG PISAU | 23-04-2021 | BOJONEGARA | SPB.IDJKT.0421.0000869 | NIL | B |
| 1005 | ONLINE | LCT. SUPER 988 | LCT | YCP2 | 1.374 | INDONESIA | 14-04-2021 | KELANIS | 23-04-2021 | OBI ISLAND | SPB.IDJKT.0421.0000870 | GENCAR | M |
| 1006 | ONLINE | KM. ORIENTAL JADE | CONTAINER | PNDE | 18.000 | INDONESIA | 23-04-2021 | SURABAYA | 23-04-2021 | TG. PERAK | SPB.IDJKT.0421.0000871 | CONTAINER | M |
| 1007 | ONLINE | MM. ULTRA INFINITY | CARGO | 9V6518 | 34.804 | SINGAPORE | 23-04-2021 | CW ANDAN | 26-04-2021 | SINGAPORE | SPB.IDJKT.0421.0000974 | NIL | B |
| 1008 | ONLINE | KM. INTAN DAYA-9 | CONTAINER | POSH | 2.998 | INDONESIA | 26-04-2021 | B.MASIN | 26-04-2021 | PONTIANAK | SPB.IDJKT.0421.0000975 | CONTAINER | B/M |
| 1009 | ONLINE | TB. SD DIAMOND | TUNDA | YDA3196 | 144 | INDONESIA | 26-04-2021 | SINGAPORE | 26-04-2021 | JAMBI | SPB.IDJKT.0421.0000976 | - | - |
| 1010 | ONLINE | TK. SINDO GARUDA KENCANA | TONGKANG | - | 2.026 | INDONESIA | 26-04-2021 | SINGAPORE | 26-04-2021 | JAMBI | SPB.IDJKT.0421.0000977 | CONTAINER | M |
| 1011 | ONLINE | KM. DERAJAT | CONTAINER | PMDE | 2.979 | INDONESIA | 26-04-2021 | PALEMBANG | 26-04-2021 | MARUNDA | SPB.IDJKT.0421.0000978 | CONTAINER | B/M |
| 1012 | ONLINE | KM. SPIL NITA | CONTAINER | YBXA2 | 25.371 | INDONESIA | 26-04-2021 | KATANJUNG | 26-04-2021 | TG.PERAK | SPB.IDJKT.0421.0000979 | CONTAINER | B/M |
| 1013 | ONLINE | KM. PAHALA | CONTAINER | YETC | 2.996 | INDONESIA | 26-04-2021 | PONTIANAK | 26-04-2021 | PONTIANAK | SPB.IDJKT.0421.0000980 | CONTAINER | B/M |
| 1014 | ONLINE | MT. PANTAI LAMONG | TANKER | PNZQ | 571 | INDONESIA | 26-04-2021 | TG.GEREM | 26-04-2021 | MERAK | SPB.IDJKT.0421.0000981 | NIL | B |
| 1015 | KUJ10045432 | SV. GIAT JAYA | SUPPLY | YBHS2 | 1.302 | INDONESIA | 26-04-2021 | PABELOKAN | 26-04-2021 | PABELOKAN | J1/SYB.U960/04/TPK.2021 | FOODSTUF | B/M |
| 1016 | ONLINE | TB. KSD-17 | TUNDA | YD3267 | 142 | INDONESIA | 26-04-2021 | BONTANG | 26-04-2021 | MERAK | SPB.IDJKT.0421.0000982 | - | - |
| 1017 | ONLINE | TB. KSD-38 | TONGKANG | - | 2.470 | INDONESIA | 26-04-2021 | BONTANG | 26-04-2021 | MERAK | SPB.IDJKT.0421.0000983 | NIL | B |
| 1018 | ONLINE | KM. TANTO MANIS | CONTAINER | JZDM | 6.616 | INDONESIA | 26-04-2021 | PONTIANAK | 26-04-2021 | PONTIANAK | SPB.IDJKT.0421.0000984 | CONTAINER | B/M |
| 1019 | ONLINE | TB. TANJUNG BAHARI-21 | TUNDA | YDA4924 | 266 | INDONESIA | 26-04-2021 | MANGGAR | 26-04-2021 | DABO | SPB.IDJKT.0421.0000985 | - | - |
| 1020 | ONLINE | TK. BAHARI-3009 | TONGKANG | - | 3.497 | INDONESIA | 26-04-2021 | MANGGAR | 26-04-2021 | DABO | SPB.IDJKT.0421.0000986 | NIL | B |
| 1021 | KUJ10045433 | KM. TANTO KARYA | CONTAINER | YDEG2 | 6.616 | INDONESIA | 26-04-2021 | CHINA | 26-04-2021 | BATAM | J1/SYB.U970/04/TPK.2021 | CONTAINER | B/M |
| 1022 | ONLINE | TK. CAPRICORN 38 | TUNDA | YD3567 | 144 | INDONESIA | 27-04-2021 | PONTIANAK | 27-04-2021 | PULANG PISAU | SPB.IDJKT.0421.0001014 | - | B |
| 1023 | ONLINE | TK. CAPRICORN 69 | TONGKANG | - | 2.090 | INDONESIA | 27-04-2021 | PONTIANAK | 27-04-2021 | PULANG PISAU | SPB.IDJKT.0421.0001015 | NIL | B |
| 1024 | ONLINE | MT. RIGLIN LATA | TANKER | YCY52 | 4.275 | INDONESIA | 08-03-2021 | KOLAKA | 27-04-2021 | LAMERURU | SPB.IDJKT.0421.0001016 | NIL | B |
| 1025 | ONLINE | KM. VERTIKAL | CONTAINER | JZRY | 5.569 | INDONESIA | 27-04-2021 | PONTIANAK | 27-04-2021 | BELAWAN | SPB.IDJKT.0421.0001017 | CONTAINER | B/M |
| 1026 | ONLINE | KM. ORIENTAL PACIFIC | CONTAINER | PMFR | 6.088 | INDONESIA | 26-04-2021 | TG. EMAS | 27-04-2021 | BAUARMASIN | SPB.IDJKT.0421.0001018 | CONTAINER | M |
| 1027 | ONLINE | KM. KALIMANTAN LEADER | RO.RO | POWN | 9.535 | INDONESIA | 27-04-2021 | BATAM | 27-04-2021 | BELAWAN | SPB.IDJKT.0421.0001019 | KENDARAAN | B/M |
| 1028 | ONLINE | KM.MERATUS JIMBARAN | CONTAINER | YDBH2 | 25.535 | INDONESIA | 27-04-2021 | SUGHAN | 27-04-2021 | TG. PERAK | SPB.IDJKT.0421.0001020 | CONTAINER | B/M |
| 1029 | ONLINE | SPOB SAMUGARA II | SPOB | YB8126 | 160 | INDONESIA | 27-04-2021 | PATIMBAN | 27-04-2021 | MUARA BARU | SPB.IDJKT.0421.0001021 | BIO SOLAR | B |
| 1030 | ONLINE | KM.TONASALINES XI | CEMENT CARRIER | YFRX | 2.171 | INDONESIA | 26-04-2021 | BALKPAPAN | 27-04-2021 | BALKPAPAN | SPB.IDJKT.0421.0001022 | CEMENT | B |
| 1031 | ONLINE | MM. CONTSHIP UNO | CONTAINER | DSNS7 | 994 | LIBERIA | 27-04-2021 | CHINA | 27-04-2021 | HONGKONG | SPB.IDJKT.0421.0001023 | CONTAINER | B |
| 1032 | ONLINE | CTP DELTA | CONTAINER | PMLL | 9.601 | INDONESIA | 26-04-2021 | MALAYSIA | 27-04-2021 | SURABAYA | SPB.IDJKT.0421.0001024 | CONTAINER | B |
| 1033 | ONLINE | KM. GUNUNG DEMPO | PENP | YBMG | 14.017 | INDONESIA | 05-04-2021 | TG. PERAK | 27-04-2021 | TG. PERAK | SPB.IDJKT.0421.0001025 | CONTAINER | B |
| 1034 | ONLINE | MM. PURBA JAYA I | MOTOR TANKER | JZHP | 756 | INDONESIA | 17-04-2021 | TG.GEREM | 27-04-2021 | TG.GEREM | SPB.IDJKT.0421.0001026 | NIL | B |
| 1035 | ONLINE | MM. HAPPY LUCKY | FULL CONT | | | | | | | | | | |

| | | | | | | | | | | | | | |
|------|-------------|--------------------------------|---------------|----------|--------|-----------|------------|---------------|------------|---------------|-------------------------|-------------|-----|
| 1052 | ONLINE | TK. SARAH-01 | TONGKANG | - | 2.307 | INDONESIA | 28-04-2021 | PONTIANAK | 28-04-2021 | PONTIANAK | SPB.ID.JKT.0421.0001085 | NIL | B |
| 1053 | ONLINE | MT. SAMUGARA - 9 | TANKER | PNRG | 356 | INDONESIA | 29-04-2021 | MUARA BARU | 29-04-2021 | MUARA BARU | SPB.ID.JKT.0421.0001089 | BIO SOLAR | M |
| 1054 | ONLINE | KM.TANTO HEMAT | CONT | JZWD | 6.616 | INDONESIA | 29-04-2021 | PEKANBARU | 29-04-2021 | PEKANBARU | SPB.ID.JKT.0421.0001100 | CONTAINER | M |
| 1055 | ONLINE | ELSADDAI II | RO RO | YHFX | 2.625 | INDONESIA | 29-04-2021 | PANGKAL BALAM | 29-04-2021 | PANGKAL BALAM | SPB.ID.JKT.0421.0001101 | KENDARAAN | M |
| 1056 | ONLINE | TB PRIMA HARMAU | TUGBOAT | YDB6342 | 219 | INDONESIA | 29-04-2021 | SUNGAI LUMPUR | 29-04-2021 | KUANG | SPB.ID.JKT.0421.0001102 | - | B |
| 1057 | ONLINE | TK MANDIRI ASTER | TONGKANG | - | 2.244 | INDONESIA | 29-04-2021 | SUNGAI LUMPUR | 29-04-2021 | KUANG | SPB.ID.JKT.0421.0001103 | SPUN FILE | M |
| 1058 | ONLINE | MT. TISYA 9 | TANKER | YCSQ2 | 412 | INDONESIA | 02-04-2021 | TG PANDAN | 29-04-2021 | TG. BATU | SPB.ID.JKT.0421.0001104 | BIO SOLAR | M |
| 1059 | ONLINE | KM. ORIENTAL EMERALD | CONTAINER | POQF | 13.448 | INDONESIA | 29-04-2021 | PANJANG | 29-04-2021 | TG. EMAS | SPB.ID.JKT.0421.0001105 | CONTAINER | M |
| 1060 | ONLINE | MT. MING XIANG DA 1 | CARGO | 3FZ14 | 6.275 | PANAMA | 27-04-2021 | KENDARI | 29-04-2021 | HUANGPU | SPB.ID.JKT.0421.0001106 | TERIGU | M |
| 1061 | ONLINE | KM TELUK BERAU | CONTAINER | PMVR | 4.374 | INDONESIA | 28-04-2021 | PALEMBANG | 29-04-2021 | PERAWANG | SPB.ID.JKT.0421.0001107 | CONTAINER | M |
| 1062 | KU1.0045455 | SPOB. D & D | SPOB | YB.5392 | 196 | INDONESIA | 29-04-2021 | MUARA BARU | 29-04-2021 | MUARA BARU | J1/SYB.U/118/04/2021 | HSD | M |
| 1063 | ONLINE | TB. CAPRICORN 96 | TUNDA | YDB.4555 | 110 | INDONESIA | 28-04-2021 | MESLUI | 29-04-2021 | MESLUI | SPB.ID.JKT.0421.0001108 | - | - |
| 1064 | ONLINE | TK. ZIYEN STAR 03 | TONGKANG | - | 1.441 | INDONESIA | 28-04-2021 | MESLUI | 29-04-2021 | MESLUI | SPB.ID.JKT.0421.0001109 | GENCAR | M |
| 1065 | ONLINE | LCT. SINAR DEWA | LCT | YBAH138 | 285 | INDONESIA | 08-07-2020 | PALEMBANG | 29-04-2021 | PABELOKAN | SPB.ID.JKT.0421.0001110 | NIL | B |
| 1066 | ONLINE | TB. DUTA KAPUAS-09 | TUNDA | YD4677 | 142 | INDONESIA | 20-04-2021 | PONTIANAK | 30-04-2021 | PONTIANAK | SPB.ID.JKT.0421.0001132 | - | - |
| 1067 | ONLINE | TK. KAPUAS-168 | TONGKANG | - | 1.051 | INDONESIA | 20-04-2021 | PONTIANAK | 30-04-2021 | PONTIANAK | SPB.ID.JKT.0421.0001133 | NIL | B |
| 1068 | ONLINE | KM. SULAWESI LEADER | RORO | YBVZ2 | 16.201 | INDONESIA | 29-04-2021 | B.PAPAN | 30-04-2021 | B.MASIN | SPB.ID.JKT.0421.0001134 | KENDARAAN | B/M |
| 1069 | ONLINE | KM. SPIL RENATA | CONTAINER | YDDF2 | 6.625 | INDONESIA | 29-04-2021 | SAMARINDA | 30-04-2021 | SAMARINDA | SPB.ID.JKT.0421.0001135 | CONTAINER | B/M |
| 1070 | ONLINE | MT. KAKAP | TANKER | POTK | 5.570 | INDONESIA | 28-04-2021 | DUMAI | 30-04-2021 | CILACAP | SPB.ID.JKT.0421.0001136 | NIL | B |
| 1071 | ONLINE | LCT. LAS-1 | LCT | YBH02 | 1.108 | INDONESIA | 30-04-2021 | SAMARINDA | 30-04-2021 | TG.REDEP | SPB.ID.JKT.0421.0001137 | ALBER | B/M |
| 1072 | ONLINE | KM. CTP FORTUNE | CONTAINER | PNIF | 14.855 | INDONESIA | 28-04-2021 | MAKASSAR | 30-04-2021 | BELAWAN | SPB.ID.JKT.0421.0001138 | CONTAINER | M |
| 1073 | ONLINE | KM. TANTO MITRA | CONTAINER | YBNT2 | 6.616 | INDONESIA | 30-04-2021 | MERAK | 30-04-2021 | PONTIANAK | SPB.ID.JKT.0421.0001139 | CONTAINER | B/M |
| 1074 | ONLINE | KM. TANTO TENANG | CONTAINER | PMTR | 9.030 | INDONESIA | 30-04-2021 | MAKASSAR | 30-04-2021 | MAKASSAR | SPB.ID.JKT.0421.0001140 | CONTAINER | B/M |
| 1075 | ONLINE | KM. TANTO PRATAMA | CONTAINER | POYQ | 17.613 | INDONESIA | 30-04-2021 | BELAWAN | 30-04-2021 | BELAWAN | SPB.ID.JKT.0421.0001141 | CONTAINER | B/M |
| 1076 | ONLINE | SPOB. TIMAS | SPOB | YB4843 | 235 | INDONESIA | 30-04-2021 | MABARU | 30-04-2021 | MABARU | SPB.ID.JKT.0421.0001142 | HSD | B/M |
| 1077 | ONLINE | UV. SMS VOYAGER | UTILITY.V | PNAP | 499 | INDONESIA | 28-04-2021 | BATAM | 30-04-2021 | PAGERUNGAN | SPB.ID.JKT.0421.0001143 | EQUIPMENT | M |
| 1078 | ONLINE | TB. TUNAS BARU LESTARI | TUNDA | - | 45 | INDONESIA | 29-04-2021 | SELPUTTING | 30-04-2021 | PONTIANAK | SPB.ID.JKT.0421.0001144 | - | - |
| 1079 | ONLINE | TK. SAHABAT KAPUAS MANDIRI-XXX | TONGKANG | - | 949 | INDONESIA | 29-04-2021 | SELPUTTING | 30-04-2021 | PONTIANAK | SPB.ID.JKT.0421.0001145 | NIL | B |
| 1080 | ONLINE | TK. DAYA LANCAR | TUNDA | YD4809 | 177 | INDONESIA | 30-04-2021 | MARINGGAI | 30-04-2021 | MARINGGAI | SPB.ID.JKT.0421.0001146 | - | - |
| 1081 | ONLINE | TK. HP.270 NO.2 | TONGKANG | - | 2.143 | INDONESIA | 30-04-2021 | MARINGGAI | 30-04-2021 | MARINGGAI | SPB.ID.JKT.0421.0001147 | NIL | B |
| 1082 | ONLINE | KM. CAMARA NUSANTARA-4 | CARGO | YDCB2 | 1.592 | INDONESIA | 25-04-2021 | BIMA | 30-04-2021 | KUPANG | SPB.ID.JKT.0421.0001148 | NIL | B |
| 1083 | ONLINE | MT. EVER BOOMY | CONTAINER | HOGZ | 33.266 | PANAMA | 30-04-2021 | SURABAYA | 30-04-2021 | TG. PELEPAS | SPB.ID.JKT.0421.0001149 | CONTAINER | B/M |
| 1084 | KU1.0045460 | KM. CAMARA NUSANTARA-4 | CARGO | YDCB2 | 1.592 | INDONESIA | 25-04-2021 | BIMA | 30-04-2021 | KUPANG | J1/SYB.U/123/04/2021 | NIL | B |
| 1085 | ONLINE | KMITC. MANILA | CONTAINER | DJSD | 40.898 | KOREA | 03-05-2021 | SINGAPORE | 03-05-2021 | TG. PERAK | SPB.ID.JKT.0521.0000065 | CONTAINER | T/B |
| 1086 | ONLINE | TB. LLB SUKSES 8 | TUG BOAT | YD 3984 | 146 | INDONESIA | 03-05-2021 | TG. PANDAN | 03-05-2021 | TG. PANDAN | SPB.ID.JKT.0521.0000066 | - | B |
| 1087 | ONLINE | TB. LLB SUKSES 9 | TONGKANG | - | 2.125 | INDONESIA | 03-05-2021 | TG. PANDAN | 03-05-2021 | TG. PANDAN | SPB.ID.JKT.0521.0000067 | COLD DIESEL | B |
| 1088 | KU0045472 | KT. BESTWIN 88 | TUG BOAT | YDA 4020 | 136 | INDONESIA | 03-05-2021 | PANJANG | - | BENGKULU | J1/SYB.U/08/05/tpk-2021 | - | B |
| 1089 | ONLINE | KM. TANTO LANCAR | CONTAINER | YBDZ2 | 6.616 | INDONESIA | 03-05-2021 | PONTIANAK | 03-05-2021 | TELUK BAYUR | SPB.ID.JKT.0521.0000068 | CONTAINER | B |
| 1090 | ONLINE | KM. TANTO MANIS | CONTAINER | JZDM | 6.616 | INDONESIA | 03-05-2021 | PONTIANAK | 03-05-2021 | PONTIANAK | SPB.ID.JKT.0521.0000069 | CONTAINER | B |
| 1091 | ONLINE | KM. INTAN DAYA 9 | CONTAINER | POSH | 2.998 | INDONESIA | 03-05-2021 | PONTIANAK | 03-05-2021 | PONTIANAK | SPB.ID.JKT.0521.0000070 | CONTAINER | B |
| 1092 | KU0045473 | AHTS TRITON 501 | SUPPLY VESSEL | JZRR | 1.494 | INDONESIA | 03-05-2021 | PABELOKAN | 03-05-2021 | PABELOKAN | J1/SYB.U/09/05/tpk-2021 | GENCAR | B |
| 1093 | KU0045474 | SV GIAT JAYA | SUPPLY VESSEL | YBHS2 | 1.302 | INDONESIA | 03-05-2021 | PABELOKAN | 03-05-2021 | PABELOKAN | J1/SYB.U/10/05/tpk-2021 | CONTAINER | B |
| 1094 | ONLINE | MT. PROCYON LEADER | RORO | 7KAX | 53.645 | JAPAN | 04-05-2021 | PORT KLANG | 04-05-2021 | SINGAPORE | SPB.ID.JKT.0521.0000093 | KENDARAAN | B/M |
| 1095 | ONLINE | MT. PANTAI LAMONG | TANKER | PNZQ | 571 | INDONESIA | 03-05-2021 | TG. GEREM | 04-05-2021 | MERAK | SPB.ID.JKT.0521.0000094 | NIL | B/M |
| 1096 | ONLINE | KM. ORIENTAL GOLD | CONTAINER | YBFM2 | 13.310 | INDONESIA | 04-05-2021 | SELLUMPUR | 04-05-2021 | MERAK | SPB.ID.JKT.0521.0000095 | NIL | B |
| 1097 | ONLINE | KM. EL SADDAD 17 | PENJUMPANG | YHFX | 2.625 | INDONESIA | 04-05-2021 | PK. BALAM | 04-05-2021 | PK. BALAM | SPB.ID.JKT.0521.0000096 | KENDARAAN | B/M |
| 1098 | ONLINE | MT. AFRICA WREN | CARGO | CB6F2 | 23.194 | BAHAMAS | 04-05-2021 | CHINA | 04-05-2021 | MOMBASA | SPB.ID.JKT.0521.0000097 | COLL | B/M |
| 1099 | ONLINE | MT. LADY OF LUCK | CONTAINER | 3EYV5 | 26.311 | PANAMA | 04-05-2021 | SINGAPORE | 04-05-2021 | SINGAPORE | SPB.ID.JKT.0521.0000098 | CONTAINER | B/M |
| 1100 | ONLINE | MT. DMAS PUTRA-V | TANKER | PKRV | 617 | INDONESIA | 04-05-2021 | MERAK | 04-05-2021 | MERAK | SPB.ID.JKT.0521.0000099 | MFO | M |
| 1101 | ONLINE | TB. ADITYA-55 | TUNDA | YD3894 | 153 | INDONESIA | 03-05-2021 | TG. PANDAN | 04-05-2021 | JAMBI | SPB.ID.JKT.0521.0000100 | - | - |
| 1102 | ONLINE | BC. GADASARI-2703 | TONGKANG | - | 2.169 | INDONESIA | 03-05-2021 | TG. PANDAN | 04-05-2021 | JAMBI | SPB.ID.JKT.0521.0000101 | NIL | B |
| 1103 | ONLINE | KM. ICON DANIEL | CONTAINER | YBYZ2 | 6.273 | INDONESIA | 04-05-2021 | PONTIANAK | 04-05-2021 | PONTIANAK | SPB.ID.JKT.0521.0000102 | CONTAINER | B/M |
| 1104 | ONLINE | KM. ORIENTAL PACIFIC | CONTAINER | PMPR | 6.088 | INDONESIA | 04-05-2021 | BANJARMASIN | 05-05-2021 | BANJARMASIN | SPB.ID.JKT.0521.0000133 | CONTAINER | M |
| 1105 | ONLINE | KM. SPIL NIKEN | CONTAINER | YBUP2 | 25.709 | INDONESIA | 05-05-2021 | SURABAYA | 05-05-2021 | BELAWAN | SPB.ID.JKT.0521.0000134 | CONTAINER | M |
| 1106 | ONLINE | MT. TRIAKSA 17 | TANKER | YBRW2 | 2.908 | INDONESIA | 05-05-2021 | MERAK | 05-05-2021 | PONTIANAK | SPB.ID.JKT.0521.0000135 | TANKER | M |
| 1107 | ONLINE | MT. TAMAKI PRINCES | CONTAINER | 3FXM4 | 6.736 | INDONESIA | 03-05-2021 | GRESIK | 03-05-2021 | GRESIK | SPB.ID.JKT.0521.0000136 | CONTAINER | M |
| 1108 | ONLINE | LCT. SUPER 10 | LANDING | JZSP | 848 | INDONESIA | 03-05-2021 | KENDAWABGAN | 05-05-2021 | BANJARMASIN | SPB.ID.JKT.0521.0000137 | ALAT BERAT | M |
| 1109 | ONLINE | KM. LINTAS BARITO | CONTAINER | PMHK | 1.998 | INDONESIA | 05-05-2021 | SUGHAN | 05-05-2021 | PALEMBANG | SPB.ID.JKT.0521.0000138 | CONTAINER | M |
| 1110 | KU0045480 | SV ELOK JAYA | SUPPLY VESSEL | YBBB2 | 506 | INDONESIA | 05-05-2021 | PABELOKAN | 05-05-2021 | PABELOKAN | J1/SYB.U/16/05/tpk-2021 | CONTAINER | M |
| 1111 | ONLINE | TB. TANJUNG BAHARI 22 | TUNDA | YDC4242 | 207 | INDONESIA | 05-05-2021 | KUMAI | 05-05-2021 | MANGGAR | SPB.ID.JKT.0521.0000139 | - | B |
| 1112 | ONLINE | TK. BAHAR 30021 | TONGKANG | - | 3.175 | INDONESIA | 05-05-2021 | KUMAI | 05-05-2021 | MANGGAR | SPB.ID.JKT.0521.0000140 | NIL | B |
| 1113 | ONLINE | MT. PHOENIX ALPHA-XXXV | TANKER | YCOV2 | 59.831 | INDONESIA | 04-05-2021 | MUNTOK | 06-05-2021 | TUBAN | SPB.ID.JKT.0521.0000167 | CRUDE OIL | M |
| 1114 | ONLINE | LCT. BLUE STAR-X | LCT | YDIR2 | 1.399 | INDONESIA | 01-05-2021 | SAMARINDA | 06-05-2021 | BATAM | SPB.ID.JKT.0521.0000168 | NIL | B |
| 1115 | ONLINE | MT. COSCO SANTOS | CONTAINER | VRL05 | 40.465 | HONGKONG | 06-05-2021 | NANSHA | 06-05-2021 | PS. GUDANG | SPB.ID.JKT.0521.0000169 | CONTAINER | B/M |
| 1116 | ONLINE | KM. ICON PERDANA | CONTAINER | PONL | 2.795 | INDONESIA | 06-05-2021 | PONTIANAK | 06-05-2021 | PONTIANAK | SPB.ID.JKT.0521.0000170 | CONTAINER | B/M |
| 1117 | ONLINE | MT. CONTI CANNERRA | CONTAINER | DSSB | 66.278 | LIBERIA | 06-05-2021 | SURABAYA | 06-05-2021 | TG. PELEPAS | SPB.ID.JKT.0521.0000171 | CONTAINER | B/M |
| 1118 | ONLINE | KM. BUKIT RAYA | PNP | YWEA | 6.022 | INDONESIA | 07-05-2021 | BLINYU | 07-05-2021 | BLINYU | SPB.ID.JKT.0521.0000199 | - | E/D |
| 1119 | ONLINE | KM. SRKANDI LINE | RORO | YHLP | 1.914 | INDONESIA | 07-05-2021 | PANGKAL BALAM | 07-05-2021 | PANGKAL BALAM | SPB.ID.JKT.0521.0000200 | KENDARAAN | M |
| 1120 | ONLINE | KM. DOROLONDA | PNP | YQGN | 14.685 | INDONESIA | 07-05-2021 | TG. PERAK | 07-05-2021 | TG. PERAK | SPB.ID.JKT.0521.0000201 | CONTAINER | M |
| 1121 | ONLINE | KT. MPA C-04 | TUNDA | YDB4809 | 35 | INDONESIA | 10-05-2021 | SD. KELAPA | 10-05-2021 | KEP. SERIBU | J1/SYB.U/28/05/tpk-2021 | - | - |
| 1122 | ONLINE | LCT. BINTANG SAMUDRA-8 | LCT | YBCV2 | 758 | INDONESIA | 10-05-2021 | MOLAIWE | 10-05-2021 | FAK FAK | SPB.ID.JKT.0521.0000301 | ALBER | B/M |
| 1123 | ONLINE | KM. SPIL RENATA | CONTAINER | YDDF2 | 6.625 | INDONESIA | 10-05-2021 | SAMARINDA | 10-05-2021 | PONTIANAK | SPB.ID.JKT.0521.0000302 | CONTAINER | B/M |
| 1124 | ONLINE | KM. SELUJ BARU | CONTAINER | YBYE | 5.526 | INDONESIA | 10-05-2021 | PALEMBANG | 10-05-2021 | PERAWANG | SPB.ID.JKT.0521.0000303 | CONTAINER | B/M |
| 1125 | ONLINE | KM. HUJAU SAMUDRA | CONTAINER | YBK22 | 15.179 | INDONESIA | 10-05-2021 | SURABAYA | 10-05-2021 | TL. BAYUR | SPB.ID.JKT.0521.0000304 | CONTAINER | B/M |
| 1126 | ONLINE | MT. SITC DANANG | CONTAINER | H3TQ | 13.267 | PANAMA | 10-05-2021 | KUANTAN | 10-05-2021 | L. CHABANG | SPB.ID.JKT.0521.0000305 | CONTAINER | B/M |
| 1127 | ONLINE | LCT. PERKASA PRIMA-9 | LCT | PNAL | 998 | INDONESIA | 10-05-2021 | TG. REDEP | 10-05-2021 | B. PAPAN | SPB.ID.JKT.0521.0000306 | GENCAR | B/M |
| 1128 | ONLINE | KM. LINTAS BRANTAS | CONTAINER | POWE | 4.192 | INDONESIA | 10-05-2021 | PALEMBANG | 10-05-2021 | TG. MAS | SPB.ID.JKT.0521.0000307 | NIL | B |
| 1129 | ONLINE | MT. MATSUSAKA | CONTAINER | VRDU7 | 9.998 | HONGKONG | 10-05-2021 | CIGADING | 10-05-2021 | SURIGAO | SPB.ID.JKT.0521.0000308 | NIL | B |
| 1130 | ONLINE | KM. INTAN DAYA 9 | CONTAINER | POSH | 2.998 | INDONESIA | 11-05-2021 | PONTIANAK | 11-05-2021 | PONTIANAK | SPB.ID.JKT.0521.0000341 | CONTAINER | M |
| 1131 | ONLINE | KM. NGGAPULU | PENP | YGRG | 14.685 | INDONESIA | 11-05-2021 | TG. PERAK | 11-05-2021 | TG. PERAK | SPB.ID.JKT.0521.0000342 | CONTAINER | M |
| 1132 | ONLINE | MT. SEIRO GODDESS | CARGO | 3EOI7 | 9.130 | INDONESIA | 11-05-2021 | PORT KLANG | 11-05-2021 | JAPAN | SPB.ID.JKT.0521.0000343 | GANDUM | M |
| 1133 | ONLINE | LCT. PUTRA JAYA | LCT | YBNY | 318 | INDONESIA | 11-05-2021 | PONTIANAK | 11-05-2021 | WEDA | SPB.ID.JKT.0521.0000344 | ALAT BERAT | M |
| 1134 | ONLINE | TB. TANJUNG BAHARI 27 | TUNDA | YDB4973 | 192 | INDONESIA | 11-05-2021 | PONTIANAK | 11-05-2021 | PALEMBANG | SPB.ID.JKT.0521.0000345 | NIL | B |
| 1135 | ONLINE | TK. BAHAR 30016 | TONGKANG | - | 3.173 | INDONESIA | 11-05-2021 | PONTIANAK | 11-05-2021 | PALEMB | | | |

| | | | | | | | | | | | | | |
|------|------------|------------------------|---------------|----------|--------|-----------|------------|-------------|------------|------------|-------------------------|----------------|-----|
| 1151 | ONLINE | MT. KENCANA EXPRESS | TANKER | YHSZ | 729 | INDONESIA | 18-05-2021 | BENGKULU | 18-05-2021 | BENGKULU | SPB.ID.JKT.0521.0000515 | NIL | B |
| 1152 | ONLINE | MM. OCEAN HIRYU | CARGO | 9V6211 | 29.413 | SINGAPORE | 12-05-2021 | AUSTRALIA | 19-05-2021 | TG.PERAK | SPB.ID.JKT.0521.0000016 | B | B |
| 1153 | ONLINE | MM. SMS VOYAGER | CARGO | PNAP | 499 | INDONESIA | 19-05-2021 | PAGERUNGAN | 19-05-2021 | SEKUPANG | SPB.ID.JKT.0521.0000017 | NIL | B |
| 1154 | KUL0045521 | SV. ELOK JAYA | SUPPLY | YBBB2 | 506 | INDONESIA | 10-05-2021 | PABELOKAN | 19-05-2021 | PABELOKAN | J1/SYB.U/53/Vtpk-2021 | FOOD STUFF | B/M |
| 1155 | ONLINE | MT. ARCADIA | TANKER | PNYT | 4.321 | INDONESIA | 10-05-2021 | TG PERAK | 19-05-2021 | BAJARMASIN | SPB.ID.JKT.0521.0000018 | PERTAMAX | M |
| 1156 | ONLINE | SPOB. GRAHA DUA TUJUH | SPOB | JZSS | 535 | INDONESIA | 10-05-2021 | MERAK | 19-05-2021 | MERAK | SPB.ID.JKT.0521.0000019 | BIO SOLAR | M |
| 1157 | ONLINE | TB. BOGEY | TUG BOAT | YD 4869 | 146 | INDONESIA | 18-05-2021 | KEP. SERIBU | 24-05-2021 | CENGKARENG | SPB.ID.JKT.0521.0000085 | - | - |
| 1158 | ONLINE | TB. CONSORSIUM | TUG BOAT | YDA 4676 | 274 | INDONESIA | 11-05-2021 | KEP. SERIBU | 24-05-2021 | CENGKARENG | SPB.ID.JKT.0521.0000086 | - | - |
| 1159 | ONLINE | KM. LAGUN MAS | CONTAINER | PMRJ | 3.127 | INDONESIA | 24-05-2021 | BENGKULU | 24-05-2021 | TL.BAYUR | SPB.ID.JKT.0521.0000087 | CONTAINER | B/M |
| 1160 | ONLINE | TB. GN PERKASA | TUG BOAT | YDA4432 | 89 | INDONESIA | 24-05-2021 | MESUII | 24-05-2021 | MESUII | SPB.ID.JKT.0521.0000088 | - | - |
| 1161 | ONLINE | TK. VIRGO STAR-01 | | | 1.441 | INDONESIA | 24-05-2021 | MESUII | 24-05-2021 | MESUII | SPB.ID.JKT.0521.0000089 | GENCAR | B/M |
| 1162 | ONLINE | TB. MITRA SEJAHTERA-I | TUG BOAT | YD4747 | 74 | INDONESIA | 13-05-2021 | PALEMBANG | 24-05-2021 | PALEMBANG | SPB.ID.JKT.0521.0000090 | - | - |
| 1163 | KUL0045545 | SV. ELOK JAYA | SUPPLY | YBBB2 | 506 | INDONESIA | 24-05-2021 | PABELOKAN | 24-05-2021 | PABELOKAN | J1/SYB.U/77/Vtpk-2021 | GENCAR | B/M |
| 1164 | KUL0045546 | SV. GIAT JAYA | SUPPLY | YBHS2 | 1.302 | INDONESIA | 24-05-2021 | PABELOKAN | 24-05-2021 | PABELOKAN | J1/SYB.U/78/Vtpk-2021 | FOOD STUF | B/M |
| 1165 | ONLINE | SPOB. SEROJAA-I | SPOB | YCKE2 | 2.420 | INDONESIA | 24-05-2021 | KUMAI | 24-05-2021 | KUMAI | SPB.ID.JKT.0521.0000091 | NIL | B |
| 1166 | ONLINE | MT.NAVIGATOR GLOBAL | TANKER | JZRI | 16.822 | INDONESIA | 25-05-2021 | MERAK | 25-05-2021 | TG. EMAS | SPB.ID.JKT.0521.0000716 | PRAPANE BUTANE | B |
| 1167 | ONLINE | KM. KALI MAS | CONTAINER | PNEW | 6.603 | INDONESIA | 25-05-2021 | PONTIANAK | 25-05-2021 | PONTIANAK | SPB.ID.JKT.0521.0000717 | CONTAINER | B/M |
| 1168 | ONLINE | KM. TANTO KARUNIA-II | CONTAINER | JZDL | 6.616 | INDONESIA | 25-05-2021 | B.MASIN | 25-05-2021 | SAMARINDA | SPB.ID.JKT.0521.0000718 | CONTAINER | B/M |
| 1169 | ONLINE | MM. HYUNDAI SUPREME | CONTAINER | V7QL3 | 52.581 | MISLANDS | 25-05-2021 | SINGAPORE | 25-05-2021 | BUSAN | SPB.ID.JKT.0521.0000719 | CONTAINER | B/M |
| 1170 | ONLINE | MM. MOUNT SEYMOUR | CARGO | VRF74 | 23.882 | HONGKONG | 23-05-2021 | MALAYSIA | 25-05-2021 | SINGAPORE | SPB.ID.JKT.0521.0000720 | STEEL COIL | M |
| 1171 | ONLINE | LCT. DUA PUTRA JAYA II | LCT | YCIB2 | 1.351 | INDONESIA | 18-05-2021 | SAMARINDA | 25-05-2021 | MOROWALI | SPB.ID.JKT.0521.0000721 | ALAT BERAT | M |
| 1172 | ONLINE | SPOB TIMAS | SPOB | YB4843 | 235 | INDONESIA | 11-05-2021 | MUARA BARU | 25-05-2021 | PONTIANAK | SPB.ID.JKT.0521.0000722 | NIL | B |
| 1173 | KUL0045566 | AHTS TRITON JAWARA | SUPPLY VESSEL | JZYK | 1.558 | INDONESIA | 27-05-2021 | TG. PTIOK | 27-05-2021 | PABELOKAN | J1/SYBU/98/05/TPK-2021 | GRNCAR | B/M |
| 1174 | ONLINE | MT. NANGATO | TANKER | PLDN | 736 | INDONESIA | 27-05-2021 | MERAK | 27-05-2021 | MUARA BARU | SPB.ID.JKT.0521.0000792 | BIOSOLAR | B/M |
| 1175 | ONLINE | KM.SEJAHTERA 35 | SC | PLKI | 1.046 | INDONESIA | 22-05-2021 | TAREMPAH | 27-05-2021 | TAREMPA | SPB.ID.JKT.0521.0000793 | MATRIAL | B/M |
| 1176 | ONLINE | MM. ARIETTA | GENERAL CARGO | A8T72 | 33.044 | LIBERIA | 19-04-2021 | MANILA | 27-05-2021 | JAKARTA | SPB.ID.JKT.0521.0000794 | NIL | B |
| 1177 | ONLINE | MM. ITAL LIBERIA | CONTAINER | ICDK | 54.152 | ITALY | 19-04-2021 | DURBAN | 27-05-2021 | SINGAPORE | SPB.ID.JKT.0521.0000795 | NIL | B |
| 1178 | ONLINE | TB SINAR BAHAGIA 01 | TB | YD 4963 | 150 | INDONESIA | 04-05-2021 | SINTETE | 27-05-2021 | BELINYU | SPB.ID.JKT.0521.0000796 | NIL | B |
| 1179 | ONLINE | TK ANUGRAHI I | TK | - | 1.459 | INDONESIA | 04-05-2021 | SINTETE | 27-05-2021 | BELINYU | SPB.ID.JKT.0521.0000797 | NIL | B |
| 1180 | ONLINE | MM.MESSINI | CONTAINER | A8TR7 | 25.499 | LIBERIA | 27-05-2021 | TG. PELEPAS | 27-05-2021 | PORT KLANG | SPB.ID.JKT.0521.0000798 | CONTAINER | B/M |
| 1181 | ONLINE | TB ADITYA 55 | TB | YD 3894 | 153 | INDONESIA | 26-05-2021 | JAMBI | 27-05-2021 | JAMBI | SPB.ID.JKT.0521.0000799 | NIL | B |
| 1182 | ONLINE | BG GANDASARI 2703 | TK | - | 2.169 | INDONESIA | 26-05-2021 | JAMBI | 27-05-2021 | JAMBI | SPB.ID.JKT.0521.0000800 | NIL | B |
| 1183 | ONLINE | SPOB SEROJA I | SPOB | PNSQ | 1.869 | INDONESIA | 27-05-2021 | KUMAI | 27-05-2021 | KUMAI | SPB.ID.JKT.0521.0000801 | NIL | B |
| 1184 | ONLINE | MM HY PARKWAY | BULK CARRIER | 3FD76 | 33.044 | PANAMA | 27-05-2021 | TG.PRIOK | 27-05-2021 | SINGAPORE | SPB.ID.JKT.0521.0000802 | NIL | B |
| 1185 | ONLINE | KM.TANTO HEMAT | CONTAINER | JZWV | 6.616 | INDONESIA | 27-05-2021 | PEKANBARU | 27-05-2021 | PEKANBARU | SPB.ID.JKT.0521.0000803 | CONTAINER | B/M |
| 1186 | KUL0045567 | CB NMS ACCELERATE | C REWBOAT | YDB 4445 | 233 | INDONESIA | 27-05-2021 | PABELOKAN | 27-05-2021 | PABELOKAN | J1/SYBU/99/05/TPK-2021 | NIL | B |
| 1187 | ONLINE | MT.SAMUGARA 9 | SPOB | PNRG | 356 | INDONESIA | 27-05-2021 | MUARA BARU | 27-05-2021 | MUARA BARU | SPB.ID.JKT.0521.0000804 | SOLAR | M |
| 1188 | ONLINE | MT.BAL TIC NORT | CONTENER | V7A2488 | 44.234 | MSRSHAL | 27-05-2021 | SHEKOU | 27-05-2021 | SURABAYA | SPB.ID.JKT.0521.0000805 | CONTAINER | M |
| 1189 | ONLINE | TB. MITRA JAYA-II | TUNDA | YDB48026 | 66 | INDONESIA | 19-05-2021 | PONTIANAK | 28-05-2021 | PONTIANAK | SPB.ID.JKT.0521.0000837 | NIL | B |
| 1190 | ONLINE | TK. POTENG | TONGKANG | - | 1.289 | INDONESIA | 19-05-2021 | PONTIANAK | 28-05-2021 | PONTIANAK | SPB.ID.JKT.0521.0000838 | - | - |
| 1191 | ONLINE | MM. GLORY MAJESTY | CARGO | 9V6739 | 6.632 | SINGAPORE | 28-05-2021 | VIETNAM | 28-05-2021 | KEMAMAN | SPB.ID.JKT.0521.0000839 | NIL | B |
| 1192 | ONLINE | MT. SAMUGARA-9 | TANKER | PNRG | 356 | INDONESIA | 28-05-2021 | MALABARU | 28-05-2021 | BELINYU | SPB.ID.JKT.0521.0000840 | NIL | B |
| 1193 | KUL0045575 | TB. IPCM ABIMANYU-II | TUNDA | YDCO2 | 153 | INDONESIA | 26-05-2021 | PATIMBAN | 28-05-2021 | PATIMBAN | J1/SYBU/10/05/TPK-2021 | - | - |
| 1194 | KUL0045576 | SPOB. D&D | SPOB | YD5392 | 196 | INDONESIA | 28-05-2021 | MALABARU | 28-05-2021 | MALABARU | J1/SYBU/10/05/TPK-2021 | HSD | M |
| 1195 | KUL0045577 | KT. MPAC-04 | TUNDA | YDB4809 | 35 | INDONESIA | 28-05-2021 | KEP.SERIBU | 28-05-2021 | KEP.SERIBU | J1/SYBU/10/05/TPK-2021 | - | - |
| 1196 | ONLINE | TB. HUB-23 | TUNDA | 9WLH3 | 296 | MALAYSIA | 26-05-2021 | THAILAND | 28-05-2021 | BENGKULU | SPB.ID.JKT.0521.0000841 | - | - |
| 1197 | ONLINE | BG. MACSIVE-8 | TONGKANG | - | 3.893 | MALAYSIA | 26-05-2021 | THAILAND | 28-05-2021 | BENGKULU | SPB.ID.JKT.0521.0000842 | NIL | B |
| 1198 | KUL0045591 | TB. IPCM ABIMANYU-II | TUNDA | YDCO2 | 153 | INDONESIA | 26-05-2021 | PATIMBAN | 31-05-2021 | PATIMBAN | J1/SYBU/12/05/TPK-2021 | - | - |
| 1199 | ONLINE | MM. NORDIC TIANJIN | CARGO | DSLR2 | 33.032 | LIBERIA | 31-05-2021 | MANILA | 31-05-2021 | TG.PERAK | SPB.ID.JKT.0521.0000941 | GENCAR | B/M |
| 1200 | ONLINE | KM. SPIL NINGSIH | CONTAINER | YBUO2 | 25.709 | INDONESIA | 30-05-2021 | KATANJUNG | 31-05-2021 | TG.PERAK | SPB.ID.JKT.0521.0000942 | CONTAINER | M |
| 1201 | ONLINE | KM. PILAU LAYANG | CONTAINER | PMNX | 6.285 | INDONESIA | 30-05-2021 | B.MASIN | 31-05-2021 | SAMARINDA | SPB.ID.JKT.0521.0000943 | CONTAINER | M |
| 1202 | ONLINE | MT. SAMUGARA-II | TANKER | YB8126 | 160 | INDONESIA | 31-05-2021 | MALABARU | 31-05-2021 | MALABARU | SPB.ID.JKT.0521.0000944 | BIOP SOLAR | M |
| 1203 | ONLINE | MT. EBISU | TANKER | PONC | 467 | INDONESIA | 28-05-2021 | MARUNDA | 31-05-2021 | DOBO | SPB.ID.JKT.0521.0000945 | SOLAR | M |
| 1204 | ONLINE | TB. SURYA RATNA-25 | TUNDA | 9V8544 | 204 | SINGAPORE | 31-05-2021 | THAILAND | 31-05-2021 | TG.API API | SPB.ID.JKT.0521.0000946 | - | - |
| 1205 | ONLINE | BG. OLYMPIC BARITO | TONGKANG | - | 3.138 | SINGAPORE | 31-05-2021 | THAILAND | 31-05-2021 | TG.API API | SPB.ID.JKT.0521.0000947 | NIL | B |
| 1206 | ONLINE | KM. TANTO SEJAHTERA | CONTAINER | YCP2 | 10.461 | INDONESIA | 31-05-2021 | ANGGREK | 31-05-2021 | TG.PERAK | SPB.ID.JKT.0521.0000948 | CONTAINER | B/M |
| 1207 | ONLINE | KM. TANTO LANGGENG | CONTAINER | YBH42 | 6.616 | INDONESIA | 31-05-2021 | B.MASIN | 31-05-2021 | PONTIANAK | SPB.ID.JKT.0521.0000949 | CONTAINER | B/M |
| 1208 | ONLINE | TB. TANJUNJ BAHARI-17 | TUNDA | YDB4186 | 165 | INDONESIA | 31-05-2021 | MANGGAR | 31-05-2021 | MANGGAR | SPB.ID.JKT.0521.0000950 | - | - |
| 1209 | ONLINE | TK. BAHARI-2589 | TONGKANG | - | 1.991 | INDONESIA | 31-05-2021 | MANGGAR | 31-05-2021 | MANGGAR | SPB.ID.JKT.0521.0000951 | NIL | B |
| 1210 | ONLINE | MT. IVANI | TANKER | JZLR | 662 | INDONESIA | 31-05-2021 | PABELOKAN | 31-05-2021 | PABELOKAN | SPB.ID.JKT.0521.0000952 | BIO SOLAR | M |
| 1211 | KUL0045592 | SV. GIAT JAYA | SUPPLY | YBHS2 | 1.302 | INDONESIA | 31-05-2021 | PABELOKAN | 31-05-2021 | PABELOKAN | J1/SYBU/12/05/TPK-2021 | FOOD STUFF | M |
| 1212 | ONLINE | MM. VINH-02 | CARGO | 3WAA7 | 2.976 | VIETNAM | 29-05-2021 | PALEMBANG | 31-05-2021 | LONG AN | SPB.ID.JKT.0521.0000953 | PELLET | M |
| 1213 | ONLINE | TB. MODA-I | TUNDA | YD3722 | 136 | INDONESIA | 31-05-2021 | TL.DUKU | 31-05-2021 | BOJONEGARA | SPB.ID.JKT.0521.0000954 | - | - |
| 1214 | ONLINE | TK. SUMBER Cipta-I | TONGKANG | - | 1.932 | INDONESIA | 31-05-2021 | TL.DUKU | 31-05-2021 | BOJONEGARA | SPB.ID.JKT.0521.0000955 | NIL | B |
| 1215 | ONLINE | SPOB. SAMUGARA-I | SPOB | YB4658 | 297 | INDONESIA | 31-05-2021 | PATIMBAN | 31-05-2021 | MALABARU | SPB.ID.JKT.0521.0000956 | BIO SOLAR | M |
| 1216 | ONLINE | KM. INTAN DAYA-9 | CONTAINER | POSH | 2.998 | INDONESIA | 31-05-2021 | PONTIANAK | 31-05-2021 | PONTIANAK | SPB.ID.JKT.0521.0000957 | CONTAINER | B/M |
| 1217 | ONLINE | MT. HADI-V | TANKER | POHY | 998 | INDONESIA | 03-05-2021 | BENGKULU | 31-05-2021 | BENGKULU | SPB.ID.JKT.0521.0000958 | NIL | B |
| 1218 | ONLINE | LCT. MAJU JAYA | LCT | YCFQ | 625 | INDONESIA | 12-05-2021 | TERSUS | 31-05-2021 | TG.PRIOK | SPB.ID.JKT.0521.0000959 | NIL | B |
| 1219 | ONLINE | TB. TANJUNJ BAHARI-28 | TUNDA | YDC4023 | 192 | INDONESIA | 02-06-2021 | JAMBI | 02-06-2021 | MANGGAR | SPB.ID.JKT.0621.0000040 | - | - |
| 1220 | ONLINE | TK. BAHARI-30017 | TONGKANG | - | 3.115 | INDONESIA | 02-06-2021 | JAMBI | 02-06-2021 | MANGGAR | SPB.ID.JKT.0621.0000041 | NIL | B |
| 1221 | ONLINE | MM. MARVELOUS ACE | RORO | 7KIT | 59.161 | JAPAN | 01-06-2021 | MOMBASA | 02-06-2021 | SINGAPORE | SPB.ID.JKT.0621.0000042 | KENDARAAN | M |
| 1222 | KUL0045599 | CB. NMS ACCOPLISH | CREW BOAT | YDB4438 | 233 | INDONESIA | 02-06-2021 | PABELOKAN | 02-06-2021 | PABELOKAN | J1/SYBU/03/06/TPK-2021 | NIL | B |
| 1223 | ONLINE | MM. GLORY PIONEER | CARGO | 9V2424 | 6.460 | SINGAPORE | 02-06-2021 | SINGAPORE | 02-06-2021 | FUTONG | SPB.ID.JKT.0621.0000043 | NIL | B/M |
| 1224 | ONLINE | SPOB. DIANA JAYA-I | SPOB | YB6134 | 115 | INDONESIA | 17-02-2021 | TG. PRIOK | 02-06-2021 | MALABARU | SPB.ID.JKT.0621.0000044 | HSD | B/M |
| 1225 | ONLINE | MT. TAMARISKA | TANKER | PMAB | 717 | INDONESIA | 02-06-2021 | BATANG | 02-06-2021 | CIREBON | SPB.ID.JKT.0621.0000045 | HSD | B/M |
| 1226 | ONLINE | MT. PURBA JAYA-I | TANKER | JZ4P | 756 | INDONESIA | 29-04-2021 | TG. GEREM | 02-06-2021 | TG. GEREM | SPB.ID.JKT.0621.0000046 | NIL | B |
| 1227 | KUL0045600 | SV. ELOK JAYA | SUPPLY | YBBB2 | 506 | INDONESIA | 02-06-2021 | PABELOKAN | 02-06-2021 | PABELOKAN | J1/SYBU/04/06/TPK-2021 | FOOD STUFF | B/M |
| 1228 | ONLINE | KM. TANTO AMAN | CONTAINER | JZEB | 3.994 | INDONESIA | 02-06-2021 | SIBOLGA | 02-06-2021 | B.PAPAN | SPB.ID.JKT.0621.0000047 | CONTAINER | B/M |
| 1229 | ONLINE | KM. TANTO PRATAMA | CONTAINER | POYQ | 17.613 | INDONESIA | 02-06-2021 | BELAWAN | 02-06-2021 | BELAWAN | SPB.ID.JKT.0621.0000048 | CONTAINER | B/M |
| 1230 | ONLINE | SPOB. PANDAWA-V | SPOB | YBHJ2 | 359 | INDONESIA | 02-06-2021 | MALABARU | 02-06-2021 | MALABARU | SPB.ID.JKT.0621.0000049 | HSD | B/M |
| 1231 | ONLINE | MM. OCEAN ACE | CARGO | 9V2094 | 31.279 | SINGAPORE | 02-06-2021 | AUSTRALIA | 02-06-2021 | SURABAYA | SPB.ID.JKT.0621.0000050 | GANDUM | B |
| 1232 | ONLINE | MT. SIL EXPRESS | TANKER | PNDZ | 1.083 | INDONESIA | 02-06-2021 | BENGKULU | 03-06-2021 | BENGKULU | SPB.ID.JKT.0621.0000085 | NIL | B |
| 1233 | ONLINE | KM. KALIMANTAN LEADER | RORO | POWN | 9.535 | INDONESIA | 02-06-2021 | BALKPAPAN | 03-06-2021 | BELAWAN | SPB.ID.JKT.0621.0000086 | MOBIL | B/M |
| 1234 | ONLINE | KM. SULAWESI LEADER | RORO | YBV22 | 16.201 | INDONESIA | 02-06-2021 | BELAWAN | 03-06-2021 | BAJARMASIN | SPB.ID.JKT.0621.0000087 | MOBIL | B |

| | | | | | | | | | | | | | |
|------|-------------|----------------------------|-------------|----------|--------|------------|--------------|--------------|------------|-------------|-------------------------|------------|---------|
| 1251 | ONLINE | MM. EVANTHA | CARGO | 3EDM9 | 32.474 | PANAMA | 02-06-2021 | BULGARIA | 04-06-2021 | TG.PERAK | SPB.ID.JKT.0621.0000122 | GANDUM | B |
| 1252 | ONLINE | KM INTAN DAYA-15 | CONTAINER | YBCP2 | 2.997 | INDONESIA | 04-06-2021 | BATAM | 04-06-2021 | PONTIANAK | SPB.ID.JKT.0621.0000123 | CONTAINER | B/M |
| 1253 | ONLINE | KM. PONTAN MANIS | CONTAINER | JZDM | 6.616 | INDONESIA | 04-06-2021 | PONTIANAK | 04-06-2021 | PONTIANAK | SPB.ID.JKT.0621.0000124 | CONTAINER | B/M |
| 1254 | ONLINE | KM. TANTO BERSAMA | CONTAINER | PNXP | 16.731 | INDONESIA | 04-06-2021 | BELAWAN | 04-06-2021 | BOJONEGARA | SPB.ID.JKT.0621.0000125 | NIL | B |
| 1255 | ONLINE | TB. LLB SUKSES-17 | TUNDA | YDB3127 | 192 | INDONESIA | 04-06-2021 | PADANG TIKAR | 04-06-2021 | TG.PANDAN | SPB.ID.JKT.0621.0000126 | - | - |
| 1256 | ONLINE | TK. LLB SUKSES-18 | TONGKANG | - | 2.494 | INDONESIA | 04-06-2021 | PADANG TIKAR | 04-06-2021 | TG.PANDAN | SPB.ID.JKT.0621.0000127 | NIL | B |
| 1257 | ONLINE | MT. SAMUGARA-II | TANKER | YB8126 | 160 | INDONESIA | 31-05-2021 | MABARU | 04-06-2021 | MABARU | SPB.ID.JKT.0621.0000128 | BIOF SOLAR | M |
| 1258 | KU1.0045609 | KT. BESTWIN-88 | KAPAL TUNDA | YDA 4020 | 136 | INDONESIA | 04-06-2021 | BENGKULU | 04-06-2021 | BENGKULU | J1/SYB.U/13/VTpk-2021 | - | - |
| 1259 | ONLINE | KM. DOROLONDA | PENUMPANG | YGON | 14.685 | INDONESIA | 04-06-2021 | TG.PERAK | 04-06-2021 | TG.PERAK | SPB.ID.JKT.0621.0000129 | CONTAINER | B/M |
| 1260 | ONLINE | MM. PANJA BHUM | CONTAINER | 9VJQ2 | 9.924 | SINGAPORE | 04-06-2021 | SINGAPORE | 04-06-2021 | SINGAPORE | SPB.ID.JKT.0621.0000130 | CONTAINER | B/M |
| 1261 | ONLINE | KM. SPIL RENATA | CONTAINER | YDDF2 | 6.625 | INDONESIA | 07-06-2021 | PONTIANAK | 07-06-2021 | PONTIANAK | SPB.ID.JKT.0621.0000246 | CONTAINER | B/M |
| 1262 | ONLINE | KM. ORIENTAL DIAMOND | CONTAINER | YBY2 | 26.047 | INDONESIA | 07-06-2021 | KATANJUNG | 07-06-2021 | TG.PERAK | SPB.ID.JKT.0621.0000247 | CONTAINER | B/M |
| 1263 | ONLINE | MT. PERTAMNA GAS-1 | TANKER | JZPA | 48.917 | INDONESIA | 03-06-2021 | PANARUKAN | 07-06-2021 | HOUSTON | SPB.ID.JKT.0621.0000248 | NIL | B |
| 1264 | ONLINE | MM. MERATUS SEMARANG | CONTAINER | YBHY2 | 13.621 | INDONESIA | 07-06-2021 | MERAK | 07-06-2021 | AMAMPARE | SPB.ID.JKT.0621.0000249 | CONTAINER | B/M |
| 1265 | KU1.0045615 | AHTS. TRANSKO CELEBES | SUPPLY | POPL | 1.559 | INDONESIA | 07-06-2021 | PABELOKAN | 07-06-2021 | PABELOKAN | J1/SYB.U/18/VTpk-2021 | FALET | B/M |
| 1266 | KU1.0045616 | TB. MPAS-04 | KAPAL TUNDA | YDB4809 | 35 | INDONESIA | 07-06-2021 | KEP.SERIBU | 07-06-2021 | KEP.SERIBU | J1/SYB.U/19/VTpk-2021 | - | T/B |
| 1267 | ONLINE | LCT. AYU-88 | LCT | PLMQ | 1.143 | INDONESIA | 01-06-2021 | BANTEN | 07-06-2021 | BULI | SPB.ID.JKT.0621.0000250 | ALBER | M |
| 1268 | KU1.0045617 | MT. PERMATA NUSANTARA-V | TANKER | POZB | 450 | INDONESIA | 04-06-2021 | BRANTA | 07-06-2021 | KEP.SERIBU | J1/SYB.U/20/VTpk-2021 | HSD | M |
| 1269 | ONLINE | LCT. MARITINDO PERKASA-8 | LCT | YDGS2 | 1.320 | INDONESIA | 07-06-2021 | WEDA | 07-06-2021 | BULI | SPB.ID.JKT.0621.0000251 | ALBER | B/M |
| 1270 | KU1.0045618 | SV. GIAT JAYA | SUPPLY | YBHS2 | 1.302 | INDONESIA | 07-06-2021 | PABELOKAN | 07-06-2021 | PABELOKAN | J1/SYB.U/21/VTpk-2021 | FOOD STUFF | B/M |
| 1271 | KU1.0045619 | AHTS. ERA INDONESIA | SUPPLY | PNDP | 1.444 | INDONESIA | 07-06-2021 | PABELOKAN | 07-06-2021 | PABELOKAN | J1/SYB.U/22/VTpk-2021 | GENCAR | B/M |
| 1272 | KU1.0045620 | SV. GIAT PUTIH | SUPPLY | PMWX | 1.441 | INDONESIA | 07-06-2021 | PABELOKAN | 07-06-2021 | PABELOKAN | J1/SYB.U/23/VTpk-2021 | GENCAR | B/M |
| 1273 | ONLINE | SPOB. SURYA-IV | SPOB | YB4558 | 297 | INDONESIA | 08-06-2021 | MABARU | 08-06-2021 | MABARU | SPB.ID.JKT.0621.0000282 | BIO SOLAR | B/M |
| 1274 | ONLINE | TB. BPP-1 | TUNDA | YDB4147 | 146 | INDONESIA | 08-06-2021 | MANGGAR | 08-06-2021 | TOBOALI | SPB.ID.JKT.0621.0000283 | - | - |
| 1275 | ONLINE | TK. BAHTERA-2501 J | TONGKANG | - | 2.013 | INDONESIA | 08-06-2021 | MANGGAR | 08-06-2021 | TOBOALI | SPB.ID.JKT.0621.0000284 | NIL | B |
| 1276 | ONLINE | MM. VENUS | CARGO | VRMG2 | 7.760 | HONGKONG | 07-06-2021 | CRBU | 08-06-2021 | INCHEON | SPB.ID.JKT.0621.0000285 | PELLET | M |
| 1277 | ONLINE | MM. OCEAN PERKASA | CARGO | 0V5272 | 49.245 | SINGAPORE | 02-06-2021 | KOREA | 08-06-2021 | TG.PERAK | SPB.ID.JKT.0621.0000286 | GANDUM | LANUTAN |
| 1278 | ONLINE | MM. SPIRIT OF LISBON | CONTAINER | V7RD6 | 41.399 | MISLANDS | 08-06-2021 | TG.EMAS | 08-06-2021 | TG.PELEPAS | SPB.ID.JKT.0621.0000287 | CONTAINER | B/M |
| 1279 | ONLINE | MT. SAMUGARA-II | TANKER | YB8126 | 160 | INDONESIA | 08-06-2021 | MABARU | 08-06-2021 | MABARU | SPB.ID.JKT.0621.0000288 | BIO SOLAR | B/M |
| 1280 | ONLINE | TB. LLB SUKSES-12 | TUNDA | YDA3325 | 146 | INDONESIA | 08-06-2021 | TG.PANDAN | 08-06-2021 | TG.PANDAN | SPB.ID.JKT.0621.0000289 | - | - |
| 1281 | ONLINE | TK. LLB SUKSES-112 | TONGKANG | - | 2.222 | INDONESIA | 08-06-2021 | TG.PANDAN | 08-06-2021 | TG.PANDAN | SPB.ID.JKT.0621.0000290 | NIL | B |
| 1282 | ONLINE | TB. HOSANA-VIII | TUNDA | YDC4038 | 139 | INDONESIA | 08-06-2021 | MANGGAR | 08-06-2021 | MANGGAR | SPB.ID.JKT.0621.0000291 | - | - |
| 1283 | ONLINE | TK. GIGATT-2015 | TONGKANG | - | 2.013 | INDONESIA | 08-06-2021 | MANGGAR | 08-06-2021 | MANGGAR | SPB.ID.JKT.0621.0000292 | NIL | B |
| 1284 | ONLINE | KM. SRWJAYA RAYA | CARGO | PORA | 2.398 | INDONESIA | 07-06-2021 | SD.KELAPA | 08-06-2021 | SD.KELAPA | SPB.ID.JKT.0621.0000293 | GENCAR | M |
| 1285 | ONLINE | SPOB. PANDAWA-V | SPOB | YBHJ2 | 359 | INDONESIA | 08-06-2021 | MABARU | 08-06-2021 | MABARU | SPB.ID.JKT.0621.0000294 | HSD | B/M |
| 1286 | ONLINE | MT. SUCCESS MARLINA-XXXIII | TANKER | YBMK2 | 9.405 | INDONESIA | 08-06-2021 | PLAJU | 08-06-2021 | TG.PERAK | SPB.ID.JKT.0621.0000295 | MFO | B |
| 1287 | ONLINE | MT. GAS WIDURI | TANKER | POGF | 18.273 | INDONESIA | 05-06-2021 | TL.SEMANGKA | 08-06-2021 | TG.SEKONG | SPB.ID.JKT.0621.0000296 | NIL | B |
| 1288 | ONLINE | TB. SAKATA MAJU NO.11 | TUG BOAT | YD4679 | 125 | INDONESIA | 08-06-2021 | MABARU | 08-06-2021 | MARUNDA | SPB.ID.JKT.0621.0000297 | - | - |
| 1289 | ONLINE | KM. SRKANDI LINE | PENUMPANG | YHLP | 1.914 | INDONESIA | 08-06-2021 | TG.PANDAN | 08-06-2021 | PK.BALAM | SPB.ID.JKT.0621.0000298 | KENDARAAN | B/M |
| 1290 | ONLINE | MT. NO.2 HEUNG A PIONEER | TANKER | 3EBD8 | 8.271 | PANAMA | 09-06-2021 | MERAK | 09-06-2021 | SINGAPORE | SPB.ID.JKT.0621.0000300 | NIL | B |
| 1291 | ONLINE | MM. FLORES SEA | CONTAINER | PNB8 | 8.472 | INDONESIA | 09-06-2021 | AMAMPARE | 09-06-2021 | AMAMPARE | SPB.ID.JKT.0621.0000301 | CONTAINER | B/M |
| 1292 | ONLINE | LCT. PERKASA PRIMA-99 | LCT | JZGF | 1.515 | INDONESIA | 20-05-2021 | B.MASIN | 09-06-2021 | B.MASIN | SPB.ID.JKT.0621.0000302 | ALBER | M |
| 1293 | ONLINE | KM. FAJAR BAHARI-V | RORO | YCAN2 | 8.590 | INDONESIA | 20-05-2021 | PONTIANAK | 09-06-2021 | MARUNDA | SPB.ID.JKT.0621.0000303 | NIL | B |
| 1294 | ONLINE | HANSA REGENSBURG | CONTAINER | ABQP6 | 18.327 | INDONESIA | 09-06-2021 | SINGAPORE | 09-06-2021 | LAE | SPB.ID.JKT.0621.0000304 | CONTAINER | B/M |
| 1295 | KU1.0045626 | TB. BINTARO | TUNDA | YD4987 | 216 | INDONESIA | 03-06-2021 | B.MASIN | 09-06-2021 | RANGGAILUNG | J1/SYB.U/29/VTpk-2021 | - | - |
| 1296 | KU1.0045627 | BG. SINDO OCEAN MARINE-II | TONGKANG | - | 3.152 | INDONESIA | 03-06-2021 | MARUNDA | 09-06-2021 | RANGGAILUNG | J1/SYB.U/30/VTpk-2021 | NIL | B |
| 1297 | ONLINE | MM. KOTA PADANG | CARGO | YDYG | 6.943 | INDONESIA | 09-06-2021 | TUBAN | 09-06-2021 | CIWANDAN | SPB.ID.JKT.0621.0000305 | SEMEN | LANUTAN |
| 1298 | ONLINE | KM. BENGAWAN MAS | CONTAINER | PNWQ | 2.003 | INDONESIA | 09-06-2021 | B.MASIN | 09-06-2021 | PONTIANAK | SPB.ID.JKT.0621.0000306 | CONTAINER | B/M |
| 1299 | ONLINE | KM. TANTO KASHI | CONTAINER | YCKJ2 | 6.597 | INDONESIA | 09-06-2021 | PONTIANAK | 09-06-2021 | PONTIANAK | SPB.ID.JKT.0621.0000307 | CONTAINER | B/M |
| 1300 | ONLINE | MT. SLE EXPRESS | TANKER | PNDZ | 1.083 | INDONESIA | 09-06-2021 | BENGKULU | 09-06-2021 | BENGKULU | SPB.ID.JKT.0621.0000308 | NIL | B |
| 1301 | KU1.0045628 | SV. ELOK JAYA | SUPPLY | YB8B2 | 506 | INDONESIA | 09-06-2021 | PABELOKAN | 09-06-2021 | PABELOKAN | J1/SYB.U/31/VTpk-2021 | FOOD STUFF | M |
| 1302 | ONLINE | TB. CALISTA-I | TUNDA | YDA3293 | 251 | INDONESIA | 10-06-2021 | PALEMBANG | 10-06-2021 | SAMPIT | SPB.ID.JKT.0621.0000352 | - | - |
| 1303 | ONLINE | TK. CALISTA-II | TONGKANG | - | 3.158 | INDONESIA | 10-06-2021 | PALEMBANG | 10-06-2021 | SAMPIT | SPB.ID.JKT.0621.0000353 | NIL | B |
| 1304 | ONLINE | TB. BINTANG PUTRA-118 | TUNDA | YDC4105 | 54 | INDONESIA | 28-05-2021 | PADANG TIKAR | 10-06-2021 | TL.MELANO | SPB.ID.JKT.0621.0000354 | - | - |
| 1305 | ONLINE | TK. MULIA MANDIRI-XII | TONGKANG | - | 806 | INDONESIA | 28-05-2021 | PADANG TIKAR | 10-06-2021 | TL.MELANO | SPB.ID.JKT.0621.0000355 | NIL | B |
| 1306 | ONLINE | TB. PRATAMA-VI | TUNDA | YDB4076 | 188 | INDONESIA | 09-06-2021 | PALEMBANG | 10-06-2021 | DUMAI | SPB.ID.JKT.0621.0000356 | - | - |
| 1307 | ONLINE | TK. SEJAHTERA MAKMUR-VI | TONGKANG | - | 2.056 | INDONESIA | 09-06-2021 | PALEMBANG | 10-06-2021 | DUMAI | SPB.ID.JKT.0621.0000357 | NIL | B |
| 1308 | ONLINE | MT. ARGHA-6 | TANKER | YCWP2 | 499 | INDONESIA | 10-06-2021 | PATIMBAN | 10-06-2021 | PATIMBAN | SPB.ID.JKT.0621.0000358 | HSD | B/M |
| 1309 | ONLINE | MT. IVANI | TANKER | JZLR | 662 | INDONESIA | 10-06-2021 | PABELOKAN | 10-06-2021 | PABELOKAN | SPB.ID.JKT.0621.0000359 | BIO SOLAR | B/M |
| 1310 | ONLINE | KM. TANTO SUBUR-I | CONTAINER | JZGM | 4.811 | INDONESIA | 10-06-2021 | MERAK | 10-06-2021 | B.PAPAN | SPB.ID.JKT.0621.0000360 | CONTAINER | B/M |
| 1311 | ONLINE | KM. TANTO SETIA | CONTAINER | PNUS | 17.673 | INDONESIA | 10-06-2021 | MERAK | 10-06-2021 | BELAWAN | SPB.ID.JKT.0621.0000361 | CONTAINER | B/M |
| 1312 | ONLINE | KM. TANTO TENANG | CONTAINER | PMTR | 9.030 | INDONESIA | 10-06-2021 | MAKASSAR | 10-06-2021 | MAKASSAR | SPB.ID.JKT.0621.0000362 | CONTAINER | B/M |
| 1313 | ONLINE | KM. TANTO MANDIRI | CONTAINER | YBPP2 | 6.629 | INDONESIA | 10-06-2021 | SIBOLGA | 10-06-2021 | TL.BAYUR | SPB.ID.JKT.0621.0000363 | CONTAINER | B/M |
| 1314 | ONLINE | KM. FORTUNE ISLAND | CARGO | YBFT2 | 4.736 | INDONESIA | 08-06-2021 | BATAM | 10-06-2021 | SINGAPORE | SPB.ID.JKT.0621.0000364 | GENCAR | M |
| 1315 | KU1.0045633 | AHTS. LOGINDO OVERCOVER | SUPPLY | YUUY | 1.674 | INDONESIA | 11-06-2021 | PABELOKAN | 11-06-2021 | PABELOKAN | J1/SYB.U/36/VTpk-2021 | GENCAR | B/M |
| 1316 | ONLINE | KM. ORIENTAL JADE | CONTAINER | PNDE | 18.000 | INDONESIA | 11-06-2021 | SURABAYA | 11-06-2021 | TG.PERAK | SPB.ID.JKT.0621.0000391 | CONTAINER | B/M |
| 1317 | ONLINE | KM. DERYA MAS | CONTAINER | YBJC2 | 5.250 | INDONESIA | 10-06-2021 | B.MASIN | 11-06-2021 | PALEMBANG | SPB.ID.JKT.0621.0000392 | CONTAINER | M |
| 1318 | ONLINE | KM. TANTO MITRA | CONTAINER | YBNT2 | 6.616 | INDONESIA | 11-06-2021 | SAMARINDA | 11-06-2021 | SAMARINDA | SPB.ID.JKT.0621.0000393 | CONTAINER | B/M |
| 1319 | ONLINE | MM. PERLAS | CARGO | DUIX | 13.034 | PHILIPPINA | 09-06-2021 | KOREA | 11-06-2021 | SINGAPORE | SPB.ID.JKT.0621.0000394 | GENCAR | M |
| 1320 | ONLINE | KM. TANTO HEMAT | CONTAINER | JZW0 | 6.616 | INDONESIA | 11-06-2021 | PK.BARU | 11-06-2021 | PK.BARU | SPB.ID.JKT.0621.0000395 | CONTAINER | B/M |
| 1321 | ONLINE | KM. TANTO MANIS | CONTAINER | JZDM | 6.616 | INDONESIA | 11-06-2021 | PONTIANAK | 11-06-2021 | PONTIANAK | SPB.ID.JKT.0621.0000396 | CONTAINER | D |
| 1322 | ONLINE | MT. PURBA JAYA-I | TANKER | JZHP | 756 | INDONESIA | 07-06-2021 | TG.GEREM | 11-06-2021 | TG.GEREM | SPB.ID.JKT.0621.0000397 | NIL | B/M |
| 1323 | ONLINE | KM. AISHKAMILAH | RORO | YCHM2 | 9.274 | INDONESIA | 10-06-2021 | MAKASSAR | 11-06-2021 | MAKASSAR | SPB.ID.JKT.0621.0000398 | KENDARAAN | M |
| 1324 | ONLINE | KM. WIRAMAS | CARGO | PNBN | 1.299 | INDONESIA | 11-06-2021 | SELGUNTUNG | 11-06-2021 | SELGUNTUNG | SPB.ID.JKT.0621.0000399 | GENCAR | B/M |
| 1325 | ONLINE | TB. LLB SUKSES-17 | TUNDA | YDB3127 | 192 | INDONESIA | 11-06-2021 | TG.PANDAN | 11-06-2021 | TG.PANDAN | SPB.ID.JKT.0621.0000400 | - | - |
| 1326 | ONLINE | TK. LLB SUKSES-18 | TONGKANG | - | 2.494 | INDONESIA | 11-06-2021 | TG.PANDAN | 11-06-2021 | TG.PANDAN | SPB.ID.JKT.0621.0000401 | NIL | B/M |
| 1327 | ONLINE | TB. RADIANCE-2 | TUNDA | YDB4028 | 260 | INDONESIA | 09-06-2021 | SELPUTTING | 11-06-2021 | BUNATI | SPB.ID.JKT.0621.0000402 | - | - |
| 1328 | ONLINE | TK. AZAMARA-5 | TONGKANG | - | 3.811 | INDONESIA | 09-06-2021 | SELPUTTING | 11-06-2021 | BUNATI | SPB.ID.JKT.0621.0000403 | NIL | B/M |
| 1329 | ONLINE | MM. MESSINI | CONTAINER | A8TR7 | 25.499 | LIBERIA | 14-06-2021 | TG.PELEPAS | 14-06-2021 | PORT KLANG | SPB.ID.JKT.0621.0000501 | CONTAINER | B/M |
| 1330 | ONLINE | MM. BALTIMORE HIGHWAY | RORO | 3FWK5 | 48.927 | PANAMA | 13-06-2021 | PORT KLANG | 14-06-2021 | SINGAPORE | SPB.ID.JKT.0621.0000502 | KENDARAAN | M |
| 1331 | ONLINE | TB. LLB SUKSES-8 | TUNDA | YD3984 | 146 | INDONESIA | 14-06-2021 | TG.PANDAN | 14-06-2021 | TG.PANDAN | SPB.ID.JKT.0621.0000503 | - | - |
| 1332 | ONLINE | TK. LLB SUKSES-9 | TONGKANG | - | 2.125 | INDONESIA | 14-06-2021 | TG.PANDAN | 14-06-2021 | TG.PANDAN | SPB.ID.JKT.0621.0000504 | NIL | B |
| 1333 | ONLINE | MM. SUPER STAR | CARGO | 3ESQ3 | 9.932 | PANAMA | 14-06-2021 | PORT KLANG | 14-06-2021 | BELAWAN | SPB.ID.JKT.0621.0000505 | NIL | B |
| 1334 | ONLINE | KM. SULAWESI LEADER | RORO | YBVZ2 | 16.201 | INDONESIA | 14-06-2021</ | | | | | | |

| | | | | | | | | | | | | | | |
|------|--------|--------------------------|------------------|-------------|---------|-------------|------------|--------------|------------|--------------|-------------------------|-------------------------|------------|---|
| 1351 | ONLINE | MM. WORLD SPIRIT | RORO | ELWGT | 37.949 | LIBERIA | 15.06.2021 | SINGAPORE | 15.06.2021 | PORT KLANG | SPB.ID.JKT.0621.0000545 | MOBIL | B/M | |
| 1352 | ONLINE | MM. H SEAL | CARGO | YCUUZ | 8.812 | INDONESIA | 11.06.2021 | BAHADOPPI | 15.06.2021 | WEDA | SPB.ID.JKT.0621.0000546 | GENCAR | B/M | |
| 1353 | ONLINE | TB. ADITYA 55 | TUG BOAT | YD 3894 | 153 | INDONESIA | 15.06.2021 | JAMBI | 15.06.2021 | TG PANDAN | SPB.ID.JKT.0621.0000547 | - | - | |
| 1354 | ONLINE | TK. GANDASARI 2703 | TONGKANG | - | 2.169 | INDONESIA | 15.06.2021 | JAMBI | 15.06.2021 | TG PANDAN | SPB.ID.JKT.0621.0000548 | NIL | B | |
| 1355 | ONLINE | KM. DOBONSOLO | PENUMPANG | YEVX | 14.403 | INDONESIA | 15.06.2021 | TG PERAK | 15.06.2021 | TG PERAK | SPB.ID.JKT.0621.0000549 | CONTAINER | B/M | |
| 1356 | ONLINE | LCT SEJATI UTAMA I | LCT | YBFT | 1.167 | INDONESIA | 15.06.2021 | BANYUWANGI | 15.06.2021 | BANJARMASIN | SPB.ID.JKT.0621.0000550 | ALAT BERAT | B/M | |
| 1357 | ONLINE | SV. SURF MANDIRI | SUPPLY | PNTA | 1.758 | INDONESIA | 15.06.2021 | PABELOKAN | 15.06.2021 | PABELOKAN | J.1/SYB.U/53/VITPK-2021 | GENCAR | B/M | |
| 1358 | ONLINE | TB. AREK SUROBOYO 01 | TUG BOAT | YDA 3506 | 146 | INDONESIA | 15.06.2021 | JEPARA | 15.06.2021 | BOJONEGARA | SPB.ID.JKT.0621.0000551 | - | - | |
| 1359 | ONLINE | TK. BOSS 01 | TONGKANG | - | 2.019 | INDONESIA | 15.06.2021 | JEPARA | 15.06.2021 | BOJONEGARA | SPB.ID.JKT.0621.0000552 | NIL | B | |
| 1360 | ONLINE | KU1.0045656 | KT. MPAC-04 | KAPAL TUNDA | YDB4809 | 35 | INDONESIA | 16.06.2021 | KEP.SERIBU | 16.06.2021 | KEP.SERIBU | J.1/SYB.U/58/VITPK-2021 | NIL | - |
| 1361 | ONLINE | MM. NINE EAGLE | CARGO | 3FFO | 2.964 | PANAMA | 15.06.2021 | BROOME | 16.06.2021 | DARWIN | SPB.ID.JKT.0621.0000581 | NIL | B | |
| 1362 | ONLINE | KM. SPIL NIRMALA | CONTAINER | YBST2 | 26.638 | INDONESIA | 15.06.2021 | MAKASSAR | 16.06.2021 | KATANJUNG | SPB.ID.JKT.0621.0000582 | CONTAINER | B | |
| 1363 | ONLINE | MM. EVER OCEAN | CONTAINER | VRTV9 | 29.116 | HONGKONG | 16.06.2021 | SEMARANG | 16.06.2021 | HOCHMINH | SPB.ID.JKT.0621.0000583 | CONTAINER | B/M | |
| 1364 | ONLINE | KM. KSK-I | CARGO | JZRK | 678 | INDONESIA | 16.06.2021 | SAMPIT | 16.06.2021 | SAMPIT | SPB.ID.JKT.0621.0000584 | GENCAR | M | |
| 1365 | ONLINE | LCT. CPTA JAYA HARAPAN-7 | LCT | JZNU | 1.116 | INDONESIA | 16.06.2021 | SELLEIS | 16.06.2021 | SANGKULIRANG | SPB.ID.JKT.0621.0000585 | ALBER | M | |
| 1366 | ONLINE | KM. TELUK BERAU | CONTAINER | OMVR | 4.374 | INDONESIA | 15.06.2021 | PK.BARU | 16.06.2021 | PERAWANG | SPB.ID.JKT.0621.0000586 | CONTAINER | M | |
| 1367 | ONLINE | KM. TANTO KASHI | CONTAINER | YCJKT | 6.597 | INDONESIA | 16.06.2021 | PONTIANAK | 16.06.2021 | PONTIANAK | SPB.ID.JKT.0621.0000587 | CONTAINER | B/M | |
| 1368 | ONLINE | KM. TANTO PRATAMA | CONTAINER | POYQ | 17.613 | INDONESIA | 16.06.2021 | SUGHAN | 16.06.2021 | BELAWAN | SPB.ID.JKT.0621.0000588 | CONTAINER | B/M | |
| 1369 | ONLINE | KM. TANTO TERIMA | CONTAINER | YCID2 | 6.616 | INDONESIA | 16.06.2021 | PK.BARU | 16.06.2021 | PK.BARU | SPB.ID.JKT.0621.0000589 | CONTAINER | B/M | |
| 1370 | ONLINE | KM. TANTO KAWAN | CONTAINER | YCVS2 | 6.812 | INDONESIA | 16.06.2021 | B.MASIN | 16.06.2021 | B.MASIN | SPB.ID.JKT.0621.0000590 | CONTAINER | B/M | |
| 1371 | ONLINE | KM. WARH MAS | CONTAINER | POYG | 6.640 | INDONESIA | 15.06.2021 | TL.PSLU | 16.06.2021 | DUMAI | SPB.ID.JKT.0621.0000591 | CONTAINER | M | |
| 1372 | ONLINE | TB. BPP-J | TUNDA | YDB4147 | 146 | INDONESIA | 16.06.2021 | SADAI | 16.06.2021 | TOBOALI | SPB.ID.JKT.0621.0000592 | - | - | |
| 1373 | ONLINE | TK. BAHTERA-2501 J | TONGKANG | - | 2.013 | INDONESIA | 16.06.2021 | SADAI | 16.06.2021 | TOBOALI | SPB.ID.JKT.0621.0000593 | NIL | B | |
| 1374 | ONLINE | KM. ICON DANIEL | CONTAINER | YBYZ2 | 6.273 | INDONESIA | 16.06.2021 | PONTIANAK | 16.06.2021 | PONTIANAK | SPB.ID.JKT.0621.0000594 | CONTAINER | B/M | |
| 1375 | ONLINE | KU1.0045657 | SV. ELOK JAYA | SUPPLY | YBB82 | 506 | INDONESIA | 16.06.2021 | PABELOKAN | 16.06.2021 | PABELOKAN | J.1/SYB.U/59/VITPK-2021 | FOOD STUFF | M |
| 1376 | ONLINE | MT. SIL EXPRESS | TANKER | PNDZ | 1.083 | INDONESIA | 17.06.2021 | BENGKULU | 17.06.2021 | BENGKULU | SPB.ID.JKT.0621.0000620 | NIL | B | |
| 1377 | ONLINE | KM. ORIENTAL SILVER | CONTAINER | POSC | 13.456 | INDONESIA | 17.06.2021 | SEMARANG | 17.06.2021 | TG.EMAS | SPB.ID.JKT.0621.0000621 | CONTAINER | B/M | |
| 1378 | ONLINE | KM.SPIL RATNA | CONTAINER | YCTB2 | 6.504 | INDONESIA | 17.06.2021 | PONTIANAK | 17.06.2021 | PONTIANAK | SPB.ID.JKT.0621.0000622 | CONTAINER | B/M | |
| 1379 | ONLINE | KM. SELUJ BARU | CONTAINER | YBYE | 5.526 | INDONESIA | 17.06.2021 | SAMARINDA | 17.06.2021 | B.PAPAN | SPB.ID.JKT.0621.0000623 | CONTAINER | D | |
| 1380 | ONLINE | SPOB. SURYA IV | SPOB | YB 4558 | 297 | INDONESIA | 17.06.2021 | MUARA BARU | 17.06.2021 | MUARA BARU | SPB.ID.JKT.0621.0000624 | SOLAR | M | |
| 1381 | ONLINE | MT. MARINER | TANKER | YBCA2 | 17.980 | INDONESIA | 17.06.2021 | TG SEKONG | 17.06.2021 | TG SEKONG | SPB.ID.JKT.0621.0000625 | NIL | B | |
| 1382 | ONLINE | TB. TANJUNG BAHARI-23 | TUG BOAT | YDB4328 | 182 | INDONESIA | 17.06.2021 | MANGGAR | 17.06.2021 | BOJONEGARA | SPB.ID.JKT.0621.0000626 | - | - | |
| 1383 | ONLINE | TK. BAHARI-2712 | TONGKANG | - | 2.424 | INDONESIA | 17.06.2021 | MANGGAR | 17.06.2021 | BOJONEGARA | SPB.ID.JKT.0621.0000627 | NIL | - | |
| 1384 | ONLINE | TK. MITRA ANUGERAH-28 | TUG BOAT | YDB 6146 | 260 | INDONESIA | 17.06.2021 | PULANG PISAU | 17.06.2021 | PULANG PISAU | SPB.ID.JKT.0621.0000628 | - | - | |
| 1385 | ONLINE | TK. MAJU LANCAR BG 3002 | TONGKANG | - | 3.135 | INDONESIA | 17.06.2021 | PULANG PISAU | 17.06.2021 | PULANG PISAU | SPB.ID.JKT.0621.0000629 | NIL | B | |
| 1386 | ONLINE | TB. CALVIN 26 | TUG BOAT | YD 3920 | 153 | INDONESIA | 17.06.2021 | TG PANDAN | 17.06.2021 | TG PANDAN | SPB.ID.JKT.0621.0000630 | - | - | |
| 1387 | ONLINE | TK. DM 399 | TONGKANG | - | 1.947 | INDONESIA | 17.06.2021 | TG PANDAN | 17.06.2021 | TG PANDAN | SPB.ID.JKT.0621.0000631 | NIL | B | |
| 1388 | ONLINE | KM. UNBUL MAS | CONTAINER | POYJ | 6.640 | INDONESIA | 17.06.2021 | PALEMBANG | 17.06.2021 | PONTIANAK | SPB.ID.JKT.0621.0000632 | CONTAINER | T/B | |
| 1389 | ONLINE | KM. PELITA MANDIRI 8 | CARGO | YFUD | 5.550 | INDONESIA | 08.06.2021 | TELUK BAYUR | 17.06.2021 | BADAS | SPB.ID.JKT.0621.0000633 | NIL | - | |
| 1390 | ONLINE | TB. BUANA-1302 | TUNDA | YDA3223 | 142 | INDONESIA | 18.06.2021 | SINGAPORE | 18.06.2021 | PK.BALAM | SPB.ID.JKT.0621.0000656 | - | - | |
| 1391 | ONLINE | TK. NUSANTARA-2501 | TONGKANG | - | 2.026 | INDONESIA | 18.06.2021 | SINGAPORE | 18.06.2021 | PK.BALAM | SPB.ID.JKT.0621.0000657 | CONTAINER | B/M | |
| 1392 | ONLINE | MM. COSMIC OAK | CARGO | 3ETZ9 | 9.929 | PANAMA | 18.06.2021 | MANILA | 18.06.2021 | MERAK | SPB.ID.JKT.0621.0000658 | NIL | B | |
| 1393 | ONLINE | SPOB. PANDAWA-V | SPOB | YBHJ2 | 359 | INDONESIA | 18.06.2021 | MA.BARU | 18.06.2021 | MA.BARU | SPB.ID.JKT.0621.0000659 | HSD | M | |
| 1394 | ONLINE | TB. GUNTA-I | TUNDA | YDA3636 | 141 | INDONESIA | 09.06.2021 | SINTETE | 18.06.2021 | SINTETE | SPB.ID.JKT.0621.0000660 | - | - | |
| 1395 | ONLINE | TK. INDOGUNTA-II | TONGKANG | - | 1.945 | INDONESIA | 09.06.2021 | SINTETE | 18.06.2021 | SINTETE | SPB.ID.JKT.0621.0000661 | NIL | B | |
| 1396 | ONLINE | KU1.0045668 | CB. PRISAI | CREW BOAT | YDA4108 | 190 | INDONESIA | 09.06.2021 | PABELOKAN | 18.06.2021 | PABELOKAN | J.1/SYB.U/69/VITPK-2021 | NIL | B |
| 1397 | ONLINE | KM. DOROLONDA | PENUMPANG | YQON | 14.685 | INDONESIA | 18.06.2021 | TG.PERAK | 18.06.2021 | TG.PERAK | SPB.ID.JKT.0621.0000662 | CONTAINER | B/M | |
| 1398 | ONLINE | KM. BIKIT RAYA | PENUMPANG | YEWI | 6.022 | INDONESIA | 18.06.2021 | BELINYU | 18.06.2021 | BELINYU | SPB.ID.JKT.0621.0000663 | CONTAINER | B/M | |
| 1399 | ONLINE | KM. LINTAS MAHAKAM | CONTAINER | PMLW | 3.212 | INDONESIA | 16.06.2021 | PALEMBANG | 18.06.2021 | PALEMBANG | SPB.ID.JKT.0621.0000664 | CONTAINER | M | |
| 1400 | ONLINE | MT. MEDA MARU NO.3 | TANKER | YBER2 | 743 | INDONESIA | 18.06.2021 | TG.PRIOK | 18.06.2021 | B.PAPAN | SPB.ID.JKT.0621.0000665 | NIL | (BATAL) | |
| 1401 | ONLINE | LCT. AYU-138 | LCT | PNRU | 1.503 | INDONESIA | 13.06.2021 | BIMA | 18.06.2021 | TALJABU | SPB.ID.JKT.0621.0000666 | ALBER | M | |
| 1402 | ONLINE | KM. BRU PERKASA-III | CARGO | JZZH | 1.770 | INDONESIA | 02.06.2021 | MERAK | 18.06.2021 | BOJONEGARA | SPB.ID.JKT.0621.0000667 | NIL | B | |
| 1403 | ONLINE | KM. ORIENTAL GALAXY | CONTAINER | YBKJ2 | 17.613 | INDONESIA | 18.06.2021 | SURABAYA | 18.06.2021 | TG.PERAK | SPB.ID.JKT.0621.0000668 | CONTAINER | B/M | |
| 1404 | ONLINE | KM. TANTO MANIS | CONTAINER | JZDM | 6.616 | INDONESIA | 18.06.2021 | PONTIANAK | 18.06.2021 | PONTIANAK | SPB.ID.JKT.0621.0000669 | CONTAINER | B/M | |
| 1405 | ONLINE | KM. TANTO KARUNIA-II | CONTAINER | JZDL | 6.616 | INDONESIA | 18.06.2021 | SAMARINDA | 18.06.2021 | SAMARINDA | SPB.ID.JKT.0621.0000670 | CONTAINER | B/M | |
| 1406 | ONLINE | TB. LLB SUKSES-12 | TUNDA | YDA3325 | 146 | INDONESIA | 18.06.2021 | TG.PANDAN | 18.06.2021 | TG.PANDAN | SPB.ID.JKT.0621.0000671 | - | - | |
| 1407 | ONLINE | TK. LLB SUKSES-112 | TONGKANG | - | 2.222 | INDONESIA | 18.06.2021 | TG.PANDAN | 18.06.2021 | TG.PANDAN | SPB.ID.JKT.0621.0000672 | NIL | B | |
| 1408 | ONLINE | MM. AUROCHS | CARGO | 3FYK7 | 4.760 | PANAMA | 18.06.2021 | DARWIN | 18.06.2021 | TOWNSVILLE | SPB.ID.JKT.0621.0000673 | NIL | B | |
| 1409 | ONLINE | LCT. ANDROS | LCT | YDXV2 | 1.240 | INDONESIA | 14.06.2021 | OBI | 18.06.2021 | OBI | SPB.ID.JKT.0621.0000674 | GENCAR | M | |
| 1410 | ONLINE | MM. MAERSK YAMUNA | CONTAINER | 9V8989 | 66.462 | INDONESIA | 27.06.2021 | SURABAYA | 21.06.2021 | TG.PELEPAS | SPB.ID.JKT.0621.0000781 | CONTAINER | B/M | |
| 1411 | ONLINE | MT. ADHIKA VIDYATAMA | TANKER | YCGX2 | 5.452 | S.PORE | 27.06.2021 | CILACAP | 21.06.2021 | CILACAP | SPB.ID.JKT.0621.0000782 | PERTAMAX | M | |
| 1412 | ONLINE | SPOB. JHONY XLVII | TANKER | YDB 3220 | 3.110 | INDONESIA | 21.06.2021 | BATULICIN | 21.06.2021 | BATULICIN | SPB.ID.JKT.0621.0000783 | NIL | B | |
| 1413 | ONLINE | KM. HILUR MAS | CONTAINER | PYOK | 6.640 | INDONESIA | 21.06.2021 | DUMAI | 21.06.2021 | DUMAI | SPB.ID.JKT.0621.0000784 | CONTAINER | B/M | |
| 1414 | ONLINE | KU1.0045687 | SPOB D & D | SPOB | YB.5392 | 196 | INDONESIA | 21.06.2021 | MUARA BARU | 21.06.2021 | MUARA BARU | J.1/SYB.U/80/VITPK.2021 | HSD | M |
| 1415 | ONLINE | TB. ROYAL TB.5 | TUNDA | YDB4687 | 155 | INDONESIA | 21.06.2021 | SAMPIT | 21.06.2021 | PALEMBANG | SPB.ID.JKT.0621.0000785 | NIL | - | |
| 1416 | ONLINE | TK. ROYAL 5 | TONGKANG | - | 1.755 | INDONESIA | 21.06.2021 | SAMPIT | 21.06.2021 | PALEMBANG | SPB.ID.JKT.0621.0000786 | NIL | B | |
| 1417 | ONLINE | TB. SABANG 55 | TUNDA | YDA 4480 | 163 | INDONESIA | 21.06.2021 | TALANG DUKU | 21.06.2021 | BOJONEGARA | SPB.ID.JKT.0621.0000787 | NIL | - | |
| 1418 | ONLINE | TK. SUMBER JAYA 58 | TONGKANGH | - | 1.362 | INDONESIA | 21.06.2021 | TALANG DUKU | 21.06.2021 | BOJONEGARA | SPB.ID.JKT.0621.0000788 | NIL | B | |
| 1419 | ONLINE | MT. GAS WALJO | TANKER | POGX | 18.273 | INDONESIA | 21.06.2021 | TL. SEMANGKA | 21.06.2021 | TG. EMAS | SPB.ID.JKT.0621.0000789 | LPB | M | |
| 1420 | ONLINE | TB. AYU 168 | TUNDA | POPV | 782 | INDONESIA | 17.06.2021 | BIMA | 21.06.2021 | TG. PERAK | SPB.ID.JKT.0621.0000790 | NIL | B | |
| 1421 | ONLINE | KM.TANTO SEJAHTERA | CONTAINER | YCP2 | 10.461 | INDONESIA | 21.06.2021 | AQNGREK | 21.06.2021 | TG. PERAK | SPB.ID.JKT.0621.0000791 | CONTAINER | M | |
| 1422 | ONLINE | KM.TANTO SEHAT | CONTAINER | JZWC | 6.616 | INDONESIA | 21.06.2021 | PONTIANAK | 21.06.2021 | PONTIANAK | SPB.ID.JKT.0621.0000792 | CONTAINER | M | |
| 1423 | ONLINE | KM.SPIL RENATA | CONTAINER | YDFF2 | 6625 | INDONESIA | 21.06.2021 | PONTIANAK | 21.06.2021 | PONTIANAK | SPB.ID.JKT.0621.0000793 | CONTAINER | M | |
| 1424 | ONLINE | KM.ORIENTAL JADE | CONTAINER | PNDZ | 18000 | INDONESIA | 21.06.2021 | BALIK PAPAN | 21.06.2021 | TG. PERAK | SPB.ID.JKT.0621.0000794 | CONTAINER | M | |
| 1425 | ONLINE | ORIENTAL PACIFIC | CONTAINER | PMPR | 6088 | INDONESIA | 21.06.2021 | BANJARMASIN | 21.06.2021 | BANJARMASIN | SPB.ID.JKT.0621.0000795 | CONTAINER | M | |
| 1426 | ONLINE | KU.0045688 | AHTS. TRITON 501 | AHTS | JZRR | 1494 | INDONESIA | 21.06.2021 | PABELOKAN | 21.06.2021 | PABELOKAN | J.1/SYB.U/87/VITPK.2021 | GENCAR | M |
| 1427 | ONLINE | KU.10045689 | SV. GIAT JAYA | SUPLAY | YBHS2 | 1302 | INDONESIA | 21.06.2021 | PABELOKAN | 21.06.2021 | PABELOKAN | J.1/SYB.U/88/VITPK.2021 | CONTAINER | M |
| 1428 | ONLINE | MM. NAVIOS DEDICATION | CONTAINER | V7PK9 | 39906 | M. ISLAND | 21.06.2021 | SURABAYA | 21.06.2021 | SINGAPORE | SPB.ID.JKT.0621.0000796 | CONTAINER | M | |
| 1429 | ONLINE | MT. WAWASAN RUBY | TANKER | 3EVJ7 | 11.568 | PANAMA | 18.06.2021 | BONTANG | 22.06.2021 | SINGAPORE | SPB.ID.JKT.0621.0000821 | PALM OLEIN | M | |
| 1430 | ONLINE | SPOB. D&D | SPOB | YB5302 | 196 | INDONESIA | 18.06.2021 | MA.BARU | 22.06.2021 | MA.BARU | J.1/SYB.U/95/VITPK.2021 | HSD | M | |
| 1431 | ONLINE | SPOB. KANAYA PRIMA-99 | SPOB | YB4705 | 259 | INDONESIA | 30.10.2019 | BALONGAN | 22.06.2021 | MA.BARU | SPB.ID.JKT.0621.0000822 | BIO SOLAR | M | |
| 1432 | ONLINE | LCT. AYU-8 | LCT | YDSE | 580 | INDONESIA | 19.06.2021 | BITUNG | 22.06.2021 | SAMARINDA | SPB.ID.JKT.0621.0000823 | ALBER | M | |
| 1433 | ONLINE | KM. FATIMA | CONTAINER | PNPF | 4.369 | INDONESIA | 22.06.2021 | DONGGALA | 22.06.2021 | TG.PERAK | SPB.ID.JKT.0621.0000824 | CONTAINER | M | |
| 1434 | ONLINE | KM. TANTO MANDIRI | CONTAINER | YBPP2 | 6.629 | INDONESIA</ | | | | | | | | |

| | | | | | | | | | | | | | |
|------|-------------|---------------------------|-------------|----------|--------|-----------|------------|----------------|------------|-------------|-------------------------|---------------|-----|
| 1451 | ONLINE | KM. TANTO SUBUR-I | CONTAINER | JZGM | 4.811 | INDONESIA | 23-06-2021 | B.PAPAN | 23-06-2021 | B.PAPAN | SPB.ID.JKT.0621.0000876 | CONTAINER | B/M |
| 1452 | ONLINE | KM. TANTO KASHI | CONTAINER | YCKJ2 | 6.597 | INDONESIA | 23-06-2021 | PONTIANAK | 23-06-2021 | PONTIANAK | SPB.ID.JKT.0621.0000877 | CONTAINER | B/M |
| 1453 | ONLINE | KM. MULYA SENTOSA | PENUMPANG | YHPL | 2.965 | INDONESIA | 23-06-2021 | PONTIANAK | 23-06-2021 | PONTIANAK | SPB.ID.JKT.0621.0000878 | KENDARAAN | B/M |
| 1454 | ONLINE | KM. TANTO KARYA | CONTAINER | YDEG2 | 6.616 | INDONESIA | 23-06-2021 | BATAM | 23-06-2021 | BATAM | SPB.ID.JKT.0621.0000879 | CONTAINER | B/M |
| 1455 | ONLINE | KM. KENDHAGA NUSANTARA-12 | CONTAINER | PNUS | 17.673 | INDONESIA | 23-06-2021 | BELAWAN | 23-06-2021 | BELAWAN | SPB.ID.JKT.0621.0000880 | CONTAINER | B/M |
| 1456 | ONLINE | KM. KENDHAGA NUSANTARA-12 | CONTAINER | YQO2 | 2.195 | INDONESIA | 21-06-2021 | MAHAHAYATI | 23-06-2021 | LHOKSEUMAWE | SPB.ID.JKT.0621.0000881 | CONTAINER | M |
| 1457 | ONLINE | SPOB. PUTRA SATRIA | SPOB | PLH2 | 2.416 | INDONESIA | 23-06-2021 | PANJANG | 23-06-2021 | PANJANG | SPB.ID.JKT.0621.0000882 | NIL | B/M |
| 1458 | ONLINE | TG. MCL PRIMO-I | TUNDA | 9MZ4 | 150 | MALAYSIA | 22-06-2021 | TG.BERUAS | 23-06-2021 | SEIUDANG | SPB.ID.JKT.0621.0000883 | - | - |
| 1459 | ONLINE | BG. MCL PERMAI | TONGKANG | - | 1.662 | MALAYSIA | 22-06-2021 | TG.BERUAS | 23-06-2021 | SEIUDANG | SPB.ID.JKT.0621.0000884 | NIL | B/M |
| 1460 | ONLINE | MS. COSTA ATLANTICA | PESIR | HBLQ | 85.861 | ITALY | 15-06-2021 | SINGAPORE | 23-06-2021 | SINGAPORE | SPB.ID.JKT.0621.0000885 | PENUMPANG | E/D |
| 1461 | ONLINE | KM. WIRAMAS | CARGO | PNBN | 1.299 | INDONESIA | 23-06-2021 | SELGUNTUNG | 23-06-2021 | SELGUNTUNG | SPB.ID.JKT.0621.0000886 | GENCAR | B/M |
| 1462 | ONLINE | MT. DREAM PIONEER | TANKER | V7Z49 | 5.422 | MISLANDS | 20-06-2021 | MERAK | 23-06-2021 | SINGAPORE | SPB.ID.JKT.0621.0000887 | NIL | B |
| 1463 | KU.10045704 | KT. SELAT SIBERUT | KAPAL TUNDA | YCGH | 212 | INDONESIA | 28-02-2020 | TL.BAYUR | 23-06-2021 | TL.BAYUR | J.1/SYB.U103/VITPK.2021 | - | - |
| 1464 | ONLINE | MT. SAMUGARA-18 | TANKER | POJJ | 429 | INDONESIA | 24-06-2021 | MARUNDA | 24-05-2021 | MABARU | SPB.ID.JKT.0621.0000922 | BIO SOLAR | M |
| 1465 | ONLINE | MT. ASIKE | TANKER | YFOP | 434 | INDONESIA | 29-05-2021 | BANTEN | 24-05-2021 | MERAK | SPB.ID.JKT.0621.0000923 | MFO | M |
| 1466 | ONLINE | TB. PSL-8 | TUNDA | YDA3536 | 200 | INDONESIA | 24-06-2021 | PALEMBANG | 24-05-2021 | PALEMBANG | SPB.ID.JKT.0621.0000924 | - | - |
| 1467 | ONLINE | TK. PSL-8A | TONGKANG | - | 1.452 | INDONESIA | 24-06-2021 | PALEMBANG | 24-05-2021 | PALEMBANG | SPB.ID.JKT.0621.0000925 | NIL | B |
| 1468 | ONLINE | KM. CTP GOLDEN | CONTAINER | PNLU | 11.810 | INDONESIA | 29-05-2021 | PS.GUDANG | 24-05-2021 | PORT KLANG | SPB.ID.JKT.0621.0000926 | CONTAINER | M |
| 1469 | ONLINE | SPOB. KANAYA PRIMA-99 | SPOB | YB4705 | 259 | INDONESIA | 24-06-2021 | MABARU | 24-05-2021 | MABARU | SPB.ID.JKT.0621.0000927 | BIO SOLAR | M |
| 1470 | ONLINE | MM. FLYING FISH-528 | CARGO | YCV2 | 3.397 | INDONESIA | 21-06-2021 | CW.ANDAN | 24-05-2021 | TG.SELOR | SPB.ID.JKT.0621.0000928 | TIANG PANCANG | M |
| 1471 | ONLINE | LCT. LAS ABBASINDO-777 | LCT | YCLX2 | 1.255 | INDONESIA | 19-06-2021 | MOLAIWE | 24-05-2021 | OBI ISLAND | SPB.ID.JKT.0621.0000929 | ALBER | M |
| 1472 | ONLINE | KM. SPIL MIRA | CONTAINER | YBNT2 | 6.616 | INDONESIA | 24-06-2021 | SAMARINDA | 24-05-2021 | SAMARINDA | SPB.ID.JKT.0621.0000930 | CONTAINER | B/M |
| 1473 | ONLINE | KM. TANTO TENANG | CONTAINER | PMTR | 9.030 | INDONESIA | 24-06-2021 | MAKASSAR | 24-05-2021 | MAKASSAR | SPB.ID.JKT.0621.0000931 | CONTAINER | B/M |
| 1474 | ONLINE | TB. ADITYA-55 | TUNDA | YD3894 | 153 | INDONESIA | 24-06-2021 | TG.PANDAN | 24-05-2021 | TG.PANDAN | SPB.ID.JKT.0621.0000932 | - | - |
| 1475 | ONLINE | KT. GANDASARI-2703 | TONGKANG | - | 2.169 | INDONESIA | 24-06-2021 | TG.PANDAN | 24-05-2021 | TG.PANDAN | SPB.ID.JKT.0621.0000933 | NIL | B |
| 1476 | ONLINE | MT. PURBA JAYAI | TANKER | JZHP | 756 | INDONESIA | 15-06-2021 | TG.GEREM | 24-05-2021 | TG.GEREM | SPB.ID.JKT.0621.0000934 | NIL | B |
| 1477 | KU.10045710 | AHTS. ERA INDONESIA | SUPPLY | PNDP | 1.444 | INDONESIA | 24-06-2021 | PABELOKAN | 24-05-2021 | PABELOKAN | SPB.ID.JKT.0621.0000935 | GENCAR | M |
| 1478 | ONLINE | MM. WU YI SHAN | CARGO | 3FEV2 | 10.021 | PANAMA | 23-06-2021 | TG.PRIOK | 24-05-2021 | PYEONGTAEK | J.1/SYB.U109/VITPK.2021 | PELLET | M |
| 1479 | ONLINE | MM. BROOKLYN BRIDGE | CONTAINER | 3FFB | 44.459 | PANAMA | 24-06-2021 | SINGAPORE | 24-05-2021 | SINGAPORE | SPB.ID.JKT.0621.0000936 | CONTAINER | B/M |
| 1480 | ONLINE | MM. GRASOLE RIVER | CARGO | 3EUC4 | 44.020 | PANAMA | 24-06-2021 | SINGAPORE | 24-05-2021 | SANTOS | SPB.ID.JKT.0621.0000937 | NIL | B |
| 1481 | ONLINE | MT. SAMUDRA SINDO-38 | TANKER | PNQK | 1.002 | INDONESIA | 21-06-2021 | KUMAI | 24-05-2021 | KUMAI | SPB.ID.JKT.0621.0000938 | NIL | B |
| 1482 | ONLINE | KM. GUNJUNG DEMPO | PNP | YBMG | 14.017 | INDONESIA | 25-06-2021 | PATIMBAN | 25-06-2021 | TG. PERAK | SPB.ID.JKT.0621.0000962 | ORANG | E/D |
| 1483 | ONLINE | KM. SPIL RATNA | CONTAINER | YCTB2 | 6.504 | INDONESIA | 24-06-2021 | PONTIANAK | 25-06-2021 | PONTIANAK | SPB.ID.JKT.0621.0000963 | CONTAINER | M |
| 1484 | ONLINE | KM. VERZON | CONTAINER | YBQR | 11.788 | INDONESIA | 25-06-2021 | SEMARANG | 25-06-2021 | TG. PERAK | SPB.ID.JKT.0621.0000964 | CONTAINER | M |
| 1485 | ONLINE | KM. ORIENTAL SAMUDRA | CONTAINER | PMRR | 6.040 | INDONESIA | 24-06-2021 | BANJARMASIN | 25-06-2021 | BELAWAN | SPB.ID.JKT.0621.0000965 | CONTAINER | - |
| 1486 | ONLINE | TB. TANJUNG BAHARI 17 | TUNDA | YDB 4186 | 165 | INDONESIA | 25-06-2021 | MANGGAR | 25-06-2021 | MANGGAR | SPB.ID.JKT.0621.0000966 | NIL | B/M |
| 1487 | ONLINE | KT. BAHARI 2589 | TONGKANG | - | 1.991 | INDONESIA | 25-06-2021 | MANGGAR | 25-06-2021 | MANGGAR | SPB.ID.JKT.0621.0000967 | NIL | B/M |
| 1488 | ONLINE | KM. SULAWESI LEADER | DR-RORO | YBVZ2 | 16.201 | INDONESIA | 25-06-2021 | MAKASSAR | 25-06-2021 | BANJARMASIN | SPB.ID.JKT.0621.0000968 | KENDARAAN | B/M |
| 1489 | ONLINE | KM. TELUK BERAU | CONTAINER | PMVR | 4.374 | INDONESIA | 25-06-2021 | PEKANBARU | 25-06-2021 | BANJARMASIN | SPB.ID.JKT.0621.0000969 | CONTAINER | B/M |
| 1490 | ONLINE | KM.TANTO MANIS | CONTAINER | JZDM | 6.616 | INDONESIA | 25-06-2021 | PONTIANAK | 25-06-2021 | PONTIANAK | SPB.ID.JKT.0621.0000970 | CONTAINER | B/M |
| 1491 | ONLINE | TB SM XD | TUGBOAT | YDA 3563 | 154 | INDONESIA | 18-06-2021 | SUNGA LIAI | 25-06-2021 | BOJONEGARA | SPB.ID.JKT.0621.0000971 | NIL | B |
| 1492 | ONLINE | KT. BESTLINK 9911 | TONGKANG | - | 1.807 | INDONESIA | 18-06-2021 | SUNGA LIAI | 25-06-2021 | BOJONEGARA | SPB.ID.JKT.0621.0000972 | NIL | B |
| 1493 | ONLINE | KM.TANTO KAWAN | CONTAINER | YCVS2 | 6.812 | INDONESIA | 25-06-2021 | BANJARMASIN | 25-06-2021 | BANJARMASIN | SPB.ID.JKT.0621.0000973 | CONTAINER | B/M |
| 1494 | ONLINE | KM.TANTO HEMAT | CONTAINER | JZWD | 6.616 | INDONESIA | 25-06-2021 | PEKANBARU | 25-06-2021 | PEKANBARU | SPB.ID.JKT.0621.0000974 | CONTAINER | B/M |
| 1495 | ONLINE | KM.ICON DANIEL | CONTAINER | YBYZ2 | 6.273 | INDONESIA | 25-06-2021 | PONTIANAK | 25-06-2021 | PONTIANAK | SPB.ID.JKT.0621.0000975 | CONTAINER | B/M |
| 1496 | ONLINE | SPOB ARGHA 1 | SPOB | YCKR 2 | 667 | INDONESIA | 25-05-2021 | MERAK | 25-06-2021 | MERAK | SPB.ID.JKT.0621.0000976 | HSD | B |
| 1497 | ONLINE | TB.SATRIA LAKSANA 168 | TUNDA | YDA 4337 | 158 | INDONESIA | 25-06-2021 | SATUI | 25-06-2021 | BATULICIN | SPB.ID.JKT.0621.0000977 | NIL | B/M |
| 1498 | ONLINE | KT.SATRIA LAUT 25168 | TONGKANG | - | 1.900 | INDONESIA | 25-06-2021 | SATUI | 25-06-2021 | BATULICIN | SPB.ID.JKT.0621.0000978 | NIL | B/M |
| 1499 | ONLINE | KM. SELIU BARU | CONTAINER | YBYE | 5.526 | INDONESIA | 27-06-2021 | SAMARINDA | 28-06-2021 | SAMARINDA | SPB.ID.JKT.0621.0001073 | CONTAINER | B/M |
| 1500 | ONLINE | MM.OCEAN SUKSES | CARGO | 9V5374 | 34.578 | SINGAPORE | 28-06-2021 | AUSTRALIA | 28-06-2021 | TG PERAK | SPB.ID.JKT.0621.0001074 | PELET | B/M |
| 1501 | ONLINE | MM. TRANS THALA | CARGO | 3FM07 | 17.433 | PANAMA | 28-06-2021 | CHINA | 28-06-2021 | TABONEO | SPB.ID.JKT.0621.0001075 | NIL | B |
| 1502 | ONLINE | KM. SPIL NIRMALA | CONTAINER | YBST2 | 26.638 | INDONESIA | 28-06-2021 | KUALA TANJUNG | 29-06-2021 | TG PERAK | SPB.ID.JKT.0621.0001076 | CONTAINER | B/M |
| 1503 | ONLINE | TB. BILITON 818 | TUG BOAT | YD 4725 | 119 | INDONESIA | 27-06-2021 | MERAK | 28-06-2021 | MERAK | SPB.ID.JKT.0621.0001077 | - | - |
| 1504 | ONLINE | TK. NADUK 6 | TONGKANG | - | 1.808 | INDONESIA | 27-06-2021 | MERAK | 28-06-2021 | MERAK | SPB.ID.JKT.0621.0001078 | NIL | B |
| 1505 | ONLINE | KM. TANTO SEHAT | CONTAINER | JZWC | 6.616 | INDONESIA | 28-06-2021 | PONTIANAK | 28-06-2021 | PONTIANAK | SPB.ID.JKT.0621.0001079 | CONTAINER | B/M |
| 1506 | ONLINE | KM. TANTO TERANG | CONTAINER | POSV | 9.380 | INDONESIA | 28-06-2021 | MAKASSAR | 28-06-2021 | MAKASSAR | SPB.ID.JKT.0621.0001080 | CONTAINER | B/M |
| 1507 | ONLINE | KM. TANTO AMAN | CONTAINER | JZEB | 3.994 | INDONESIA | 28-06-2021 | BALIKPAPAN | 28-06-2021 | TLK BAYUR | SPB.ID.JKT.0621.0001081 | CONTAINER | B/M |
| 1508 | ONLINE | MT. BINTANG MAS HSB 2 | TANKER | JZLB | 1.038 | INDONESIA | 28-06-2021 | BANTEN | 28-06-2021 | MARUNDA | SPB.ID.JKT.0621.0001082 | MFO | M |
| 1509 | ONLINE | KM. ARMADA SERASI | CONTAINER | POEY | 5.320 | INDONESIA | 28-06-2021 | BATAM | 28-06-2021 | BATAM | SPB.ID.JKT.0621.0001083 | CONTAINER | B/M |
| 1510 | ONLINE | KM. SPIL RENATA | CONTAINER | YDDF2 | 6.625 | INDONESIA | 28-06-2021 | PONTIANAK | 28-06-2021 | PONTIANAK | SPB.ID.JKT.0621.0001084 | CONTAINER | B/M |
| 1511 | ONLINE | SV. COSTA FORTUNA 5 | SUPPLY | YDC 4260 | 100 | INDONESIA | 23-03-2021 | TG PRIOK | 28-06-2021 | TG PRIOK | SPB.ID.JKT.0621.0001085 | GANTIAGEN | - |
| 1512 | ONLINE | AHT.COSTA FORTUNA 3 | SUPPLY | YDDXN | 1.458 | INDONESIA | 23-03-2021 | TG PRIOK | 28-06-2021 | TG PRIOK | SPB.ID.JKT.0621.0001086 | GANTIAGEN | - |
| 1513 | ONLINE | KM. KENDHAGA NUSANTARA 2 | CARGO | YCJB2 | 1.785 | INDONESIA | 18-05-2021 | TLK BAYUR | 28-06-2021 | TLK BAYUR | SPB.ID.JKT.0621.0001087 | NIL | DOK |
| 1514 | ONLINE | MT. SAMUGARA 18 | TANKER | POJJ | 429 | INDONESIA | 29-06-2021 | MJARA BARU | 29-06-2021 | MJARA BARU | SPB.ID.JKT.0621.0001117 | B30 | M |
| 1515 | ONLINE | TB. NUSA II | TUG BOAT | YDB 4223 | 214 | INDONESIA | 29-06-2021 | SUNGAU PUTTING | 29-06-2021 | REMBANG | SPB.ID.JKT.0621.0001118 | - | - |
| 1516 | ONLINE | KT. EVE 798 2019 | TONGKANG | - | 3.106 | INDONESIA | 29-06-2021 | SUNGAU PUTTING | 29-06-2021 | REMBANG | SPB.ID.JKT.0621.0001119 | NIL | B |
| 1517 | ONLINE | KM. TANTO LANCAR | CONTAINER | YBDZ2 | 6.616 | INDONESIA | 29-06-2021 | BATAM | 29-06-2021 | BATAM | SPB.ID.JKT.0621.0001120 | CONTAINER | B/M |
| 1518 | ONLINE | TB. LLB SUKSES 8 | TUG BOAT | YDA 3984 | 146 | INDONESIA | 29-06-2021 | TG PANDAN | 29-06-2021 | TG PANDAN | SPB.ID.JKT.0621.0001121 | - | - |
| 1519 | ONLINE | TB. LLB SUKSES 9 | TONGKANG | - | 2.125 | INDONESIA | 29-06-2021 | TG PANDAN | 29-06-2021 | TG PANDAN | SPB.ID.JKT.0621.0001122 | NIL | B |
| 1520 | ONLINE | TB. CANTIKA 1 | TUG BOAT | YDA 3341 | 282 | INDONESIA | 29-06-2021 | PALEMBANG | 29-06-2021 | PALEMBANG | SPB.ID.JKT.0621.0001123 | - | - |
| 1521 | ONLINE | TK. CANTIKA II | TONGKANG | - | 2.066 | INDONESIA | 29-06-2021 | PALEMBANG | 29-06-2021 | PALEMBANG | SPB.ID.JKT.0621.0001124 | PFAD | M |
| 1522 | ONLINE | LCT LAS 1 | LCT | YHD2 | 1.108 | INDONESIA | 29-06-2021 | LAMONGAN | 29-06-2021 | MOROWALI | SPB.ID.JKT.0621.0001125 | ALBER | M |
| 1523 | ONLINE | MM. HUI FENG 6 | CARGO | H3M2 | 6.100 | PANAMA | 28-06-2021 | VIETNAM | 29-06-2021 | VIETNAM | SPB.ID.JKT.0621.0001126 | PELLET | M |
| 1524 | ONLINE | SPOB. PANDAWA V | SPOB | YBHJ2 | 359 | INDONESIA | 29-06-2021 | MJARA BARU | 29-06-2021 | MJARA BARU | SPB.ID.JKT.0621.0001127 | HSD | M |
| 1525 | ONLINE | LCT. LIEN STAR JAYA | LCT | PNDP | 1.134 | INDONESIA | 11-06-2021 | SANGATTA | 30-06-2021 | B.MASIN | SPB.ID.JKT.0621.0001157 | GENCAR | M |
| 1526 | ONLINE | KM. IFAMA MAS | CONTAINER | YDW2 | 14.120 | INDONESIA | 30-06-2021 | BOJONEGARA | 30-06-2021 | BELAWAN | SPB.ID.JKT.0621.0001158 | CONTAINER | B/M |
| 1527 | KU.10045739 | CB. PRISAJ | CREW BOAT | YDA4108 | 190 | INDONESIA | 30-06-2021 | PABELOKAN | 30-06-2021 | PABELOKAN | J.1/SYB.U133/VITPK.2021 | NIL | - |
| 1528 | ONLINE | KM. KALIMANTAN LEADER | RORO | POWN | 9.535 | INDONESIA | 29-06-2021 | BATAM | 30-06-2021 | BELAWAN | SPB.ID.JKT.0621.0001159 | KENDARAAN | M |
| 1529 | KU.10045740 | KT. MEGAWATI-7 | TUG BOAT | YD6803 | 139 | INDONESIA | 31-05-2020 | KEP SERIBU | 30-06-2021 | SAMARINDA | J.1/SYB.U134/VITPK.2021 | - | - |
| 1530 | ONLINE | KM. SPIL NINGSIH | CONTAINER | YBUO2 | 25.709 | INDONESIA | 29-06-2021 | SURABAYA | 30-06-2021 | KATANJUNG | SPB.ID.JKT.0621.0001160 | CONTAINER | B/M |
| 1531 | ONLINE | KM. CAMARA NUSANTARA-4 | CARGO | YCD82 | 1.592 | INDONESIA | 29-06-2021 | BIMA | 30-06-2021 | SAMARINDA | SPB.ID.JKT.0621.0001161 | NIL | B/M |
| 1532 | ONLINE | MT. SOECHI PRESTASI | TANKER | YHCO | 986 | INDONESIA | 30-06-2021 | B.PAPAN | 30-06-2021 | PLAJU | SPB.ID.JKT.0621.0001162 | NIL | B |
| 1533 | ONLINE | MM. WORLD SPIRIT | RORO | ELWG7 | 37.949 | LIBERIA | 29-06-2021 | SINGAPORE | 30-06-2021 | PORT KLANG | SPB.ID.JKT.0621.0001163 | KENDARAAN | B/M |
| 1534 | ONLINE | KM. TANTO PRATAMA | CONTAINER | POYQ | 17.613 | INDONESIA | | | | | | | |

| | | | | | | | | | | | | | | |
|------|--------|------------|---------------------------|----------------|----------|--------|--------------|------------|---------------|------------|----------------|-------------------------|-----------|-----|
| 1551 | ONLINE | KU10045748 | AHTS LOGINDO BRAVEHEART | AHTS | POAT | 1.559 | INDONESIA | 01.07.2021 | PABELOKAN | 01.07.2021 | PABELOKAN | J1/SYB.U/03/VIWTPK-2021 | GENCAR | B |
| 1552 | ONLINE | ONLINE | KM. TANTO CAHAYA | CONTAINER | PMUN | 9.877 | INDONESIA | 02-07-2021 | MAKASSAR | 02-07-2021 | MAKASSAR | SPB.ID.JKT.0721.0000039 | CONTAINER | B/M |
| 1553 | ONLINE | ONLINE | TK. LLB SUKSES-10 | TUNDA | YDA3324 | 146 | INDONESIA | 02-07-2021 | TG.PANDAN | 02-07-2021 | TG.PANDAN | SPB.ID.JKT.0721.0000040 | - | - |
| 1554 | ONLINE | ONLINE | TK. LLB SUKSES-11 | TONGKANG | - | 2.222 | INDONESIA | 02-07-2021 | TG.PANDAN | 02-07-2021 | TG.PANDAN | SPB.ID.JKT.0721.0000041 | NIL | B |
| 1555 | ONLINE | ONLINE | MT. PERMATA NUSANTARA-V | TANKER | POZB | 450 | INDONESIA | 10-06-2021 | KEP.SERIBU | 02-07-2021 | KEP.SERIBU | J1/SYB.U/05/VIWtpk-2021 | HSD | M |
| 1556 | ONLINE | ONLINE | TB. PRATAMA-V | TUNDA | YDB4058 | 188 | INDONESIA | 01-07-2021 | BELAWAN | 02-07-2021 | DUMAI | SPB.ID.JKT.0721.0000042 | - | - |
| 1557 | ONLINE | ONLINE | TK. SEJAHTERA MAKMUR-V | TONGKANG | - | 2.056 | INDONESIA | 01-07-2021 | BELAWAN | 02-07-2021 | DUMAI | SPB.ID.JKT.0721.0000043 | NIL | B |
| 1558 | ONLINE | ONLINE | MT. HABCO PIONEER | CARGO | YCMR2 | 17.979 | INDONESIA | 01-07-2021 | KOLONODALE | 02-07-2021 | TG.PEMANCINGAN | SPB.ID.JKT.0721.0000044 | NIL | B |
| 1559 | ONLINE | ONLINE | KM. ORIENTAL PACIFIC | CONTAINER | PMR | 6.088 | INDONESIA | 02-07-2021 | BENGKULU | 02-07-2021 | MERAK | SPB.ID.JKT.0721.0000045 | CONTAINER | B/M |
| 1560 | ONLINE | ONLINE | KM. ORIENTAL GOLD | CONTAINER | YBFM2 | 13.310 | INDONESIA | 30-06-2021 | SURABAYA | 02-07-2021 | TG.PERAK | SPB.ID.JKT.0721.0000046 | CONTAINER | M |
| 1561 | ONLINE | ONLINE | KM. TANTO SALAM | CONTAINER | YCNL2 | 10.461 | INDONESIA | 02-07-2021 | ANGGREK | 02-07-2021 | TG.PERAK | SPB.ID.JKT.0721.0000047 | CONTAINER | B/M |
| 1562 | ONLINE | ONLINE | KM. TANTO MANIS | CONTAINER | JZDM | 6.616 | INDONESIA | 02-07-2021 | PONTIANAK | 02-07-2021 | PONTIANAK | SPB.ID.JKT.0721.0000048 | CONTAINER | B/M |
| 1563 | ONLINE | ONLINE | KM. DOROLONDA | PENUMPANG | YQON | 14.685 | INDONESIA | 02-07-2021 | TG.PERAK | 02-07-2021 | TG.PERAK | SPB.ID.JKT.0721.0000049 | CONTAINER | B/M |
| 1564 | ONLINE | ONLINE | MT. HENDROPRIYONO-III | TANKER | YDF2 | 61.724 | INDONESIA | 02-07-2021 | KEP.SERIBU | 02-07-2021 | B.PAPAN | SPB.ID.JKT.0721.0000050 | CRUDE OIL | M |
| 1565 | ONLINE | ONLINE | MT. DAYA ARMADA-01 | TANKER | YDBW2 | 3.174 | INDONESIA | 01-07-2021 | DADE | 02-07-2021 | ASIKE | SPB.ID.JKT.0721.0000051 | NIL | B |
| 1566 | ONLINE | ONLINE | KM. SAWITA | PENUMPANG | POOF | 1.890 | INDONESIA | 02-07-2021 | TG.PANDAN | 02-07-2021 | PK.BALAM | SPB.ID.JKT.0721.0000052 | KENDARAAN | B/M |
| 1567 | ONLINE | ONLINE | MT. TANGKAS | CARGO | POLH | 5.979 | INDONESIA | 05-07-2021 | TUBAN | 05-07-2021 | DUMAI | SPB.ID.JKT.0721.0000053 | CEMENT | M |
| 1568 | ONLINE | ONLINE | MT. ARIANA | CARGO | C6DM3 | 44.043 | INDONESIA | 04-06-2021 | AUSTRALIA | 05-07-2021 | TG.PERAK | SPB.ID.JKT.0721.0000054 | GENCAR | B/M |
| 1569 | ONLINE | ONLINE | MT. SPRING HONOR | CARGO | VRKG9 | 7.100 | INDONESIA | 01-07-2021 | CALANG/ACEH | 01-07-2021 | INCHEON | SPB.ID.JKT.0721.0000055 | GENCAR | B/M |
| 1570 | ONLINE | ONLINE | TB.BPP - I | TUNDA | YDB4157 | 146 | INDONESIA | 05-07-2021 | SADAI | 05-07-2021 | TOBOALI | SPB.ID.JKT.0721.0000056 | NIL | - |
| 1571 | ONLINE | ONLINE | TK.BAHTERA 2501 J | TONGKANG | - | 2.013 | INDONESIA | 05-07-2021 | SADAI | 05-07-2021 | TOBOALI | SPB.ID.JKT.0721.0000057 | NIL | B |
| 1572 | ONLINE | ONLINE | MT.SAGITTA | CONT | V.7UD5 | 36.519 | INDONESIA | 05-07-2021 | SINGAPORE | 05-07-2021 | BRISBANE | SPB.ID.JKT.0721.0000058 | CONTAINER | M |
| 1573 | ONLINE | ONLINE | KM.ORIENTAL RUBY | CONT | POGB | 18.000 | INDONESIA | 05-07-2021 | KUALA TANJUNG | 05-07-2021 | TG. PERAK | SPB.ID.JKT.0721.0000059 | CONTAINER | M |
| 1574 | ONLINE | ONLINE | KM.OMVERTIKAL | CONT | JZRY | 5.569 | INDONESIA | 05-07-2021 | BENGKULU | 05-07-2021 | BANJARMASIN | SPB.ID.JKT.0721.0000060 | CONTAINER | M |
| 1575 | ONLINE | ONLINE | TB.LLB SUKSES 19 | TUNDA | YDC4170 | 192 | INDONESIA | 05-07-2021 | TG. PANDAN | 05-07-2021 | TG. PANDAN | SPB.ID.JKT.0721.0000061 | - | - |
| 1576 | ONLINE | ONLINE | TK.LLB SUKSES 21 | TONGKANG | - | 2.494 | INDONESIA | 05-07-2021 | TG. PANDAN | 05-07-2021 | TG. PANDAN | SPB.ID.JKT.0721.0000062 | NIL | B |
| 1577 | ONLINE | ONLINE | TB.KARYA MAKMUR ABADI -IV | TUNDA | YDC.4341 | 52 | INDONESIA | 02-07-2021 | PONTIANAK | 05-07-2021 | PONTIANAK | SPB.ID.JKT.0721.0000063 | CONTAINER | B/M |
| 1578 | ONLINE | ONLINE | TK.MAKMUR ABADI 7 | TONGKANG | - | 1.021 | INDONESIA | 02-07-2021 | PONTIANAK | 05-07-2021 | PONTIANAK | SPB.ID.JKT.0721.0000064 | NIL | B |
| 1579 | ONLINE | ONLINE | MT.MABROUK | TANKER | YCKA2 | 81.866 | INDONESIA | 05-07-2021 | BALKPAPAN | 05-07-2021 | TLK. SEMANGKA | SPB.ID.JKT.0721.0000065 | NIL | B |
| 1580 | ONLINE | ONLINE | TB.KARYA AGUNG 19 | TUNDA | YDA4023 | 133 | INDONESIA | 05-07-2021 | TARAHAN | 05-07-2021 | BOJONEGARA | SPB.ID.JKT.0721.0000066 | - | - |
| 1581 | ONLINE | ONLINE | TK.SUMBER JAYA 3022 | TONGKANG | - | 3.609 | INDONESIA | 05-07-2021 | TARAHAN | 05-07-2021 | BOJONEGARA | SPB.ID.JKT.0721.0000067 | - | B |
| 1582 | ONLINE | ONLINE | MT.DEWI SRI | TANKER | PMUJ | 2.755 | INDONESIA | 05-07-2021 | PONTIANAK | 05-07-2021 | BANYUWANGI | SPB.ID.JKT.0721.0000068 | PERTAMAX | M |
| 1583 | ONLINE | ONLINE | MT.SANANA | TANKER | YBJO2 | 27.286 | INDONESIA | 05-07-2021 | SEL BERHALA | 05-07-2021 | CILCAP | SPB.ID.JKT.0721.0000069 | CRUDE OIL | M |
| 1584 | ONLINE | ONLINE | TB.OSCO VIII | TUNDA | YD4486 | 134 | INDONESIA | 05-08-2021 | TG. PRIOK | 05-07-2021 | TG. PRIOK | SPB.ID.JKT.0721.0000070 | NIL | B |
| 1585 | ONLINE | ONLINE | SPOB ANUGERAH 99 | SPOB | JZXH | 367 | INDONESIA | 05-07-2021 | MUARA BARU | 05-07-2021 | MUARA BARU | SPB.ID.JKT.0721.0000071 | BIOSOLAR | B/M |
| 1586 | ONLINE | ONLINE | KM.TANTO MANSIRI | CONTAINER | YBPP2 | 6.616 | INDONESIA | 05-07-2021 | SIBOLGA | 05-07-2021 | TELUK BAYUR | SPB.ID.JKT.0721.0000072 | CONTAINER | B/M |
| 1587 | ONLINE | ONLINE | KM.TANTO KARYA | CONTAINER | YBEG2 | 6.616 | INDONESIA | 05-07-2021 | BATAM | 05-07-2021 | BATAM | SPB.ID.JKT.0721.0000073 | CONTAINER | B/M |
| 1588 | ONLINE | ONLINE | KM.TANTO MITRA | CONTAINER | YBNT2 | 6.616 | INDONESIA | 05-07-2021 | SAMARINDA | 05-07-2021 | PONTIANAK | SPB.ID.JKT.0721.0000074 | CONTAINER | B/M |
| 1589 | ONLINE | ONLINE | KM.BENGAWAN MAS | CONTAINER | RNWQ | 2.003 | INDONESIA | 05-07-2021 | PALEMBANG | 05-07-2021 | PONTIANAK | SPB.ID.JKT.0721.0000075 | CONTAINER | B/M |
| 1590 | ONLINE | ONLINE | KU0045758 | TUNDA | YDB4809 | 35 | INDONESIA | 05-07-2021 | PULAU SERIBU | 05-07-2021 | PULAU ASERIBU | J1/SYB.U/13/VIW2021 | NIL | - |
| 1591 | ONLINE | ONLINE | SV GIAT JAYA | SUPPLY VESSEL | YBHS2 | 1.302 | INDONESIA | 05-07-2021 | PABELOKAN | 05-07-2021 | PABELOKAN | J1/SYB.U/14/VIW2021 | CONATNER | B/M |
| 1592 | ONLINE | ONLINE | TB. BSP-III | TUNDA | YDA4847 | 121 | INDONESIA | 06-07-2021 | JAMBI | 06-07-2021 | BOJONEGARA | SPB.ID.JKT.0721.0000076 | - | - |
| 1593 | ONLINE | ONLINE | TB. BSP-IX | TONGKANG | - | 1.861 | INDONESIA | 06-07-2021 | JAMBI | 06-07-2021 | BOJONEGARA | SPB.ID.JKT.0721.0000077 | NIL | B |
| 1594 | ONLINE | ONLINE | TB. OSCO-VIII | TUNDA | YD4486 | 134 | INDONESIA | 06-07-2021 | TG. PRIOK | 06-07-2021 | TG. GEREM | SPB.ID.JKT.0721.0000078 | - | - |
| 1595 | ONLINE | ONLINE | TK. CARAKA PUTRA-IV | TONGKANG | - | 683 | INDONESIA | 06-07-2021 | MARUNDA | 06-07-2021 | TG. GEREM | SPB.ID.JKT.0721.0000079 | NIL | B |
| 1596 | ONLINE | ONLINE | LCT. GALAXY-8 | LCT | JZMM | 855 | INDONESIA | 24-06-2021 | B.PAPAN | 06-07-2021 | KELANIS | SPB.ID.JKT.0721.0000080 | ALBER | B |
| 1597 | ONLINE | ONLINE | KM. JADE CASTLE | CARGO | YCYE2 | 5.062 | INDONESIA | 06-07-2021 | SINGAPORE | 06-07-2021 | TG.PERAK | SPB.ID.JKT.0721.0000081 | GENCAR | M |
| 1598 | ONLINE | ONLINE | LCT. BAHARI KUSUMA JAYA | LCT | YDIN2 | 978 | INDONESIA | 05-07-2021 | B.PAPAN | 06-07-2021 | B.MASIN | SPB.ID.JKT.0721.0000082 | ALBER | M |
| 1599 | ONLINE | ONLINE | KM. SULAWESI LEADER | RORO | YBV22 | 16.201 | INDONESIA | 05-07-2021 | B.PAPAN | 06-07-2021 | B.MASIN | SPB.ID.JKT.0721.0000083 | KENDARAAN | M |
| 1600 | ONLINE | ONLINE | MT. MATSURI | CARGO | 3FX03 | 9.969 | PANAMA | 06-07-2021 | KEELLING | 06-07-2021 | PORT MORESBY | SPB.ID.JKT.0721.0000084 | NIL | B |
| 1601 | ONLINE | ONLINE | TB. SURYA PERKAS 203 | TUNDA | YDB 4545 | 122 | INDONESIA | 25.06.2021 | SAMARINDA | 07.07.2021 | TG. UNCANG | SPB.ID.JKT.0721.0000085 | NIL | B |
| 1602 | ONLINE | ONLINE | BG KAHURIPAN | TK | - | 1.474 | INDONESIA | 25.06.2021 | SSAMARINDA | 07.07.2021 | TG. UNCANG | SPB.ID.JKT.0721.0000086 | NIL | B |
| 1603 | ONLINE | ONLINE | TB. TANJUNG BAHARI 15 | TB | YDB 4184 | 190 | INDONESIA | 07.07.2021 | MANGGAR | 07.07.2021 | MANGGAR | SPB.ID.JKT.0721.0000087 | NIL | B/M |
| 1604 | ONLINE | ONLINE | TK. BAHARI 30011 | TK | - | 3.066 | INDONESIA | 07.07.2021 | MANGGAR | 07.07.2021 | MANGGAR | SPB.ID.JKT.0721.0000088 | NIL | B/M |
| 1605 | ONLINE | ONLINE | TB. KSD 17 | TB | YDA 3267 | 142 | INDONESIA | 07.07.2021 | BATAM | 07.07.2021 | BATAM | SPB.ID.JKT.0721.0000089 | NIL | B/M |
| 1606 | ONLINE | ONLINE | TK. SIAK BAHAGIA | TK | - | 2.194 | INDONESIA | 07.07.2021 | TG. UNCANG | 07.07.2021 | BATAM | SPB.ID.JKT.0721.0000090 | NIL | B/M |
| 1607 | ONLINE | ONLINE | MT. XETHA BIHUM | CONTAINER | 9VB477 | 11.086 | SINGAPORE | 07.07.2021 | SINGAPORE | 07.07.2021 | SINGAPORE | SPB.ID.JKT.0721.0000091 | CONTAINER | B/M |
| 1608 | ONLINE | ONLINE | KM. ORIENTAL DIAMOND | CONTAINER | YBIY2 | 26.047 | INDONESIA | 07.07.2021 | TANJUNG PRIOK | 07.07.2021 | SINGAPORE | SPB.ID.JKT.0721.0000092 | CONTAINER | B/M |
| 1609 | ONLINE | ONLINE | SPOB SEROJA IV | SPOB | POOQ | 2.280 | INDONESIA | 05-07-2021 | KUMAI | 07.07.2021 | KUMAI | SPB.ID.JKT.0721.0000093 | NIL | B |
| 1610 | ONLINE | ONLINE | MT. PULAU TOUYI | CARGO | V7A2100 | 9.988 | RS.HALL ISLA | 07.07.2021 | PORTKLANG | 07.07.2021 | TELUK BAYUR | SPB.ID.JKT.0721.0000094 | NIL | B/M |
| 1611 | ONLINE | ONLINE | SV ELOK JAYA | SUPPLY VESSEL | YB882 | 5.062 | INDONESIA | 07.07.2021 | PABELOKAN | 07.07.2021 | PABELOKAN | J1/SYB.U/19/VIW2021 | CONTAINER | B/M |
| 1612 | ONLINE | ONLINE | TB. DELTA 101 | TB | YD6916 | 137 | INDONESIA | 07.07.2021 | TG. PANDAN | 07.07.2021 | TG. PANDAN | SPB.ID.JKT.0721.0000095 | NIL | B/M |
| 1613 | ONLINE | ONLINE | TK. DELTA 252 | TK | - | 1.954 | INDONESIA | 07.07.2021 | TG. PANDAN | 07.07.2021 | TG. PANDAN | SPB.ID.JKT.0721.0000096 | NIL | B/M |
| 1614 | ONLINE | ONLINE | MT. SRI BIHUM | CONTAINER | HSB4762 | 9.757 | THAILAND | 07.07.2021 | SHEKOU | 07.07.2021 | SHEKOU | SPB.ID.JKT.0721.0000097 | CONTAINER | B/M |
| 1615 | ONLINE | ONLINE | MT. WAVE RUNNER | CARGO | D5159 | 31.532 | LIBERIA | 07.07.2021 | AUSTRALIA | 07.07.2021 | SURABAYA | SPB.ID.JKT.0721.0000098 | GENCAR | B/M |
| 1616 | ONLINE | ONLINE | LCT. AYU 178 | LCT | JZJE | 820 | INDONESIA | 01.07.2021 | BAU-BAU | 07.07.2021 | HALMAHERA | SPB.ID.JKT.0721.0000099 | GENCAR | B/M |
| 1617 | ONLINE | ONLINE | MT. OCEANIC SUCCESS | DEMENT CARRIER | YBKQ2 | 6.943 | INDONESIA | 05-07-2021 | BELAWAN | 07.07.2021 | BELAWAN | SPB.ID.JKT.0721.0000100 | SEMAN | B/M |
| 1618 | ONLINE | ONLINE | KM. CAHAYA NELLY | CONTAINER | YBVN2 | 2.955 | INDONESIA | 07.07.2021 | BANJARMASIN | 07.07.2021 | BANJARMASIN | SPB.ID.JKT.0721.0000101 | CONTAINER | B/M |
| 1619 | ONLINE | ONLINE | KM. STAR BELITUNG | PENUMPANG | PNYJ | 2.534 | INDONESIA | 07-07-2021 | PK. BALAM | 08-07-2021 | PK. BALAM | SPB.ID.JKT.0721.0000102 | KENDARAAN | B/M |
| 1620 | ONLINE | ONLINE | TB. PRATAMA-II | TUNDA | YD4642 | 259 | INDONESIA | 07-07-2021 | PALEMBANG | 08-07-2021 | DUMAI | SPB.ID.JKT.0721.0000103 | - | - |
| 1621 | ONLINE | ONLINE | TK. SEJAHTERA MAKMUR-II | TONGKANG | - | 2.729 | INDONESIA | 07-07-2021 | PALEMBANG | 08-07-2021 | DUMAI | SPB.ID.JKT.0721.0000104 | NIL | B/M |
| 1622 | ONLINE | ONLINE | KM. ARMADA SERASI | CONTAINER | POEY | 5.320 | INDONESIA | 08-07-2021 | BATAM | 08-07-2021 | MERAK | SPB.ID.JKT.0721.0000105 | CONTAINER | B/M |
| 1623 | ONLINE | ONLINE | KM. SELU BARU | CONTAINER | YBYE | 5.526 | INDONESIA | 08-07-2021 | B.PAPAN | 08-07-2021 | B.PAPAN | SPB.ID.JKT.0721.0000106 | CONTAINER | B/M |
| 1624 | ONLINE | ONLINE | TB. TANJUNG BAHARI-28 | TUNDA | YDC4023 | 192 | INDONESIA | 08-07-2021 | PONTIANAK | 08-07-2021 | SANGGAU | SPB.ID.JKT.0721.0000107 | - | - |
| 1625 | ONLINE | ONLINE | TK. BAHARI-30017 | TONGKANG | - | 3.115 | INDONESIA | 08-07-2021 | PONTIANAK | 08-07-2021 | SANGGAU | SPB.ID.JKT.0721.0000108 | NIL | B |
| 1626 | ONLINE | ONLINE | TB. ONH-X | TUNDA | YD3046 | 92 | INDONESIA | 08-07-2021 | KAAGUNG | 08-07-2021 | PALEMBANG | SPB.ID.JKT.0721.0000109 | - | - |
| 1627 | ONLINE | ONLINE | TK. ILIR JAYA-IX | TONGKANG | - | 1.486 | INDONESIA | 08-07-2021 | KAAGUNG | 08-07-2021 | PALEMBANG | SPB.ID.JKT.0721.0000110 | NIL | B |
| 1628 | ONLINE | ONLINE | KM. CTP HONOUR | CONTAINER | PNVP | 5.906 | INDONESIA | 07-07-2021 | PS.GUDANG | 08-07-2021 | BELAWAN | SPB.ID.JKT.0721.0000111 | CONTAINER | M |
| 1629 | ONLINE | ONLINE | MT. PANCARAN PROSPERITY | TANKER | YDU2 | 8.562 | INDONESIA | 02-07-2021 | DUMAI | 08-07-2021 | DUMAI | SPB.ID.JKT.0721.0000112 | NIL | B |
| 1630 | ONLINE | ONLINE | KM. TANTO SUBUR-I | CONTAINER | JZGM | 4.811 | INDONESIA | 08-07-2021 | B.PAPAN | 08-07-2021 | B.PAPAN | SPB.ID.JKT.0721.0000113 | CONTAINER | B/M |
| 1631 | ON | | | | | | | | | | | | | |

| | | | | | | | | | | | | | |
|------|--------|------------------------|-----------|----------|--------|-----------|------------|------------|------------|------------|-------------------------|-----------|-----|
| 1651 | ONLINE | KM. KALI MAS | CONTAINER | PNEW | 6.603 | INDONESIA | 12-07-2021 | PONTIANAK | 12-07-2021 | BATAM | SPB.ID.JKT.0721.0000413 | CONTAINER | B/M |
| 1652 | ONLINE | MT. ROYAL AQUA | TANKER | D7RA | 8.539 | KOREA | 12-07-2021 | SINGAPORE | 12-07-2021 | MERAK | SPB.ID.JKT.0721.0000414 | LANJUTAN | B |
| 1653 | ONLINE | MM. EMORA | CONTAINER | 3EMT9 | 21.018 | PANAMA | 12-07-2021 | HOCHIMINH | 12-07-2021 | HOCHIMINH | SPB.ID.JKT.0721.0000415 | CONTAINER | B/M |
| 1654 | ONLINE | TB. CALVIN-81 | TUNDA | YDA3041 | 192 | INDONESIA | 12-07-2021 | JAMBI | 12-07-2021 | BOJONEGARA | SPB.ID.JKT.0721.0000416 | - | - |
| 1655 | ONLINE | TK. GANDASARI-2705 | TONGKANG | - | 2.171 | INDONESIA | 12-07-2021 | JAMBI | 12-07-2021 | BOJONEGARA | SPB.ID.JKT.0721.0000417 | NIL | B |
| 1656 | ONLINE | TB. GLOBAL MANDIRI-XVI | TUNDA | YDB4336 | 106 | INDONESIA | 07-07-2021 | BELINYU | 12-07-2021 | PONTIANAK | SPB.ID.JKT.0721.0000418 | - | - |
| 1657 | ONLINE | TK. CATRINE-05 | TONGKANG | - | 1.604 | INDONESIA | 07-07-2021 | BELINYU | 12-07-2021 | PONTIANAK | SPB.ID.JKT.0721.0000419 | NIL | B |
| 1658 | ONLINE | KU1 0045779 | SUPPLY | YBHS2 | 1.302 | INDONESIA | 12-07-2021 | PABELOKAN | 12-07-2021 | PABELOKAN | J1/SYB.U34/VII/2021 | FOODSTUFF | M |
| 1659 | ONLINE | SPOB. ARGHA-I | SPOB | YCKR2 | 667 | INDONESIA | 05-07-2021 | MERAK | 12-07-2021 | MERAK | SPB.ID.JKT.0721.0000420 | HSD | M |
| 1660 | ONLINE | KM. TANTO TENANG | CONTAINER | PMTR | 9.030 | INDONESIA | 12-07-2021 | MAKASSAR | 12-07-2021 | MAKASSAR | SPB.ID.JKT.0721.0000421 | CONTAINER | B/M |
| 1661 | ONLINE | TB. SOL-1007 | TUNDA | YDA3727 | 141 | INDONESIA | 12-07-2021 | SINGAPORE | 12-07-2021 | JAMBI | SPB.ID.JKT.0721.0000422 | - | - |
| 1662 | ONLINE | TK. LL-2517 | TONGKANG | - | 1.961 | INDONESIA | 12-07-2021 | SINGAPORE | 12-07-2021 | JAMBI | SPB.ID.JKT.0721.0000423 | CONTAINER | B/M |
| 1663 | ONLINE | KM. TANTO KAWAN | CONTAINER | YCVS2 | 6.812 | INDONESIA | 12-07-2021 | B.MASIN | 12-07-2021 | B.MASIN | SPB.ID.JKT.0721.0000425 | CONTAINER | B/M |
| 1664 | ONLINE | KM. TANTO TERIMA | CONTAINER | YCID2 | 6.616 | INDONESIA | 12-07-2021 | PK.BARU | 12-07-2021 | PK.BARU | SPB.ID.JKT.0721.0000426 | CONTAINER | B/M |
| 1665 | ONLINE | TB. BLITON - 818 | TUNDA | YD.4725 | 199 | INDONESIA | 12-07-2021 | MERAK | 13-07-2021 | MERAK | SPB.ID.JKT.0721.0000446 | NIL | B |
| 1666 | ONLINE | TK.NADUK - 6 | TK | ,- | 1.808 | INDONESIA | 13-07-2021 | MERAK | 13-07-2021 | MERAK | SPB.ID.JKT.0721.0000447 | NIL | B |
| 1667 | ONLINE | MM. WAN HAI - 283 | CONT | 9V6502 | 20.924 | SINGAPORE | 13-07-2021 | CHINA | 13-07-2021 | SEMARANG | SPB.ID.JKT.0721.0000448 | CON | B/M |
| 1668 | ONLINE | TB. CLEON - I | TUNDA | YDA.3395 | 203 | INDONESIA | 13-07-2021 | PALEMBANG | 13-07-2021 | SAMPIT | SPB.D.JKT.0721.0000449 | NIL | - |
| 1669 | ONLINE | TK.CANAYA I A | TONGKANG | - | 3.569 | INDONESIA | 13-07-2021 | PALEMBANG | 13-07-2021 | SAMPIT | SPB.ID.JKT.0721.0000450 | NIL | - |
| 1670 | ONLINE | KM.H.SEAL | CARGO | YCUJ2 | 8.812 | INDONESIA | 13-07-2021 | BAHODPI | 13-07-2021 | WEDA | SPB.ID.JKT.0721.0000451 | CONT | B/M |
| 1671 | ONLINE | TB. TANJUNG BAHARI -22 | TUNDA | YDA4923 | 266 | INDONESIA | 13-07-2021 | DABO | 13-07-2021 | JAMBI | SPB.ID.JKT.0721.0000453 | NIL | - |
| 1672 | ONLINE | TK.BAHARI-30010 | TONGKANG | - | 3.497 | INDONESIA | 13-07-2021 | DABO | 13-07-2021 | JAMBI | SPB.ID.JKT.0721.0000452 | NIL | - |
| 1673 | ONLINE | SPOB. PANDAWA V | SPOB | YBHJ 2 | 359 | INDONESIA | 13-07-2021 | TG. PANDAN | 13-07-2021 | MUARA BARU | SPB.ID.JKT.0721.0000454 | HSD | B/M |
| 1674 | ONLINE | KM.SEJAHTERA - 36 | SC | YBNY 2 | 1.046 | INDONESIA | 07-07-2021 | TG. PINANG | 13-07-2021 | TAREMPA | SPB.ID.JKT.0721.0000455 | MATERIAL | M |
| 1675 | ONLINE | MT. IVANI | TANKER | JZLR | 662 | INDONESIA | 14-07-2021 | PABELOKAN | 14-07-2021 | PABELOKAN | SPB.ID.JKT.0721.0000486 | BIO SOLAR | B/M |
| 1676 | ONLINE | KM. BUKIT RAYA | PENUMPANG | YEWA | 6.022 | INDONESIA | 12-07-2021 | BELINYU | 14-07-2021 | BELINYU | SPB.ID.JKT.0721.0000487 | PENUMPANG | E |
| 1677 | ONLINE | KM. ARMADA PERMATA | CONTAINER | PMZK | 9.210 | INDONESIA | 14-07-2021 | BENGKULU | 14-07-2021 | BELAWAN | SPB.ID.JKT.0721.0000488 | CONTAINER | B/M |
| 1678 | ONLINE | KM. SPIL NITA | CONTAINER | YBXA2 | 25.371 | INDONESIA | 14-07-2021 | SURABAYA | 14-07-2021 | BELAWAN | SPB.ID.JKT.0721.0000489 | CONTAINER | B/M |
| 1679 | ONLINE | SPOB. BOJONEGORO-VIII | SPOB | YEFR | 548 | INDONESIA | 04-07-2021 | MA.BARU | 14-07-2021 | MA.BARU | SPB.ID.JKT.0721.0000490 | BIO SOLAR | M |
| 1680 | ONLINE | TB. BPP-1 | TUNDA | YDB4147 | 146 | INDONESIA | 14-07-2021 | SADAI | 14-07-2021 | TOBOALI | SPB.ID.JKT.0721.0000491 | - | - |
| 1681 | ONLINE | TK. BAHTERA-2501 J | TONGKANG | - | 2.013 | INDONESIA | 14-07-2021 | SADAI | 14-07-2021 | TOBOALI | SPB.ID.JKT.0721.0000492 | NIL | B |
| 1682 | ONLINE | MM. WORLD SPIRIT | RORO | ELWG7 | 37.949 | LIBERIA | 14-07-2021 | SINGAPORE | 14-07-2021 | PORT KLANG | SPB.ID.JKT.0721.0000493 | KENDARAAN | B/M |
| 1683 | ONLINE | KM. MULYA SENTOSA | RORO | YHPL | 2.965 | INDONESIA | 14-07-2021 | PONTIANAK | 14-07-2021 | PONTIANAK | SPB.ID.JKT.0721.0000494 | KENDARAAN | B/M |
| 1684 | ONLINE | LCT. AYU-28 | LCT | YCJJ | 446 | INDONESIA | 08-07-2021 | BUNGKU | 14-07-2021 | MOROWALI | SPB.ID.JKT.0721.0000495 | ALBER | - |
| 1685 | ONLINE | KM. TANTO KARUNIA-II | CONTAINER | JZDL | 6.616 | INDONESIA | 14-07-2021 | SAMARINDA | 14-07-2021 | PONTIANAK | SPB.ID.JKT.0721.0000496 | CONTAINER | B/M |
| 1686 | ONLINE | KM. TANTO MITRA | CONTAINER | YBNT2 | 6.616 | INDONESIA | 14-07-2021 | PONTIANAK | 14-07-2021 | SAMARINDA | SPB.ID.JKT.0721.0000497 | CONTAINER | B/M |
| 1687 | ONLINE | KM. IRIANA | CARGO | YBWJ2 | 7.757 | INDONESIA | 12-07-2021 | TARAHAN | 14-07-2021 | TARAHAN | SPB.ID.JKT.0721.0000498 | SEMEN | B/M |
| 1688 | ONLINE | SPOB. SEROJA-II | SPOB | POTB | 2.280 | INDONESIA | 14-07-2021 | PONTIANAK | 14-07-2021 | PONTIANAK | SPB.ID.JKT.0721.0000499 | NIL | B |
| 1689 | ONLINE | KM. JML. ABADI | CONTAINER | YFYC | 3.508 | INDONESIA | 14-07-2021 | PALEMBANG | 14-07-2021 | PALEMBANG | SPB.ID.JKT.0721.0000500 | CONTAINER | B/M |
| 1690 | ONLINE | MM. HAI PHUONG SKY | CARGO | 3WJF9 | 2.758 | VIETNAM | 12-07-2021 | CHINA | 14-07-2021 | PONTIANAK | SPB.ID.JKT.0721.0000501 | NIL | B |
| 1691 | ONLINE | KM. TANTO PRATAMA | CONTAINER | POYQ | 17.613 | INDONESIA | 14-07-2021 | SUGHAN | 14-07-2021 | BELAWAN | SPB.ID.JKT.0721.0000502 | CONTAINER | B/M |
| 1692 | ONLINE | KM. TANTO SEJAHTERA | CONTAINER | YCPP2 | 10.461 | INDONESIA | 14-07-2021 | ANGGREK | 14-07-2021 | TG.PERAK | SPB.ID.JKT.0721.0000503 | CONTAINER | B/M |
| 1693 | ONLINE | MT. SEABORNE PETRO | TANKER | YCAJ2 | 57.315 | INDONESIA | 06-07-2021 | MUNTOK | 14-07-2021 | TUBAN | SPB.ID.JKT.0721.0000504 | CRUDE OIL | M |

Lampiran 2

Data penolakan penerbitan Surat Persetujuan Berlayar

| NO | NAMA PERUSAHAAN | NAMA KAPAL | TANGGAL PERMOHONAN | NOMOR PKK | TANGGAL PENOLAKAN |
|-----------|---|---------------------------|--------------------|--------------------------|-------------------|
| JANUARI | | | | | |
| 1 | PT. AGUNG LISNA SAKTI | TIMAS | 29/01/21 6:20 | PKK.DN.IDJKT.2101.000925 | 29/01/21 13:58 |
| FEBRUARI | | | | | |
| 1 | PT. AGUNG LISNA SAKTI | PANDAWA V | 26/02/21 2:57 | PKK.DN.IDJKT.2102.000848 | 26/02/21 13:34 |
| MARET | | | | | |
| 1 | PT. WPS ASIA INDONESIA | ASIKE | 09/03/21 3:43 | PKK.DN.IDJKT.2102.000518 | 09/03/21 11:25 |
| 2 | PT. TANJUNG AMURANG SAMUDRA | MALOEKOE | 10/03/21 14:10 | PKK.DN.IDJKT.2102.000145 | 10/03/21 22:59 |
| 3 | PT. NIAGA SAPTA SAMUDRA | GIGATT 2011 | 10/03/21 9:26 | PKK.DN.IDJKT.2103.000347 | 10/03/21 17:59 |
| 4 | PT. NIAGA SAPTA SAMUDRA | HOSANA II | 10/03/21 9:25 | PKK.DN.IDJKT.2103.000346 | 10/03/21 17:59 |
| 5 | PT. TANJUNG AMURANG SAMUDRA | MALOEKOE | 13/03/21 12:15 | PKK.DN.IDJKT.2102.000145 | 13/03/21 21:42 |
| 6 | ORELA BAHARI MANDIRI | MV. DZ QINGDAO | 23/03/21 22:09 | PKK.LN.IDJKT.2103.000543 | 24/03/21 06:30 |
| 7 | PT. BAHARI EKA NUSANTARA | SWIBER RUBY | 27/03/21 5:17 | PKK.DN.IDJKT.2103.000912 | 27/03/21 13:56 |
| APRIL | | | | | |
| 1 | PT. SAHABAT PELAYARAN NASIONAL | KGM HOTEL | 06/04/21 15:58 | PKK.DN.IDJKT.2104.000078 | 07/04/21 0:36 |
| 2 | PT. SAHABAT PELAYARAN NASIONAL | KGM 25 | 06/04/21 17:01 | PKK.DN.IDJKT.2104.000081 | 07/04/21 0:35 |
| 3 | PT. PERTAMINA TRANS KONTINENTAL | TRANSKO AQUILA | 06/04/21 13:11 | PKK.DN.IDJKT.2104.000098 | 06/04/21 21:57 |
| 4 | PT. DIAN SAMUDERA LINE | MV.THUAN PHAT 179 | 11/04/21 1:13 | PKK.LN.IDJKT.2104.000284 | 11/04/21 21:24 |
| 5 | PT. DIAN SAMUDERA LINE | MV.THUAN PHAT 179 | 11/04/21 23:42 | PKK.LN.IDJKT.2104.000284 | 12/04/21 6:54 |
| 6 | PT. PELAYARAN LESTARI ABADI SAKTI | LIEN STAR 88 | 14/04/21 7:21 | PKK.DN.IDJKT.2103.001142 | 14/04/21 14:49 |
| 7 | PT. SERASI SHIPPING INDONESIA | MT. GS FABULOUS | 18/04/21 14:14 | PKK.LN.IDJKT.2104.000431 | 18/04/21 23:20 |
| MEI | | | | | |
| 1 | PT. PERTAMINA TRANS KONTINENTAL | PANCARAN 9113 | 01/05/21 12:22 | PKK.DN.IDJKT.2104.001171 | 01/05/21 21:12 |
| 2 | PT. PERTAMINA TRANS KONTINENTAL | PANCARAN 612 | 01/05/21 12:22 | PKK.DN.IDJKT.2104.001166 | 01/05/21 21:12 |
| 3 | PT. TEMAS SHIPPING | TELUK MAS | 05/05/21 16:23 | PKK.DN.IDJKT.2104.000776 | 06/05/21 6:58 |
| 4 | PT. TEMAS SHIPPING | TELUK MAS | 07/05/21 11:25 | PKK.DN.IDJKT.2104.000776 | 07/05/21 22:31 |
| 5 | PT. PERTAMINA TRANS KONTINENTAL | MINAS/PERTAMINA 35 | 10/05/21 11:33 | PKK.DN.IDJKT.2105.000318 | 10/05/21 20:22 |
| 6 | MAHAKAM WAHANA NUSANTARA | DUTA 1 | 24/05/21 14:50 | PKK.DN.IDJKT.2105.000575 | 24/05/21 23:10 |
| JUNI | | | | | |
| 1 | PT. PELAYARAN NASIONAL INDONESIA (PELNI) | CAMARA NUSANTARA 2 | 06/01/21 12:29 | PKK.DN.IDJKT.2105.000958 | 01/06/21 19:51 |
| 2 | PT. PELAYARAN NASIONAL INDONESIA (PELNI) | KELUD | 04/06/21 12:12 | PKK.DN.IDJKT.2106.000086 | 04/06/21 21:02 |
| 3 | PT. BUANA LINTAS LAUTAN TBK | MT. MORIOKA | 04/06/21 15:29 | PKK.LN.IDJKT.2105.000668 | 04/06/21 23:44 |
| 4 | PT. ANDHIKA LINES | MT. EVERHARD SCHULTE | 10/06/21 7:56 | PKK.LN.IDJKT.2106.000290 | 10/06/21 17:27 |
| 5 | PT. GLOBAL TOTAL LUBRINDO | TAMEDA MARU NO.3 | 15/06/21 19:11 | PKK.DN.IDJKT.2105.000567 | 16/06/21 06:49 |
| 6 | PT. BUKIT MERAPIN NUSANTARA LINES | SAWITA | 20/06/21 17:12 | PKK.DN.IDJKT.2106.000757 | 21/06/21 01:22 |
| 7 | PT. SAMUDRAJAYA NIAGAPERKASA | SUMBER SEJAHTERA ABADI 77 | 22/06/21 14:12 | PKK.DN.IDJKT.2106.000762 | 22/06/21 21:42 |
| 8 | PT. BUKIT MERAPIN NUSANTARA LINES | SAKURA EXPRESS | 23/06/21 11:08 | PKK.DN.IDJKT.2106.000877 | 23/06/21 18:46 |
| 9 | PT. DWI ARTHA BAHARI | OPS AQEELA | 28/06/21 14:49 | PKK.DN.IDJKT.2106.000505 | 28/06/21 22:15 |
| JULI | | | | | |
| 1 | PT. BAHARI EKA NUSANTARA | IRIANA | 03/07/21 14:00 | PKK.DN.IDJKT.2106.001131 | 04/07/21 0:26 |
| 2 | PT. GESURI LLOYD | MV. MILKY WAY | 24/07/21 9:01 | PKK.LN.IDJKT.2107.000782 | 24/07/21 19:02 |
| AGUSTUS | | | | | |
| 1 | PT. MERATUS LINE | MERATUS KATINGAN | 05/08/21 14:49 | PKK.DN.IDJKT.2108.000091 | 05/08/21 23:34 |
| 2 | PT. PELAYARAN MEKARSEJATI KHARISMA | MEKAR UTAMA | 10/08/2021 09:07 | PKK.DN.IDJKT.2108.000288 | 10/08/2021 18:41 |
| 3 | PT. GLOBAL SHIPPING INDONESIA | MV. COSCO DURBAN | 11/08/21 7:31 | PKK.LN.IDJKT.2108.000234 | 11/08/21 18:41 |
| 4 | PT. TERA LOGISTIC INDONESIA | EBISU | 27/08/21 16:35 | PKK.DN.IDJKT.2108.000923 | 28/08/21 0:29 |
| SEPTEMBER | | | | | |
| 1 | PT. UMBU PERDANA MARITIM | SG BAHARI | 02/09/2021 15:44 | PKK.DN.IDJKT.2108.000782 | 02/09/2021 18:04 |
| 2 | PT. SRIJAYA SAMUDRA UTAMA | MV. LEGAZPI | 13/09/2021 15:44 | PKK.LN.IDJKT.2109.000374 | 14/09/2021 00:02 |
| 3 | PT. ORELA BAHARI MANDIRI | MV. HAI WANG ZHI XING | 17/09/2021 10:32 | PKK.LN.IDJKT.2109.000467 | 17/09/2021 18:57 |
| 4 | PT. PERUSAHAAN PEL NUSANTARA TANTO INTIM LINE | TANTO HEMAT | 22/09/2021 09:54 | PKK.DN.IDJKT.2109.000696 | 22/09/2021 20:04 |
| 5 | PT. ORELA BAHARI MANDIRI | MV. SPRING | 23/09/21 0:12 | PKK.LN.IDJKT.2109.000721 | 23/09/21 9:13 |
| 6 | PT. CEMERLANG MAKMUR ABADI | BLUE STARS 5 | 23/09/21 6:28 | PKK.DN.IDJKT.2109.000305 | 23/09/21 14:13 |
| OKTOBER | | | | | |
| 1 | PT. BUANA LINTAS LAUTAN TBK | PATRA OFFSHORE | 07/10/2021 06:42 | PKK.DN.IDJKT.2101.000626 | 07/10/2021 14:59 |
| 2 | PT. PELAYARAN BATAM SAMUDRA | PAN MARINE 19 | 08/10/2021 15:25 | PKK.DN.IDJKT.2110.000125 | 08/10/2021 23:12 |
| 3 | PT. PELAYARAN NASIONAL INDONESIA (PELNI) | UMSINI | 19/10/21 2:11 | PKK.DN.IDJKT.2110.000686 | 19/10/21 11:12 |
| 4 | PT. TRANS PALM NUSANTARA | TOTO VI | 19/10/21 7:40 | PKK.DN.IDJKT.2110.000639 | 19/10/21 20:00 |
| 5 | PT. PELAYARAN NASIONAL INDONESIA (PELNI) | GUNUNG DEMPO | 29/10/21 02.20 | PKK.DN.IDJKT.2110.001119 | 29/10/21 10:45 |
| NOVEMBER | | | | | |
| 1 | PT. ARGHANIAGA PANCATUNGGAL | MESSI KIANNA 1 | 02/11/21 12:15 | PKK.DN.IDJKT.2111.000329 | 02/11/2021 19:40 |
| 2 | PT. DWI ARTHA BAHARI | BILITON - 818 | 03/11/21 14:37 | PKK.LN.IDJKT.2111.000492 | 03/11/2021 22:15 |
| 3 | PT. DWI ARTHA BAHARI | NADUK 6 | 03/11/21 14:47 | PKK.DN.IDJKT.2111.000445 | 03/11/2021 22:15 |
| 4 | PT. BLV SAMUDERA BERSAUDARA | ONI IX | 05/11/21 11:39 | PKK.DN.IDJKT.2111.000457 | 06/11/2021 06:47 |
| 5 | PT. BLV SAMUDERA BERSAUDARA | ILIR JAYA IX | 05/11/21 11:40 | PKK.DN.IDJKT.2110.000320 | 06/11/2021 06:38 |
| 6 | PT. PELAYARAN BATAM SAMUDRA | LOGINDO STURDY | 07/11/21 13:59 | PKK.DN.IDJKT.2111.000064 | 08/11/21 6:55 |
| 7 | PT. MERATUS LINE | MERATUS KAHAYAN | 14/11/21 14:14 | PKK.DN.IDJKT.2111.000066 | 15/11/21 6:59 |
| 8 | PT. PELAYARAN PALM NEGERI BUNGA NUSA MAHAKAM | SUPER 10 | 13/11/21 8:11 | PKK.DN.IDJKT.2111.000126 | 13/11/21 17:15 |
| 9 | PT. CONTAINER MARITIME ACTIVITIES | TANTO NUSANTARA | 14/11/21 16:46 | PKK.DN.IDJKT.2111.000125 | 15/11/21 6:43 |
| 10 | PT. ENERGY MARINE INDONESIA | PAN MARINE 19 | 15/11/21 15:56 | PKK.DN.IDJKT.2109.000732 | 16/11/21 1:47 |
| DESEMBER | | | | | |
| 1 | PT. PELAYARAN SURI ADIDAYA KAPUAS | CROCODILE DEANDY | 02/12/21 2:51 | PKK.LN.IDJKT.2112.000962 | 02/12/21 13:59 |
| 2 | PT. LAUT JAWA EXPRESS | ASP GLORY | 06/12/21 3:43 | PKK.DN.IDJKT.2110.000786 | 06/12/21 13:50 |
| 3 | PT. LAUT JAWA EXPRESS | ASP PROSPERITY | 06/12/21 4:42 | PKK.DN.IDJKT.2112.000717 | 06/12/21 13:51 |
| 4 | PT. PEL. BERLIAN PULAU MANDANGIN | DEWI ARIMBI | 11/12/21 7:45 | PKK.DN.IDJKT.2112.000735 | 11/12/21 15:49 |
| 5 | PT. PEL. BERLIAN PULAU MANDANGIN | FLORES 1 | 11/12/21 7:43 | PKK.DN.IDJKT.2110.000741 | 11/12/21 15:46 |
| 6 | PT. BUKIT MERAPIN NUSANTARA LINES | SALVIA | 20/12/21 7:10 | PKK.DN.IDJKT.2110.000264 | 20/12/21 14:21 |
| 7 | PT. PELAYARAN MEKARSEJATI KHARISMA | MEKAR UTAMA | 20/12/21 7:10 | PKK.DN.IDJKT.2112.000044 | 20/12/21 15:37 |
| 8 | PT. PANCA GLOBAL ENERGI | DIAN YUSPA - I | 24/12/21 3:54 | PKK.DN.IDJKT.2112.000046 | 24/12/21 13:47 |
| 9 | PT. SRIJAYA SAMUDRA UTAMA | MV. NEWSEAS AMBER | 30/12/21 17:04 | PKK.DN.IDJKT.2112.000013 | 31/12/21 8:26 |

Lampiran 3

| REKAPITULASI LAPORAN KAPAL TAHUN 2021 | | | | | | | | | |
|---------------------------------------|-----------|-------------|-------|-------|-------|----------------------|--------------|-------|-------|
| | | | | | | | | | |
| No. | BULAN | KAPAL MASUK | | | | TOTAL KAPAL MASUK | KAPAL KELUAR | | SPB |
| | | BENDERA | | GT | | | R I | ASING | |
| | | R I | ASING | BESAR | KECIL | | | | |
| 1 | JANUARI | 1045 | 349 | 1121 | 273 | 1394 | 1026 | 351 | 1377 |
| 2 | FEBRUARI | 1016 | 339 | 1097 | 258 | 1355 | 1020 | 326 | 1346 |
| 3 | MARET | 1192 | 353 | 1228 | 317 | 1545 | 1193 | 356 | 1549 |
| 4 | APRIL | 1165 | 372 | 1214 | 323 | 1537 | 1192 | 369 | 1561 |
| 5 | MEI | 1171 | 353 | 1209 | 315 | 1524 | 1163 | 339 | 1502 |
| 6 | JUNI | 1172 | 350 | 1185 | 337 | 1522 | 1205 | 341 | 1546 |
| 7 | JULI | 1261 | 339 | 1237 | 363 | 1600 | 1257 | 352 | 1609 |
| 8 | AGUSTUS | 898 | 289 | 933 | 254 | 1187 | 981 | 283 | 1264 |
| 9 | SEPTEMBER | 1196 | 396 | 1243 | 349 | 1592 | 1267 | 345 | 1612 |
| 10 | OKTOBER | 1267 | 323 | 1241 | 349 | 1590 | 1286 | 364 | 1650 |
| 11 | NOVEMBER | 1240 | 342 | 1214 | 368 | 1582 | 1265 | 340 | 1605 |
| 12 | DESEMBER | 1213 | 345 | 1211 | 347 | 1558 | 1244 | 348 | 1592 |
| | TOTAL | 13836 | 4150 | 14133 | 3853 | 17986 | 14099 | 4114 | 18213 |

Lampiran 4

Uji Validitas

| Correlations | | | |
|----------------------------------|---------------------|-------------------------------------|--------------------------|
| | | Pengawasan Kelaiklautan Kapal | Keselamatan Pelayaran |
| Pengawasan Kelaiklautan Kapal | Pearson Correlation | 1 | .972** |
| | Sig. (2-tailed) | | .000 |
| | N | 12 | 12 |
| Keselamatan Pelayaran | Pearson Correlation | .972** | 1 |
| | Sig. (2-tailed) | .000 | |
| | N | 12 | 12 |

** . Correlation is significant at the 0.01 level (2-tailed).

Lampiran 5

Uji Reliabilitas

| Reliability Statistics | |
|------------------------|------------|
| Cronbach's Alpha | N of Items |
| .986 | 2 |

Lampiran 6
Uji Linier Sederhana

| Coefficients^a | | | | | | |
|---------------------------------|-------------------------------|-----------------------------|------------|---------------------------|--------|------|
| Model | | Unstandardized Coefficients | | Standardized Coefficients | t | Sig. |
| | | B | Std. Error | Beta | | |
| 1 | (Constant) | 85.960 | 109.464 | | .785 | .450 |
| | Pengawasan Kelaiklautan Kapal | .955 | .073 | .972 | 13.121 | .000 |

a. Dependent Variable: Keselamatan Pelayaran

Lampiran 7

Uji Korelasi

Uji Korelasi

| Model Summary | | | | |
|---------------|-------------------|----------|-------------------|----------------------------|
| Model | R | R Square | Adjusted R Square | Std. Error of the Estimate |
| 1 | .972 ^a | .945 | .940 | 30.13327 |

a. Predictors: (Constant), Pengawasan Kelaiklautan Kapal

Lampiran 8

Uji Hipotesis

| Coefficients ^a | | | | | | |
|---------------------------|-------------------------------|-----------------------------|------------|---------------------------|--------|------|
| Model | | Unstandardized Coefficients | | Standardized Coefficients | t | Sig. |
| | | B | Std. Error | Beta | | |
| 1 | (Constant) | 85.960 | 109.464 | | .785 | .450 |
| | Pengawasan Kelaiklautan Kapal | .955 | .073 | .972 | 13.121 | .000 |

Lampiran 9

Uji Koefisien Determinasi (R^2)

Uji Koefisien Determinasi (R^2) Terhadap X dan Y

| Model Summary | | | | |
|---------------|-------------------|----------|-------------------|----------------------------|
| Model | R | R Square | Adjusted R Square | Std. Error of the Estimate |
| 1 | .972 ^a | .945 | .940 | 30.13327 |

a. Predictors: (Constant), Pengawasan Kelaiklautan Kapal

Lampiran 10

Tabel T

| d.f | $t_{0.10}$ | $t_{0.05}$ | $t_{0.025}$ | $t_{0.01}$ | $t_{0.005}$ | d.f |
|------------|------------|--------------|--------------|------------|-------------|------------|
| 1 | 3,078 | 6,314 | 12,706 | 31,821 | 63, 657 | 1 |
| 2 | 1,886 | 2,920 | 4,303 | 6,965 | 9,925 | 2 |
| 3 | 1,638 | 2,353 | 3,182 | 4,541 | 5,841 | 3 |
| 4 | 1,533 | 2,132 | 2,776 | 3,747 | 4,604 | 4 |
| 5 | 1,476 | 2,015 | 2,571 | 3,365 | 4,032 | 5 |
| 6 | 1,440 | 1,943 | 2,447 | 3,143 | 3,707 | 6 |
| 7 | 1,415 | 1,895 | 2,365 | 2,998 | 3,499 | 7 |
| 8 | 1,397 | 1,860 | 2,306 | 2,896 | 3,355 | 8 |
| 9 | 1,383 | 1,833 | 2,262 | 2,821 | 3,250 | 9 |
| 10 | 1,372 | 1,812 | 2,228 | 2,764 | 3,169 | 10 |
| 11 | 1,363 | 1,796 | 2,201 | 2,718 | 3,106 | 11 |
| 12 | 1,356 | 1,782 | 2,179 | 2,681 | 3,055 | 12 |
| 13 | 1,350 | 1,771 | 2,160 | 2,650 | 3,012 | 13 |
| 14 | 1,345 | 1,761 | 2,145 | 2,624 | 2,977 | 14 |
| 15 | 1,341 | 1,753 | 2,131 | 2,602 | 2,947 | 15 |
| 16 | 1,337 | 1,746 | 2,120 | 2,583 | 2,921 | 16 |
| 17 | 1,333 | 1,740 | 2,110 | 2,567 | 2,898 | 17 |
| 18 | 1,330 | 1,734 | 2,101 | 2,552 | 2,878 | 18 |
| 19 | 1,328 | 1,729 | 2,093 | 2,539 | 2,861 | 19 |
| 20 | 1,325 | 1,725 | 2,086 | 2,528 | 2,845 | 20 |
| 21 | 1,323 | 1,721 | 2,080 | 2,518 | 2,831 | 21 |
| 22 | 1,321 | 1,717 | 2,074 | 2,508 | 2,819 | 22 |
| 23 | 1,319 | 1,714 | 2,069 | 2,500 | 2,807 | 23 |
| 24 | 1,318 | 1,711 | 2,064 | 2,492 | 2,797 | 24 |
| 25 | 1,316 | 1,708 | 2,060 | 2,485 | 2,787 | 25 |
| 26 | 1,315 | 1,706 | 2,056 | 2,479 | 2,779 | 26 |
| 27 | 1,314 | 1,703 | 2,052 | 2,473 | 2,771 | 27 |
| 28 | 1,313 | 1,701 | 2,048 | 2,467 | 2,763 | 28 |
| 29 | 1,311 | 1,699 | 2,045 | 2,462 | 2,756 | 29 |
| 30 | 1,310 | 1,697 | 2,042 | 2,457 | 2,750 | 30 |
| 31 | 1,309 | 1,696 | 2,040 | 2,453 | 2,744 | 31 |
| 32 | 1,309 | 1,694 | 2,037 | 2,449 | 2,738 | 32 |

Lampiran 11

Tabel r

| df = (N-2) | Tingkat signifikansi untuk uji satu arah | | | | |
|------------|--|--------|--------|--------|--------|
| | 0.05 | 0.025 | 0.01 | 0.005 | 0.0005 |
| | Tingkat signifikansi untuk uji dua arah | | | | |
| | 0.1 | 0.05 | 0.02 | 0.01 | 0.001 |
| 1 | 0.9877 | 0.9969 | 0.9995 | 0.9999 | 1.0000 |
| 2 | 0.9000 | 0.9500 | 0.9800 | 0.9900 | 0.9990 |
| 3 | 0.8054 | 0.8783 | 0.9343 | 0.9587 | 0.9911 |
| 4 | 0.7293 | 0.8114 | 0.8822 | 0.9172 | 0.9741 |
| 5 | 0.6694 | 0.7545 | 0.8329 | 0.8745 | 0.9509 |
| 6 | 0.6215 | 0.7067 | 0.7887 | 0.8343 | 0.9249 |
| 7 | 0.5822 | 0.6664 | 0.7498 | 0.7977 | 0.8983 |
| 8 | 0.5494 | 0.6319 | 0.7155 | 0.7646 | 0.8721 |
| 9 | 0.5214 | 0.6021 | 0.6851 | 0.7348 | 0.8470 |
| 10 | 0.4973 | 0.5760 | 0.6581 | 0.7079 | 0.8233 |
| 11 | 0.4762 | 0.5529 | 0.6339 | 0.6835 | 0.8010 |
| 12 | 0.4575 | 0.5324 | 0.6120 | 0.6614 | 0.7800 |
| 13 | 0.4409 | 0.5140 | 0.5923 | 0.6411 | 0.7604 |
| 14 | 0.4259 | 0.4973 | 0.5742 | 0.6226 | 0.7419 |
| 15 | 0.4124 | 0.4821 | 0.5577 | 0.6055 | 0.7247 |
| 16 | 0.4000 | 0.4683 | 0.5425 | 0.5897 | 0.7084 |
| 17 | 0.3887 | 0.4555 | 0.5285 | 0.5751 | 0.6932 |
| 18 | 0.3783 | 0.4438 | 0.5155 | 0.5614 | 0.6788 |
| 19 | 0.3687 | 0.4329 | 0.5034 | 0.5487 | 0.6652 |
| 20 | 0.3598 | 0.4227 | 0.4921 | 0.5368 | 0.6524 |
| 21 | 0.3515 | 0.4132 | 0.4815 | 0.5256 | 0.6402 |
| 22 | 0.3438 | 0.4044 | 0.4716 | 0.5151 | 0.6287 |
| 23 | 0.3365 | 0.3961 | 0.4622 | 0.5052 | 0.6178 |
| 24 | 0.3297 | 0.3882 | 0.4534 | 0.4958 | 0.6074 |
| 25 | 0.3233 | 0.3809 | 0.4451 | 0.4869 | 0.5974 |
| 26 | 0.3172 | 0.3739 | 0.4372 | 0.4785 | 0.5880 |
| 27 | 0.3115 | 0.3673 | 0.4297 | 0.4705 | 0.5790 |
| 28 | 0.3061 | 0.3610 | 0.4226 | 0.4629 | 0.5703 |
| 29 | 0.3009 | 0.3550 | 0.4158 | 0.4556 | 0.5620 |
| 30 | 0.2960 | 0.3494 | 0.4093 | 0.4487 | 0.5541 |
| 31 | 0.2913 | 0.3440 | 0.4032 | 0.4421 | 0.5465 |

Lampiran 12

Ceklis dokumen penerbitan Surat Persetujuan Berlayar

Clarissa

| DAFTAR PEMERIKSAAN KELENGKAPAN DAN VALIDITAS SURAT DAN DOKUMEN DALAM RANGKA PENERBITAN SURAT PERSETUJUAN BERLAYAR | | | | | | | | | |
|---|----|---|--|-----------|-----------|--|--|--|--------------|
| NAMA KAPAL : MV. CSC XIN HAI BENDERA : Hong Kong ISI KOTOR (GT) : 10,817 GT / 3,527 NT NAMA NAWAHOA : Capt. Wang Zexiong IMO : 9602863 | | JMLAH ABK : 21 Orang CALL SIGN : VRH06 TAHUN PEMBIJATAN : 2010 JENIS KAPAL : Kapal Cargo PERILAKU / AGEN : PT. Trikora Lloyd | | | | | | | |
| SURAT DAN DOKUMEN KAPAL | | | | | | | | | |
| PEMERIKSAAN ADMINISTRATIF | 1 | SURAT UKUR | BEIJING | 7-Aug-12 | Permanen | | | | |
| | 2 | SURAT LAUT | HONG KONG | 15-Jun-12 | Permanen | | | | |
| | 3 | PAS TAHUNAN | | | | | | | |
| | 4 | PAS KECIL | | | | | | | |
| | 5 | SERTIFIKAT GARIS MUAT | JIANGYIN | 16-May-17 | 14-Jun-22 | | | | E : 24-05-20 |
| | 6 | SERTIFIKAT KESELAMATAN KONSTRUKSI | ZHOUSAN | 24-May-20 | 14-Jun-22 | | | | E : 24-05-20 |
| | 7 | SERTIFIKAT KESELAMATAN PERLENGKAPAN | ZHOUSAN | 24-May-20 | 14-Jun-22 | | | | E : 24-05-20 |
| | 8 | SERTIFIKAT KESELAMATAN RADIO | ZHOUSAN | 24-May-20 | 14-Jun-22 | | | | E : 24-05-20 |
| | 9 | SERTIFIKAT KESELAMATAN PENUMPANG | | | | | | | |
| | 10 | SERTIFIKAT KESELAMATAN KAPAL CEPAT | | | | | | | |
| | 11 | SERTIFIKAT KESELAMATAN PENGAWAKAN | HONG KONG | 7-Dec-16 | Permanen | | | | |
| | 12 | EXEMPTION CERTIFICATE | | | | | | | |
| | 13 | IOPP / SNPP CERTIFICATE | ZHOUSAN | 24-May-20 | 14-Jun-22 | | | | E : 24-05-20 |
| | 14 | ISPP CERTIFICATE | JIANGYIN | 16-May-17 | 14-Jun-22 | | | | |
| | 15 | IAPP CERTIFICATE | ZHOUSAN | 24-May-20 | 14-Jun-22 | | | | E : 24-05-20 |
| | 16 | NLS CERTIFICATE / IMDG CODE | | | | | | | |
| | 17 | CLC BUNKER | HONG KONG | 7-Jan-21 | 20-Feb-22 | | | | |
| | 18 | ANTI FOULING SYSTEM CERTIFICATE | ZHOUSAN | 24-May-20 | Permanen | | | | |
| | 19 | BALLAST WATER MANAGEMENT CERTIFICATE | SHANGHAI | 24-Jul-20 | 14-Jun-22 | | | | |
| | 20 | WRECK REMOVAL CERTIFICATE | PIRAEUS GREECE | 20-Feb-21 | 20-Feb-22 | | | | |
| | 21 | HULL CERTIFICATE | BEIJING | 24-Aug-17 | 14-Jun-22 | | | | E : 24-05-20 |
| | 22 | MACHINERY CERTIFICATE | BEIJING | 24-Aug-17 | 14-Jun-22 | | | | E : 24-05-20 |
| | 23 | SAFETY MANAGEMENT CERTIFICATE | RIZHAO | 27-Aug-17 | 12-Nov-22 | | | | |
| | 24 | DOCUMENT OF COMPLIANCE | SHANGHAI | 13-Mar-20 | 7-Feb-25 | | | | |
| | 25 | ISCC CERTIFICATE | RIZHAO | 27-Aug-17 | 12-Nov-22 | | | | |
| | 26 | SSO CERTIFICATE | CHINA | 4-Apr-14 | 17-Oct-19 | | | | |
| | 27 | CSR CERTIFICATE | HONG KONG | 4-Aug-15 | Permanen | | | | |
| | 28 | INTL LIFE RAFT CERTIFICATE | HONG KONG | 10-May-20 | 9-May-21 | | | | |
| | 29 | FIRE EXTINGUISHER CERTIFICATE | HONG KONG | 30-Jul-20 | 30-Jul-22 | | | | |
| | 30 | CO2 CERTIFICATE | HONG KONG | 30-Jul-20 | 30-Jul-22 | | | | |
| | 31 | DERATING CERTIFICATE | KAOSHIUNG | 28-Sep-20 | 28-Mar-21 | | | | |
| | 32 | LAST PORT CLEARANCE | HAIPHONG | 11-Mar-21 | | | | | |
| | 33 | CREW LIST / BUKU SJIL | ADA | | | | | | |
| | 34 | WARTA KAPAL | ADA | | | | | | |
| | 35 | DANGEROUS GOOD MANIFEST | - | | | | | | |
| | 36 | PPKA / PKKA/RPT/DSB | JAKARTA | 11-Mar-21 | | | | | |
| PEMERIKSAAN FISIK *) : | | | | | | | | | |
| KAPAL TIBA : March 16, 2021 Jam : 14.35 Dari : Halphong Tujuan : Putong | | | | | | | | | |
| MELAPOR | | | TIBA | | | TOLAK | | | |
| TANGGAL / JAM PETUGAS SYAHBANDAR | | | 16 MAR 2021 [Signature] | | | | | | |
| (NAMA JELAS) PEMILIK AGENT (NAMA JELAS) POSTEST KAPAL | | | PT. Trikora Lloyd Budiyanbo Kade-115 | | | PT. Trikora Lloyd Budiyanbo Kade-115 | | | |

New Edition, January 1992

Lampiran 13

Surat Laut



SURAT LAUT
No. R. 25/KES/L-PM/0-13
Diterbitkan berdasarkan ketentuan Pasal 58
Permenhub Nomor PM 13 Tahun 2012

REPUBLIK INDONESIA

Yang bertanda tangan di bawah ini
Direktur Perkapalan dan Kepelautan
menyatakan bahwa : Kapal Motor

| NAMA KAPAL | TANDA PANGGILAN | TEMPAT PENDAFTARAN | TANDA PENDAFTARAN |
|--------------------------------|-----------------|--------------------|--------------------|
| MERATUS MALINO eks KATRIN S | POZH | SURABAYA | 2013 Ka No. 5635/L |

| UKURAN P X L X D (M) | TONASE KOTOR (GT) | TONASE BERSIH (NT) | TAHUN PEMBANGUNAN | NOMOR IMO |
|-------------------------|-------------------------|--------------------------|----------------------|--------------|
| 140.77 X 23.10 X 12.80 | 11964 | 4931 | 1994 | 9106625 |

| PENGERAK UTAMA | MEREK TK/TW | BAHAN UTAMA KAPAL | JUMLAH GELADAK | JUMLAH BALING- BALING |
|-------------------|---------------------|----------------------|-------------------|-----------------------------|
| MESIN | MAN B&W 10010 KW | BAJA | SATU | SATU |

Milik PT. MERATUS LINE berkedudukan di SURABAYA
memenuhi syarat sebagai Kapal Indonesia, sesuai dengan ketentuan peraturan
perundang-undangan, oleh karena itu berhak berlayar dengan mengibarkan bendera
Indonesia sebagai bendera kebangsaan kapal.

Kepada seluruh pejabat yang berwenang dan pejabat-pejabat Republik Indonesia maupun
mereka yang bersangkutan berkewajiban supaya memperlakukan nakhoda kapal dan
muatannya sesuai dengan ketentuan peraturan perundang-undangan Republik Indonesia dan
perjanjian-perjanjian dengan negara-negara lain.

Tanda Selar : GT. 11964 No. 3503/Ba

Diterbitkan di : Jakarta
Pada tanggal : 29 Agustus 2013

RUP.NO.13080705

Didaftarkan dalam Register Surat Laut
No. Urut : 2040
No. Halaman : 358
Buku Register : XXIX

An. MENTERI PERHUBUNGAN
DIREKTUR JENDERAL PERHUBUNGAN LAUT
DIREKTUR PERKAPALAN DAN KEPেলাUTAN
U a
RA SAPUTRA, ST., MM
Pembina (IV/a)
NIP. 19610618 198903 1 002

**HALAMAN PENGUKUHAN
ENDORSEMENT**

SURAT LAUT
No. Urut :
No. Halaman :

| | |
|---|--|
| <p>1. Pengukuhan Endorsement Pelabuhan : Tanjung Perak Port of Tanggal : 19 AUG 2014 Date Nomor : 14 / VII / 2014 Number An. Syahbandar Harbour Master</p> | <p>2. Pengukuhan Endorsement Pelabuhan : BANTEN Port of Tanggal : 24 AGUSTUS 2015 Date Nomor : 207 Number An. Syahbandar Harbour Master</p> |
| <p>3. Pengukuhan Endorsement Pelabuhan : Tg Perak Surabaya Port of Tanggal : 4 Agustus 2016 Date Nomor : 14 / VII / 2016 Number PUP. 16 An. Syahbandar Harbour Master</p> | <p>4. Pengukuhan Endorsement Pelabuhan : BELAWAN Port of Tanggal : 22 AGUSTUS 2017 Date Nomor : PK. 205/3116/SVB.BLM-17 Number An. Syahbandar Harbour Master</p> |
| <p>5. Pengukuhan Endorsement Pelabuhan : BATAN Port of Tanggal : 15 Agustus 2018 Date Nomor : 013214 Number An. Syahbandar Harbour Master</p> | <p>6. Pengukuhan Endorsement Pelabuhan : Tg Perak Surabaya Port of Tanggal : 15 Agustus 2019 Date Nomor : 013214 Number An. Syahbandar Harbour Master</p> |
| <p>7. Pengukuhan Endorsement Pelabuhan : BANTEN Port of Tanggal : 12 Agustus 2020 Date Nomor : 295 Number An. Syahbandar Harbour Master</p> | <p>8. Pengukuhan Endorsement Pelabuhan : TANJUNG PRIOK Port of Tanggal : 10 AGUSTUS 2021 Date Nomor : 295 Number An. Syahbandar Harbour Master</p> |
| <p>9. Pengukuhan Endorsement Pelabuhan : Port of Tanggal : Date Nomor : Number Syahbandar Harbour Master</p> | <p>10. Pengukuhan Endorsement Pelabuhan : Port of Tanggal : Date Nomor : Number Syahbandar Harbour Master</p> |

Lampiran 14

Safe Manning



REPUBLIK INDONESIA
Republic of Indonesia

DOKUMEN KESELAMATAN PENGAWAKAN MINIMUM MINIMUM SAFE MANNING DOCUMENT

No: AL 527 / 06 / III / SYB.TPK-2021

Direktorat Jenderal Perhubungan Laut, berdasarkan Bab V Aturan 14 (2) Konvensi Internasional tentang Keselamatan Jiwa di Laut, 1974 beserta amandemennya dan peraturan-peraturan nasional Republik Indonesia dengan ini menyatakan:

Directorate General of Sea Transportation having regard to the principles and guidelines issued under the provision of chapter Chapter V of Rule 14 (2) of the International Convention for the Safety of Life at Sea, 1974 as amended, and the national requirement of the Republic of Indonesia, hereby state that:

| | | | | | |
|--------------------------------------|--|---|--|--|--------|
| Nama Kapal Name of Ship | Tanda Panggilan Call of Sign | Pelabuhan Pendaftaran Port of Registry | Sistem Kamar Mesin yang tidak diawasi secara berkala Periodically unmanned Machinery Space System | | |
| MERATUS MALINO | POZH | SURABAYA | NONE | | |
| Nomor Pendaftaran Official Number | Nama Perusahaan/Operator Kapal Company's Name/Ship's Operator | | Nomor IMO IMO Number | Daerah Pelayaran Trading Area | |
| 2013 Ka No. 5635/L | MERATUS LINES | | 9106625 | NCV | |
| Type Kapal Type of Ship | MOTOR VESSEL | Tonnase Kotor Gross Tonnage | 11 964 | Daya mesin Penggerak (KW) Total Main Engine Power(KW) | 10 010 |

Kapal yang namanya tersebut pada dokumen ini dapat berlayar dengan aman jika jumlah dan jabatan awak kapal tidak kurang dari yang sebagaimana tertera pada tabel dan hal-hal lain terkait kondisi khusus sebagaimana tercantum di bawah ini:

The ship name on this documents is considered to be safely manned if, when it proceeds to sea, it carries not less than the number and grade/capacity of the personnel specified in the table(s) below, subject to any special condition state herein:

| Jabatan Grade/Capacity | STCW Reg | Jumlah Number | Jabatan Grade/Capacity | STCW Reg | Jumlah Number | Jabatan Grade/Capacity | STCW Reg | Jumlah Number |
|--|------------------------|------------------|--|------------------------------|------------------|---|-------------|------------------|
| Nakhoda Master | II/2 STCW 2010 | 1 (ONE) | Kepala Kamar Mesin Master Engineer Officer | III/2 STCW 2010 | 1 (ONE) | Petugas Jaga Bagian Dek Rating in Charge Of a navigational Watch | - | - |
| Mualim I Chief Officer | II/2.1 STCW 2010 | 1 (ONE) | Masinis II Second Engineer Officer | III/2, III/3 STCW 2010 | 1 (ONE) | Petugas Bagian Dek Rating as Able Seafarer Deck | A.IV/5 | 3 (THREE) |
| Mualim/ Perwira Deck Officer in Charge Of a navigational Watch | II/1 STCW 2010 | 2 (TWO) | Masinis Officer in Charge Of Engineering Watch | III/1 STCW 2010 | 2 (TWO) | Petugas Jaga Bagian Mesin Rating Forming Part Of Engine Room Watch | - | - |
| Operator Radio GMDSS Radio Operator | - | - | Perwira Teknik Elektro Electro Technical Officer | - | - | Petugas Bagian Mesin Rating as Able Seafarer Engine | A.III/5 | 3 (THREE) |
| Operator Radio Radio Operator | - | - | Anak Buah Teknik Elektro Electro Technical Rating | - | - | Lain-lain Other COOK | - | 1 (ONE) |

Kondisi Khusus
Special condition

Dokumen ini mensyaratkan Nakhoda dan 1 (satu) orang Mualim atau 2 (dua) Mualim wajib memiliki sertifikat kompetensi Operator Radio GMDSS atau 1 (satu) Operator Radio.
This document required the master and 1 (one) of the Deck Officer or two (2) Deck Officer on board should hold the valid Certificate of GMDSS Radio operator or one (1) dedicated Radio Officer.

DKP II-26

Hal-hal lain terkait kondisi-kondisi tertentu (jika ada):
Special conditions (if any):

Dokumen Keselamatan Pengawakan Minimum diterbitkan bagi kapal tersebut yang berlaku selama kapal terdaftar sebagai kapal Indonesia:

The Minimum Safe Manning Documents being to issued for the ship, which is valid as long as the ship remains, registered as Indonesia ship condition stated herein:

| Tempat penerbitan dokumen Place of issue | Tanggal penerbitan Dokumen Date of issue | Masa berlaku Dokumen Date of Expiry |
|---|---|--|
| TANJUNG PRIOK | 02 MARET 2021 | 01 MARET 2022 |

A.n. DIREKTUR JENDERAL PERHUBUNGAN LAUT
O.b. Director General Sea Of Transportation
KEPALA KANTOR KESYAHBANDARAN UTAMA TG. PRIOK
KEPALA BIDANG KESELAMATAN BERLAYAR

Capl. DEDTRI ANWAR, MM.
Perdana Tk. I (IV/b)
NIP. 196905241997091001

KODE BILLING PUP : 820210302004095

Directorate of Shipping and Seafarers
Ministry of Transportation
12th Floor Karya Building
Jl. Merdeka Barat No. 8 Jakarta 10110
Telp. (+6221) 3811388, 3505906 Ext. 4010-4012
Fax. (+6221) 3529 978, 3505681
Email: subdit.kapalansur@gmail.com

Safety Management Certificate (SMC)

*) Jika diperlukan,
if applicable

Lampiran 17

Report Of Inspection

Form A

 **MINISTRY OF TRANSPORTATION OF INDONESIA**
DIRECTORATE GENERAL SEA TRANSPORTATION
DIRECTORATE OF SEA AND COAST GUARD

REPORT OF INSPECTION

IN ACCORDANCE WITH THE MEMORANDUM OF UNDERSTANDING OF PORT STATE CONTROL IN THE ASIA PACIFIC REGION
 GEDUNG KARYA LANTAI 12 - 17, JL. MEDAN MERDEKA BARAT NO. 8, JAKARTA PUSAT - INDONESIA 10110
 TELP. + 62 812 9909 6759 EMAIL: psc.tanjungpriok@gmail.com

1. Name of Reporting Authority : INDONESIA 2. Name of Ship : WAN HAI 283 3. Flag of Ship : SINGAPORE 4. Type of Ship : CONTAINER SHIP

5. Call Sign : 9N1502 5b. MMSI Number : 563116500 6. IMO Number : IMO 9871311 7. Gross Tonnage : 20924

8. Deadweight (Tanker) : 9. Date Keel Laid : 13.05.2020 10. Date of Inspection : 13.07.2021 11. Place of Inspection : TG. PAKSI

12. Classification Society : DNV GL AS 13. Date of Release Detention : 14. IMO company Number : 1520088 15. Master & Stamp : BING HALLANG

| No. | Certificate Title | Issuing Authority | Issued Date | Expire Date | Survey Date | Survey Authority | Survey Place |
|-----|--------------------------------|-------------------|-----------------|-----------------|-------------|------------------|--------------|
| 1 | Cargo Ship Safety Construction | DNV GL AS | 10 / 02 / 20 21 | 31 / 12 / 20 25 | 1 / 20 | | |
| 2 | Cargo Ship Safety Equipment | DNV GL AS | 10 / 02 / 20 21 | 31 / 12 / 20 25 | 1 / 20 | | |
| 3 | Cargo Ship Safety Radio | DNV GL AS | 10 / 02 / 20 21 | 31 / 12 / 20 25 | 1 / 20 | | |
| 4 | IOPP Certificate | DNV GL AS | 10 / 02 / 20 21 | 31 / 12 / 20 25 | 1 / 20 | | |
| 5 | IAPP Certificate | DNV GL AS | 10 / 02 / 20 21 | 31 / 12 / 20 25 | 1 / 20 | | |
| 6 | ISPP Certificate | DNV GL AS | 10 / 02 / 20 21 | 31 / 12 / 20 25 | 1 / 20 | | |
| 7 | IEE Certificate | DNV GL AS | 31 / 12 / 20 20 | - / - / 20 - | 1 / 20 | | |
| 8 | Load Line Certificate | DNV GL AS | 10 / 02 / 20 21 | 31 / 12 / 20 25 | 1 / 20 | | |
| 9 | Tonnage Certificate | DNV GL AS | 24 / 11 / 20 20 | - / - / 20 - | 1 / 20 | | |
| 10 | DOC/ISM Code | ABS | 26 / 04 / 20 18 | 30 / 04 / 20 23 | 1 / 20 | | |
| 11 | SMC/ISM Code | DNV GL AS | 24 / 05 / 20 21 | 16 / 05 / 20 26 | 1 / 20 | | |
| 12 | International Ship Security | DNV GL AS | 24 / 05 / 20 21 | 16 / 05 / 20 26 | 1 / 20 | | |
| 13 | Minimum Safe Manning Document | FS | 31 / 12 / 20 20 | - / - / 20 - | 1 / 20 | | |
| 14 | MLC | DNV GL AS | 24 / 05 / 20 21 | 16 / 05 / 20 26 | 1 / 20 | | |

16. Deficiencies ☒ NO ☐ YES 17. Ship Detained ☒ NO ☐ YES 19. Supporting Documentation ☒ NO ☐ YES

Issuing office : HARBOR MASTER OF TANJUNG PRIOK Telephone : 021 2911 1111 Faximile/E-mail : psc.tanjungpriok@gmail.com

Name : WIDYAN Signature : [Signature]

Duly authorized PSKO of reporting authority
 THIS REPORT MUST BE RETAINED ON BOARD FOR A PERIOD OF TWO YEARS AND MUST BE AVAILABLE FOR CONSULTATION BY PORT STATE CONTROL OFFICER AT ALL TIMES
 Original to Master, Copy to head Office, PSKO
 *If ship is detained, copy to: Flag State and Recognized Organization (if applicable)